Схема расположения границ публичного сервитута
для эксплуатации объекта электросетевого хозяйства
ВЛ 0,4кВ от ТП 1107, ВЛ 0,4кВ от ТП 1033 фидер 1 ПС Майкор

План границ объекта

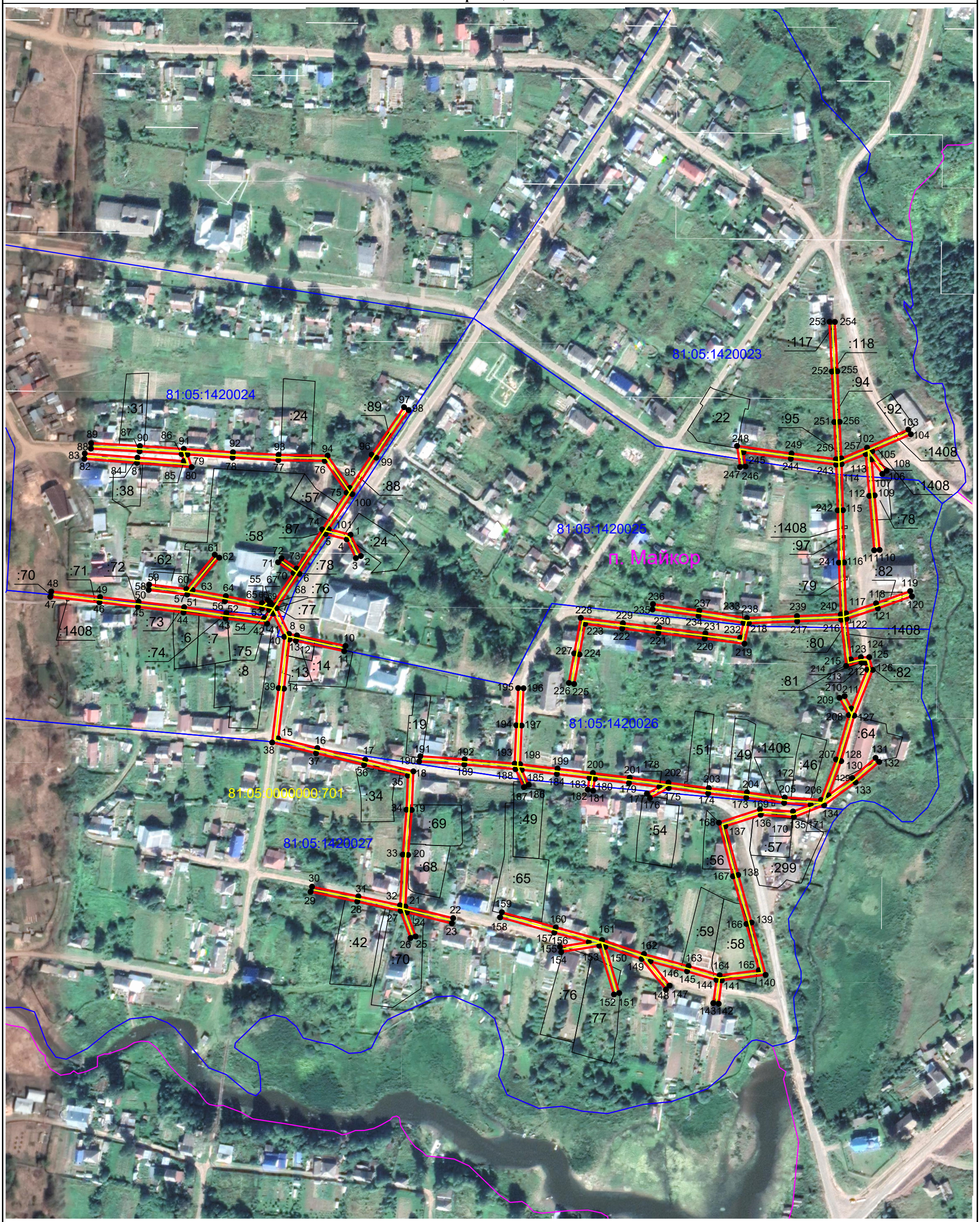

Масштаб 1:2 700

Условные обозначения:

1 - обозначение характерной точки границы устанавливаемого публичного сервитута

- граница кадастрового квартала

:35 - кадастровый номер земельного участка

с. Сюзьва - наименование субъекта, населенного пункта

- границы земельных участков, попадающих в зону публичного сервитута

81:05:1150001 - номер кадастрового квартала

- граница устанавливаемого публичного сервитута

- ось линии, контур объекта