

ГРАФИЧЕСКОЕ ОПИСАНИЕ

местоположения границ населенных пунктов, территориальных зон, особо охраняемых природных территорий, зон с особыми условиями использования территории

ВЛ-10 кВ Фидер №3 от ПС Кудымкар, ВЛ-10 кВ от ПС "Кудымкар" фидер №1, ВЛ-10 кВ от ПС "Кудымкар" фидер №3, ВЛ-10 кВ от ПС "Кудымкар" фидер №5, ВЛ-10 кВ от ПС "Кудымкар" фидер №14, ВЛ-10 кВ от ПС "Кудымкар" фидер №15

(наименование объекта, местоположение границ которого описано (далее - объект))

Раздел 1

| Сведения об объекте | | |
|---------------------|---|--|
| № п/п | Характеристики объекта | Описание характеристик |
| 1 | 2 | 3 |
| 1 | Местоположение объекта | Пермский край, Кудымкарский р-н, Пермский край, Юсьвинский р-н |
| 2 | Площадь объекта ± величина погрешности определения площади ($P \pm \Delta P$), м ² | 4209180 ± 718 |
| 3 | Срок публичного сервитута: | 49 лет |

Раздел 2

| Сведения о местоположении границ объекта | | | | | |
|---|---------------|------------|---|--|---|
| 1. Система координат МСК-59, зона 1, МСК-59, зона 2 | | | | | |
| 2. Сведения о характерных точках границ объекта | | | | | |
| Обозначение характерных точек границ | Координаты, м | | Метод определения координат характерной точки | Средняя квадратическая погрешность положения характерной точки (Mt), м | Описание обозначения точки на местности (при наличии) |
| | X | Y | | | |
| 1 | 2 | 3 | 4 | 5 | 6 |
| - | - | - | - | - | - |
| 3. Сведения о характерных точках части (частей) границы объекта | | | | | |
| Обозначение характерных точек части границы | Координаты, м | | Метод определения координат характерной точки | Средняя квадратическая погрешность положения характерной точки (Mt), м | Описание обозначения точки на местности (при наличии) |
| | X | Y | | | |
| 1 | 2 | 3 | 4 | 5 | 6 |
| Часть N 1 | | | | | |
| 1 | 624348.59 | 1316780.58 | Аналитический метод | 0.1 | - |
| 2 | 624327.63 | 1316783.40 | Аналитический метод | 0.1 | - |
| 3 | 624324.67 | 1316762.50 | Аналитический метод | 0.1 | - |
| 4 | 624345.73 | 1316759.68 | Аналитический метод | 0.1 | - |
| 1 | 624348.59 | 1316780.58 | Аналитический метод | 0.1 | - |
| Часть N 2 | | | | | |
| 5 | 625920.01 | 1319923.30 | Аналитический метод | 0.1 | - |
| 6 | 625908.45 | 1319942.51 | Аналитический метод | 0.1 | - |
| 7 | 625889.56 | 1319931.21 | Аналитический метод | 0.1 | - |
| 8 | 625901.12 | 1319912.00 | Аналитический метод | 0.1 | - |
| 5 | 625920.01 | 1319923.30 | Аналитический метод | 0.1 | - |
| Часть N 3 | | | | | |
| 9 | 629096.52 | 1313906.74 | Аналитический метод | 0.1 | - |
| 10 | 629073.66 | 1313908.21 | Аналитический метод | 0.1 | - |
| 11 | 629072.26 | 1313885.78 | Аналитический метод | 0.1 | - |
| 12 | 629095.09 | 1313884.24 | Аналитический метод | 0.1 | - |
| 9 | 629096.52 | 1313906.74 | Аналитический метод | 0.1 | - |
| Часть N 4 | | | | | |
| 13 | 625181.76 | 1309475.94 | Аналитический метод | 0.1 | - |

3. Сведения о характерных точках части (частей) границы объекта

| Обозначение характерных точек части границы | Координаты, м | | Метод определения координат характерной точки | Средняя квадратическая погрешность положения характерной точки (Mf), м | Описание обозначения точки на местности (при наличии) |
|--|---------------|------------|---|---|--|
| | X | Y | | | |
| 14 | 625164.24 | 1309462.97 | Аналитический метод | 0.1 | - |
| 15 | 625177.38 | 1309445.08 | Аналитический метод | 0.1 | - |
| 16 | 625194.90 | 1309458.04 | Аналитический метод | 0.1 | - |
| 13 | 625181.76 | 1309475.94 | Аналитический метод | 0.1 | - |
| Часть N 5 | | | | | |
| 17 | 625006.09 | 1309313.69 | Аналитический метод | 0.1 | - |
| 18 | 624996.90 | 1309294.73 | Аналитический метод | 0.1 | - |
| 19 | 625015.77 | 1309285.61 | Аналитический метод | 0.1 | - |
| 20 | 625025.06 | 1309304.58 | Аналитический метод | 0.1 | - |
| 17 | 625006.09 | 1309313.69 | Аналитический метод | 0.1 | - |
| Часть N 6 | | | | | |
| 21 | 639448.04 | 1320393.63 | Аналитический метод | 0.1 | - |
| 22 | 638777.31 | 1320540.42 | Аналитический метод | 0.1 | - |
| 23 | 638742.74 | 1320565.48 | Аналитический метод | 0.1 | - |
| 24 | 638722.34 | 1320572.75 | Аналитический метод | 0.1 | - |
| 25 | 638723.37 | 1320576.19 | Аналитический метод | 0.1 | - |
| 26 | 638707.00 | 1320581.03 | Аналитический метод | 0.1 | - |
| 27 | 638713.22 | 1320602.13 | Аналитический метод | 0.1 | - |
| 28 | 638734.32 | 1320595.90 | Аналитический метод | 0.1 | - |
| 29 | 638733.02 | 1320591.49 | Аналитический метод | 0.1 | - |
| 30 | 638752.18 | 1320584.37 | Аналитический метод | 0.1 | - |
| 31 | 638778.04 | 1320567.75 | Аналитический метод | 0.1 | - |
| 32 | 638802.40 | 1321358.93 | Аналитический метод | 0.1 | - |
| 33 | 638829.29 | 1322283.97 | Аналитический метод | 0.1 | - |
| 34 | 638682.58 | 1322409.75 | Аналитический метод | 0.1 | - |
| 35 | 638673.66 | 1322411.55 | Аналитический метод | 0.1 | - |
| 36 | 638667.42 | 1322405.73 | Аналитический метод | 0.1 | - |
| 37 | 638653.01 | 1322421.38 | Аналитический метод | 0.1 | - |
| 38 | 638666.91 | 1322434.15 | Аналитический метод | 0.1 | - |
| 39 | 638666.98 | 1322434.57 | Аналитический метод | 0.1 | - |
| 40 | 638667.29 | 1322434.50 | Аналитический метод | 0.1 | - |
| 41 | 638668.45 | 1322435.57 | Аналитический метод | 0.1 | - |
| 42 | 638670.01 | 1322433.92 | Аналитический метод | 0.1 | - |
| 43 | 638692.22 | 1322429.13 | Аналитический метод | 0.1 | - |
| 44 | 638850.57 | 1322293.41 | Аналитический метод | 0.1 | - |
| 45 | 638823.39 | 1321358.29 | Аналитический метод | 0.1 | - |
| 46 | 638798.76 | 1320557.28 | Аналитический метод | 0.1 | - |
| 47 | 639456.63 | 1320413.26 | Аналитический метод | 0.1 | - |
| 48 | 640160.73 | 1320258.64 | Аналитический метод | 0.1 | - |
| 49 | 640179.87 | 1320286.77 | Аналитический метод | 0.1 | - |
| 50 | 640209.74 | 1320312.48 | Аналитический метод | 0.1 | - |
| 51 | 640209.92 | 1320317.38 | Аналитический метод | 0.1 | - |
| 52 | 640215.21 | 1320317.18 | Аналитический метод | 0.1 | - |
| 53 | 640217.62 | 1320319.26 | Аналитический метод | 0.1 | - |
| 54 | 640219.46 | 1320317.02 | Аналитический метод | 0.1 | - |
| 55 | 640231.05 | 1320316.59 | Аналитический метод | 0.1 | - |
| 56 | 640230.63 | 1320303.44 | Аналитический метод | 0.1 | - |
| 57 | 640230.99 | 1320303.00 | Аналитический метод | 0.1 | - |
| 58 | 640230.60 | 1320302.66 | Аналитический метод | 0.1 | - |

3. Сведения о характерных точках части (частей) границы объекта

| Обозначение характерных точек части границы | Координаты, м | | Метод определения координат характерной точки | Средняя квадратическая погрешность положения характерной точки (Mf), м | Описание обозначения точки на местности (при наличии) |
|--|---------------|------------|---|---|--|
| | X | Y | | | |
| 59 | 640230.37 | 1320295.46 | Аналитический метод | 0.1 | - |
| 60 | 640222.59 | 1320295.79 | Аналитический метод | 0.1 | - |
| 61 | 640195.64 | 1320272.62 | Аналитический метод | 0.1 | - |
| 62 | 640176.21 | 1320244.04 | Аналитический метод | 0.1 | - |
| 63 | 640180.77 | 1320189.27 | Аналитический метод | 0.1 | - |
| 64 | 640246.38 | 1319463.99 | Аналитический метод | 0.1 | - |
| 65 | 640272.69 | 1319487.44 | Аналитический метод | 0.1 | - |
| 66 | 640594.64 | 1319685.03 | Аналитический метод | 0.1 | - |
| 67 | 640992.63 | 1319923.03 | Аналитический метод | 0.1 | - |
| 68 | 641037.56 | 1319949.85 | Аналитический метод | 0.1 | - |
| 69 | 640718.85 | 1320196.44 | Аналитический метод | 0.1 | - |
| 70 | 640709.93 | 1320203.68 | Аналитический метод | 0.1 | - |
| 71 | 640710.98 | 1320205.06 | Аналитический метод | 0.1 | - |
| 72 | 640705.55 | 1320210.18 | Аналитический метод | 0.1 | - |
| 73 | 640720.34 | 1320224.98 | Аналитический метод | 0.1 | - |
| 74 | 640736.00 | 1320210.98 | Аналитический метод | 0.1 | - |
| 75 | 640735.42 | 1320210.35 | Аналитический метод | 0.1 | - |
| 76 | 641007.39 | 1319999.97 | Аналитический метод | 0.1 | - |
| 77 | 641014.11 | 1320005.14 | Аналитический метод | 0.1 | - |
| 78 | 641026.85 | 1319988.24 | Аналитический метод | 0.1 | - |
| 79 | 641024.71 | 1319986.57 | Аналитический метод | 0.1 | - |
| 80 | 641057.10 | 1319961.52 | Аналитический метод | 0.1 | - |
| 81 | 641292.88 | 1320102.57 | Аналитический метод | 0.1 | - |
| 82 | 640965.05 | 1320481.25 | Аналитический метод | 0.1 | - |
| 83 | 640926.17 | 1320478.93 | Аналитический метод | 0.1 | - |
| 84 | 640869.64 | 1320481.23 | Аналитический метод | 0.1 | - |
| 85 | 640795.77 | 1320488.79 | Аналитический метод | 0.1 | - |
| 86 | 640789.09 | 1320487.97 | Аналитический метод | 0.1 | - |
| 87 | 640788.95 | 1320489.03 | Аналитический метод | 0.1 | - |
| 88 | 640507.90 | 1320475.16 | Аналитический метод | 0.1 | - |
| 89 | 640499.22 | 1320473.49 | Аналитический метод | 0.1 | - |
| 90 | 640495.00 | 1320494.51 | Аналитический метод | 0.1 | - |
| 91 | 640515.92 | 1320498.46 | Аналитический метод | 0.1 | - |
| 92 | 640516.31 | 1320496.53 | Аналитический метод | 0.1 | - |
| 93 | 640788.62 | 1320509.68 | Аналитический метод | 0.1 | - |
| 94 | 640807.88 | 1320512.03 | Аналитический метод | 0.1 | - |
| 95 | 640808.32 | 1320508.50 | Аналитический метод | 0.1 | - |
| 96 | 640871.12 | 1320502.18 | Аналитический метод | 0.1 | - |
| 97 | 640925.97 | 1320499.95 | Аналитический метод | 0.1 | - |
| 98 | 640947.73 | 1320501.25 | Аналитический метод | 0.1 | - |
| 99 | 640743.58 | 1320737.06 | Аналитический метод | 0.1 | - |
| 100 | 640503.95 | 1320716.07 | Аналитический метод | 0.1 | - |
| 101 | 640424.57 | 1320713.29 | Аналитический метод | 0.1 | - |
| 102 | 640404.61 | 1320709.13 | Аналитический метод | 0.1 | - |
| 103 | 640399.56 | 1320729.72 | Аналитический метод | 0.1 | - |
| 104 | 640422.00 | 1320734.21 | Аналитический метод | 0.1 | - |
| 105 | 640502.67 | 1320737.05 | Аналитический метод | 0.1 | - |
| 106 | 640752.42 | 1320758.94 | Аналитический метод | 0.1 | - |
| 107 | 640881.38 | 1320609.98 | Аналитический метод | 0.1 | - |

3. Сведения о характерных точках части (частей) границы объекта

| Обозначение характерных точек части границы | Координаты, м | | Метод определения координат характерной точки | Средняя квадратическая погрешность положения характерной точки (Mf), м | Описание обозначения точки на местности (при наличии) |
|--|---------------|------------|---|---|--|
| | X | Y | | | |
| 108 | 640898.16 | 1320595.07 | Аналитический метод | 0.1 | - |
| 109 | 640932.72 | 1320577.41 | Аналитический метод | 0.1 | - |
| 110 | 640933.75 | 1320578.63 | Аналитический метод | 0.1 | - |
| 111 | 640949.94 | 1320565.00 | Аналитический метод | 0.1 | - |
| 112 | 640947.65 | 1320562.26 | Аналитический метод | 0.1 | - |
| 113 | 640948.20 | 1320561.60 | Аналитический метод | 0.1 | - |
| 114 | 640945.35 | 1320559.49 | Аналитический метод | 0.1 | - |
| 115 | 640936.45 | 1320548.82 | Аналитический метод | 0.1 | - |
| 116 | 640933.85 | 1320551.00 | Аналитический метод | 0.1 | - |
| 117 | 640933.04 | 1320550.40 | Аналитический метод | 0.1 | - |
| 118 | 641311.02 | 1320113.72 | Аналитический метод | 0.1 | - |
| 119 | 641344.10 | 1320134.73 | Аналитический метод | 0.1 | - |
| 120 | 641355.35 | 1320117.00 | Аналитический метод | 0.1 | - |
| 121 | 641270.10 | 1320064.62 | Аналитический метод | 0.1 | - |
| 122 | 641373.99 | 1319999.67 | Аналитический метод | 0.1 | - |
| 123 | 641340.77 | 1319939.16 | Аналитический метод | 0.1 | - |
| 124 | 641327.92 | 1319923.75 | Аналитический метод | 0.1 | - |
| 125 | 641322.50 | 1319915.17 | Аналитический метод | 0.1 | - |
| 126 | 641300.52 | 1319929.08 | Аналитический метод | 0.1 | - |
| 127 | 641315.47 | 1319952.73 | Аналитический метод | 0.1 | - |
| 128 | 641321.46 | 1319948.95 | Аналитический метод | 0.1 | - |
| 129 | 641323.23 | 1319950.85 | Аналитический метод | 0.1 | - |
| 130 | 641341.94 | 1319984.93 | Аналитический метод | 0.1 | - |
| 131 | 641251.26 | 1320042.41 | Аналитический метод | 0.1 | - |
| 132 | 641023.35 | 1319884.63 | Аналитический метод | 0.1 | - |
| 133 | 640958.73 | 1319830.94 | Аналитический метод | 0.1 | - |
| 134 | 640506.75 | 1319451.95 | Аналитический метод | 0.1 | - |
| 135 | 640054.75 | 1319072.96 | Аналитический метод | 0.1 | - |
| 136 | 639602.74 | 1318693.95 | Аналитический метод | 0.1 | - |
| 137 | 639515.85 | 1318621.17 | Аналитический метод | 0.1 | - |
| 138 | 639588.10 | 1318580.04 | Аналитический метод | 0.1 | - |
| 139 | 639841.44 | 1318241.25 | Аналитический метод | 0.1 | - |
| 140 | 640175.67 | 1317792.30 | Аналитический метод | 0.1 | - |
| 141 | 640671.69 | 1317381.09 | Аналитический метод | 0.1 | - |
| 142 | 640733.62 | 1317330.36 | Аналитический метод | 0.1 | - |
| 143 | 641032.75 | 1317082.64 | Аналитический метод | 0.1 | - |
| 144 | 641043.62 | 1317142.68 | Аналитический метод | 0.1 | - |
| 145 | 641041.69 | 1317143.25 | Аналитический метод | 0.1 | - |
| 146 | 641047.71 | 1317163.52 | Аналитический метод | 0.1 | - |
| 147 | 641068.04 | 1317157.43 | Аналитический метод | 0.1 | - |
| 148 | 641067.01 | 1317153.99 | Аналитический метод | 0.1 | - |
| 149 | 641051.40 | 1317067.22 | Аналитический метод | 0.1 | - |
| 150 | 641363.77 | 1316809.69 | Аналитический метод | 0.1 | - |
| 151 | 642221.29 | 1316613.67 | Аналитический метод | 0.1 | - |
| 152 | 642364.06 | 1316581.61 | Аналитический метод | 0.1 | - |
| 153 | 642371.01 | 1316589.07 | Аналитический метод | 0.1 | - |
| 154 | 642370.76 | 1316589.22 | Аналитический метод | 0.1 | - |
| 155 | 642381.32 | 1316608.06 | Аналитический метод | 0.1 | - |
| 156 | 642400.15 | 1316597.51 | Аналитический метод | 0.1 | - |

3. Сведения о характерных точках части (частей) границы объекта

| Обозначение характерных точек части границы | Координаты, м | | Метод определения координат характерной точки | Средняя квадратическая погрешность положения характерной точки (Mf), м | Описание обозначения точки на местности (при наличии) |
|--|---------------|------------|---|---|--|
| | X | Y | | | |
| 157 | 642395.19 | 1316588.66 | Аналитический метод | 0.1 | - |
| 158 | 642397.32 | 1316586.54 | Аналитический метод | 0.1 | - |
| 159 | 642389.68 | 1316578.85 | Аналитический метод | 0.1 | - |
| 160 | 642389.58 | 1316578.67 | Аналитический метод | 0.1 | - |
| 161 | 642387.22 | 1316576.37 | Аналитический метод | 0.1 | - |
| 162 | 643061.17 | 1316421.79 | Аналитический метод | 0.1 | - |
| 163 | 643110.60 | 1316769.45 | Аналитический метод | 0.1 | - |
| 164 | 643191.27 | 1317341.02 | Аналитический метод | 0.1 | - |
| 165 | 643190.40 | 1317341.13 | Аналитический метод | 0.1 | - |
| 166 | 643192.80 | 1317362.10 | Аналитический метод | 0.1 | - |
| 167 | 643213.83 | 1317359.52 | Аналитический метод | 0.1 | - |
| 168 | 643212.82 | 1317350.63 | Аналитический метод | 0.1 | - |
| 169 | 643213.82 | 1317350.48 | Аналитический метод | 0.1 | - |
| 170 | 643131.41 | 1316766.56 | Аналитический метод | 0.1 | - |
| 171 | 643081.72 | 1316417.07 | Аналитический метод | 0.1 | - |
| 172 | 643504.85 | 1316319.12 | Аналитический метод | 0.1 | - |
| 173 | 643615.26 | 1316281.98 | Аналитический метод | 0.1 | - |
| 174 | 643875.16 | 1316199.02 | Аналитический метод | 0.1 | - |
| 175 | 644201.25 | 1316095.66 | Аналитический метод | 0.1 | - |
| 176 | 644987.68 | 1315647.41 | Аналитический метод | 0.1 | - |
| 177 | 645236.51 | 1315536.40 | Аналитический метод | 0.1 | - |
| 178 | 645600.66 | 1315519.48 | Аналитический метод | 0.1 | - |
| 179 | 645742.81 | 1315509.48 | Аналитический метод | 0.1 | - |
| 180 | 646589.79 | 1315445.82 | Аналитический метод | 0.1 | - |
| 181 | 646717.81 | 1315583.88 | Аналитический метод | 0.1 | - |
| 182 | 646576.88 | 1315735.16 | Аналитический метод | 0.1 | - |
| 183 | 646541.79 | 1315748.15 | Аналитический метод | 0.1 | - |
| 184 | 646539.19 | 1315745.54 | Аналитический метод | 0.1 | - |
| 185 | 646524.29 | 1315760.45 | Аналитический метод | 0.1 | - |
| 186 | 646539.17 | 1315775.50 | Аналитический метод | 0.1 | - |
| 187 | 646540.62 | 1315774.07 | Аналитический метод | 0.1 | - |
| 188 | 646542.05 | 1315779.34 | Аналитический метод | 0.1 | - |
| 189 | 646403.69 | 1315955.59 | Аналитический метод | 0.1 | - |
| 190 | 646286.71 | 1316107.56 | Аналитический метод | 0.1 | - |
| 191 | 645883.73 | 1316598.30 | Аналитический метод | 0.1 | - |
| 192 | 645395.25 | 1316954.00 | Аналитический метод | 0.1 | - |
| 193 | 644339.07 | 1316806.13 | Аналитический метод | 0.1 | - |
| 194 | 644308.04 | 1316822.75 | Аналитический метод | 0.1 | - |
| 195 | 644317.95 | 1316841.26 | Аналитический метод | 0.1 | - |
| 196 | 644342.93 | 1316827.88 | Аналитический метод | 0.1 | - |
| 197 | 645400.76 | 1316976.00 | Аналитический метод | 0.1 | - |
| 198 | 645889.02 | 1316620.38 | Аналитический метод | 0.1 | - |
| 199 | 646582.78 | 1317484.28 | Аналитический метод | 0.1 | - |
| 200 | 646584.42 | 1317488.55 | Аналитический метод | 0.1 | - |
| 201 | 646582.88 | 1317488.78 | Аналитический метод | 0.1 | - |
| 202 | 646586.06 | 1317511.35 | Аналитический метод | 0.1 | - |
| 203 | 646608.75 | 1317508.08 | Аналитический метод | 0.1 | - |
| 204 | 646607.20 | 1317497.22 | Аналитический метод | 0.1 | - |
| 205 | 646607.62 | 1317490.37 | Аналитический метод | 0.1 | - |

3. Сведения о характерных точках части (частей) границы объекта

| Обозначение характерных точек части границы | Координаты, м | | Метод определения координат характерной точки | Средняя квадратическая погрешность положения характерной точки (Mf), м | Описание обозначения точки на местности (при наличии) |
|--|---------------|------------|---|---|--|
| | X | Y | | | |
| 206 | 646601.22 | 1317473.73 | Аналитический метод | 0.1 | - |
| 207 | 645904.51 | 1316606.11 | Аналитический метод | 0.1 | - |
| 208 | 646303.30 | 1316120.43 | Аналитический метод | 0.1 | - |
| 209 | 646415.43 | 1315974.83 | Аналитический метод | 0.1 | - |
| 210 | 646686.02 | 1316088.82 | Аналитический метод | 0.1 | - |
| 211 | 646704.04 | 1316097.73 | Аналитический метод | 0.1 | - |
| 212 | 646713.23 | 1316078.65 | Аналитический метод | 0.1 | - |
| 213 | 646704.95 | 1316074.53 | Аналитический метод | 0.1 | - |
| 214 | 646705.14 | 1316074.13 | Аналитический метод | 0.1 | - |
| 215 | 646698.75 | 1316071.44 | Аналитический метод | 0.1 | - |
| 216 | 646694.38 | 1316069.26 | Аналитический метод | 0.1 | - |
| 217 | 646694.24 | 1316069.54 | Аналитический метод | 0.1 | - |
| 218 | 646428.73 | 1315957.64 | Аналитический метод | 0.1 | - |
| 219 | 646590.96 | 1315750.86 | Аналитический метод | 0.1 | - |
| 220 | 646736.91 | 1315594.16 | Аналитический метод | 0.1 | - |
| 221 | 646940.83 | 1315578.47 | Аналитический метод | 0.1 | - |
| 222 | 647175.31 | 1315561.61 | Аналитический метод | 0.1 | - |
| 223 | 647102.27 | 1315792.28 | Аналитический метод | 0.1 | - |
| 224 | 647115.77 | 1315803.15 | Аналитический метод | 0.1 | - |
| 225 | 647112.57 | 1315820.67 | Аналитический метод | 0.1 | - |
| 226 | 647134.71 | 1315824.72 | Аналитический метод | 0.1 | - |
| 227 | 647135.93 | 1315818.05 | Аналитический метод | 0.1 | - |
| 228 | 647153.94 | 1315830.58 | Аналитический метод | 0.1 | - |
| 229 | 647885.85 | 1316364.51 | Аналитический метод | 0.1 | - |
| 230 | 648396.79 | 1316746.10 | Аналитический метод | 0.1 | - |
| 231 | 648405.95 | 1316759.93 | Аналитический метод | 0.1 | - |
| 232 | 648423.67 | 1316748.02 | Аналитический метод | 0.1 | - |
| 233 | 648419.30 | 1316741.54 | Аналитический метод | 0.1 | - |
| 234 | 648421.75 | 1316738.56 | Аналитический метод | 0.1 | - |
| 235 | 648413.46 | 1316731.72 | Аналитический метод | 0.1 | - |
| 236 | 647906.00 | 1316353.17 | Аналитический метод | 0.1 | - |
| 237 | 648086.96 | 1316056.48 | Аналитический метод | 0.1 | - |
| 238 | 648249.75 | 1315806.83 | Аналитический метод | 0.1 | - |
| 239 | 648669.74 | 1315176.83 | Аналитический метод | 0.1 | - |
| 240 | 648826.02 | 1314939.39 | Аналитический метод | 0.1 | - |
| 241 | 648862.23 | 1314872.18 | Аналитический метод | 0.1 | - |
| 242 | 648866.72 | 1314830.82 | Аналитический метод | 0.1 | - |
| 243 | 648867.28 | 1314830.63 | Аналитический метод | 0.1 | - |
| 244 | 648867.90 | 1314831.65 | Аналитический метод | 0.1 | - |
| 245 | 648872.27 | 1314828.96 | Аналитический метод | 0.1 | - |
| 246 | 648878.19 | 1314826.98 | Аналитический метод | 0.1 | - |
| 247 | 648877.73 | 1314825.60 | Аналитический метод | 0.1 | - |
| 248 | 648885.96 | 1314820.54 | Аналитический метод | 0.1 | - |
| 249 | 648874.98 | 1314802.51 | Аналитический метод | 0.1 | - |
| 250 | 648862.74 | 1314810.00 | Аналитический метод | 0.1 | - |
| 251 | 648733.08 | 1314517.47 | Аналитический метод | 0.1 | - |
| 252 | 649049.18 | 1314290.91 | Аналитический метод | 0.1 | - |
| 253 | 649151.27 | 1314447.21 | Аналитический метод | 0.1 | - |
| 254 | 649333.47 | 1314653.77 | Аналитический метод | 0.1 | - |

3. Сведения о характерных точках части (частей) границы объекта

| Обозначение характерных точек части границы | Координаты, м | | Метод определения координат характерной точки | Средняя квадратическая погрешность положения характерной точки (Mf), м | Описание обозначения точки на местности (при наличии) |
|--|---------------|------------|---|---|--|
| | X | Y | | | |
| 255 | 649345.86 | 1314661.18 | Аналитический метод | 0.1 | - |
| 256 | 649349.28 | 1314664.94 | Аналитический метод | 0.1 | - |
| 257 | 649364.92 | 1314650.74 | Аналитический метод | 0.1 | - |
| 258 | 649350.58 | 1314635.08 | Аналитический метод | 0.1 | - |
| 259 | 649347.64 | 1314637.76 | Аналитический метод | 0.1 | - |
| 260 | 649347.03 | 1314637.40 | Аналитический метод | 0.1 | - |
| 261 | 649168.03 | 1314434.46 | Аналитический метод | 0.1 | - |
| 262 | 649066.34 | 1314278.73 | Аналитический метод | 0.1 | - |
| 263 | 649404.01 | 1314039.61 | Аналитический метод | 0.1 | - |
| 264 | 650096.10 | 1313548.55 | Аналитический метод | 0.1 | - |
| 265 | 650605.05 | 1313187.06 | Аналитический метод | 0.1 | - |
| 266 | 651129.57 | 1314023.65 | Аналитический метод | 0.1 | - |
| 267 | 651128.67 | 1314033.22 | Аналитический метод | 0.1 | - |
| 268 | 651122.60 | 1314036.99 | Аналитический метод | 0.1 | - |
| 269 | 651133.76 | 1314055.00 | Аналитический метод | 0.1 | - |
| 270 | 651151.73 | 1314043.89 | Аналитический метод | 0.1 | - |
| 271 | 651149.14 | 1314039.74 | Аналитический метод | 0.1 | - |
| 272 | 651151.14 | 1314018.54 | Аналитический метод | 0.1 | - |
| 273 | 650623.20 | 1313176.46 | Аналитический метод | 0.1 | - |
| 274 | 650665.59 | 1313156.50 | Аналитический метод | 0.1 | - |
| 275 | 651108.27 | 1312623.48 | Аналитический метод | 0.1 | - |
| 276 | 651382.12 | 1312292.66 | Аналитический метод | 0.1 | - |
| 277 | 651656.50 | 1311962.22 | Аналитический метод | 0.1 | - |
| 278 | 651741.02 | 1311832.45 | Аналитический метод | 0.1 | - |
| 279 | 651743.10 | 1311830.92 | Аналитический метод | 0.1 | - |
| 280 | 651744.77 | 1311829.98 | Аналитический метод | 0.1 | - |
| 281 | 651744.66 | 1311829.78 | Аналитический метод | 0.1 | - |
| 282 | 651752.51 | 1311824.02 | Аналитический метод | 0.1 | - |
| 283 | 651739.72 | 1311806.89 | Аналитический метод | 0.1 | - |
| 284 | 651730.40 | 1311813.98 | Аналитический метод | 0.1 | - |
| 285 | 651726.63 | 1311816.12 | Аналитический метод | 0.1 | - |
| 286 | 651725.69 | 1311817.56 | Аналитический метод | 0.1 | - |
| 287 | 651722.88 | 1311819.70 | Аналитический метод | 0.1 | - |
| 288 | 651723.64 | 1311820.71 | Аналитический метод | 0.1 | - |
| 289 | 651639.51 | 1311949.79 | Аналитический метод | 0.1 | - |
| 290 | 651365.88 | 1312279.35 | Аналитический метод | 0.1 | - |
| 291 | 651103.83 | 1312596.05 | Аналитический метод | 0.1 | - |
| 292 | 650856.85 | 1311926.37 | Аналитический метод | 0.1 | - |
| 293 | 650611.42 | 1311261.18 | Аналитический метод | 0.1 | - |
| 294 | 650614.99 | 1311260.46 | Аналитический метод | 0.1 | - |
| 295 | 650610.98 | 1311239.92 | Аналитический метод | 0.1 | - |
| 296 | 650590.43 | 1311243.89 | Аналитический метод | 0.1 | - |
| 297 | 650592.01 | 1311251.85 | Аналитический метод | 0.1 | - |
| 298 | 650586.35 | 1311253.93 | Аналитический метод | 0.1 | - |
| 299 | 650635.86 | 1311387.84 | Аналитический метод | 0.1 | - |
| 300 | 650627.10 | 1311392.24 | Аналитический метод | 0.1 | - |
| 301 | 650282.13 | 1311300.44 | Аналитический метод | 0.1 | - |
| 302 | 649534.86 | 1311102.80 | Аналитический метод | 0.1 | - |
| 303 | 649256.38 | 1311027.78 | Аналитический метод | 0.1 | - |

3. Сведения о характерных точках части (частей) границы объекта

| Обозначение характерных точек части границы | Координаты, м | | Метод определения координат характерной точки | Средняя квадратическая погрешность положения характерной точки (Mf), м | Описание обозначения точки на местности (при наличии) |
|--|---------------|------------|---|---|--|
| | X | Y | | | |
| 304 | 649203.51 | 1311014.16 | Аналитический метод | 0.1 | - |
| 305 | 648803.67 | 1310987.94 | Аналитический метод | 0.1 | - |
| 306 | 648427.32 | 1310967.30 | Аналитический метод | 0.1 | - |
| 307 | 648137.49 | 1311038.52 | Аналитический метод | 0.1 | - |
| 308 | 648121.22 | 1311035.77 | Аналитический метод | 0.1 | - |
| 309 | 648121.03 | 1311036.89 | Аналитический метод | 0.1 | - |
| 310 | 648108.82 | 1311035.20 | Аналитический метод | 0.1 | - |
| 311 | 648106.01 | 1311056.21 | Аналитический метод | 0.1 | - |
| 312 | 648126.91 | 1311059.10 | Аналитический метод | 0.1 | - |
| 313 | 648127.05 | 1311058.06 | Аналитический метод | 0.1 | - |
| 314 | 648138.41 | 1311059.98 | Аналитический метод | 0.1 | - |
| 315 | 648428.93 | 1310988.50 | Аналитический метод | 0.1 | - |
| 316 | 648725.74 | 1311008.48 | Аналитический метод | 0.1 | - |
| 317 | 648881.70 | 1311015.89 | Аналитический метод | 0.1 | - |
| 318 | 648961.25 | 1311021.45 | Аналитический метод | 0.1 | - |
| 319 | 649040.60 | 1311025.54 | Аналитический метод | 0.1 | - |
| 320 | 649200.77 | 1311035.53 | Аналитический метод | 0.1 | - |
| 321 | 649393.77 | 1311088.45 | Аналитический метод | 0.1 | - |
| 322 | 650276.80 | 1311320.76 | Аналитический метод | 0.1 | - |
| 323 | 650629.41 | 1311414.57 | Аналитический метод | 0.1 | - |
| 324 | 650645.67 | 1311414.42 | Аналитический метод | 0.1 | - |
| 325 | 650837.16 | 1311933.64 | Аналитический метод | 0.1 | - |
| 326 | 651053.46 | 1312518.75 | Аналитический метод | 0.1 | - |
| 327 | 651038.39 | 1312523.98 | Аналитический метод | 0.1 | - |
| 328 | 651045.28 | 1312543.88 | Аналитический метод | 0.1 | - |
| 329 | 651053.71 | 1312541.08 | Аналитический метод | 0.1 | - |
| 330 | 651057.00 | 1312539.87 | Аналитический метод | 0.1 | - |
| 331 | 651060.81 | 1312538.57 | Аналитический метод | 0.1 | - |
| 332 | 651088.14 | 1312614.86 | Аналитический метод | 0.1 | - |
| 333 | 650652.42 | 1313139.50 | Аналитический метод | 0.1 | - |
| 334 | 650616.98 | 1313156.17 | Аналитический метод | 0.1 | - |
| 335 | 650605.32 | 1313035.60 | Аналитический метод | 0.1 | - |
| 336 | 650604.59 | 1313035.67 | Аналитический метод | 0.1 | - |
| 337 | 650603.59 | 1313027.84 | Аналитический метод | 0.1 | - |
| 338 | 650582.62 | 1313030.31 | Аналитический метод | 0.1 | - |
| 339 | 650585.11 | 1313051.21 | Аналитический метод | 0.1 | - |
| 340 | 650585.73 | 1313051.15 | Аналитический метод | 0.1 | - |
| 341 | 650596.88 | 1313165.64 | Аналитический метод | 0.1 | - |
| 342 | 650083.90 | 1313531.46 | Аналитический метод | 0.1 | - |
| 343 | 649391.98 | 1314022.39 | Аналитический метод | 0.1 | - |
| 344 | 649051.94 | 1314263.16 | Аналитический метод | 0.1 | - |
| 345 | 648906.78 | 1314161.99 | Аналитический метод | 0.1 | - |
| 346 | 648906.54 | 1314162.34 | Аналитический метод | 0.1 | - |
| 347 | 648899.93 | 1314157.34 | Аналитический метод | 0.1 | - |
| 348 | 648887.33 | 1314174.42 | Аналитический метод | 0.1 | - |
| 349 | 648904.13 | 1314187.11 | Аналитический метод | 0.1 | - |
| 350 | 648904.80 | 1314186.21 | Аналитический метод | 0.1 | - |
| 351 | 649033.77 | 1314276.09 | Аналитический метод | 0.1 | - |
| 352 | 648724.40 | 1314497.82 | Аналитический метод | 0.1 | - |

3. Сведения о характерных точках части (частей) границы объекта

| Обозначение характерных точек части границы | Координаты, м | | Метод определения координат характерной точки | Средняя квадратическая погрешность положения характерной точки (Mf), м | Описание обозначения точки на местности (при наличии) |
|--|---------------|------------|---|---|--|
| | X | Y | | | |
| 353 | 648346.72 | 1314333.52 | Аналитический метод | 0.1 | - |
| 354 | 648346.74 | 1314331.41 | Аналитический метод | 0.1 | - |
| 355 | 648325.04 | 1314331.16 | Аналитический метод | 0.1 | - |
| 356 | 648324.79 | 1314353.34 | Аналитический метод | 0.1 | - |
| 357 | 648339.16 | 1314353.51 | Аналитический метод | 0.1 | - |
| 358 | 648709.16 | 1314515.34 | Аналитический метод | 0.1 | - |
| 359 | 648846.26 | 1314824.67 | Аналитический метод | 0.1 | - |
| 360 | 648841.79 | 1314865.83 | Аналитический метод | 0.1 | - |
| 361 | 648807.98 | 1314928.61 | Аналитический метод | 0.1 | - |
| 362 | 648655.99 | 1315159.53 | Аналитический метод | 0.1 | - |
| 363 | 648388.74 | 1315103.53 | Аналитический метод | 0.1 | - |
| 364 | 648385.90 | 1315101.12 | Аналитический метод | 0.1 | - |
| 365 | 648372.32 | 1315117.36 | Аналитический метод | 0.1 | - |
| 366 | 648388.54 | 1315130.93 | Аналитический метод | 0.1 | - |
| 367 | 648392.83 | 1315125.86 | Аналитический метод | 0.1 | - |
| 368 | 648643.26 | 1315178.69 | Аналитический метод | 0.1 | - |
| 369 | 648232.26 | 1315795.18 | Аналитический метод | 0.1 | - |
| 370 | 648106.17 | 1315985.34 | Аналитический метод | 0.1 | - |
| 371 | 648069.04 | 1316045.52 | Аналитический метод | 0.1 | - |
| 372 | 647889.00 | 1316340.70 | Аналитический метод | 0.1 | - |
| 373 | 647166.06 | 1315813.42 | Аналитический метод | 0.1 | - |
| 374 | 647126.34 | 1315785.80 | Аналитический метод | 0.1 | - |
| 375 | 647199.10 | 1315556.05 | Аналитический метод | 0.1 | - |
| 376 | 647211.68 | 1315545.36 | Аналитический метод | 0.1 | - |
| 377 | 647272.74 | 1315542.18 | Аналитический метод | 0.1 | - |
| 378 | 647390.45 | 1315479.96 | Аналитический метод | 0.1 | - |
| 379 | 647425.32 | 1315457.22 | Аналитический метод | 0.1 | - |
| 380 | 647400.13 | 1315445.46 | Аналитический метод | 0.1 | - |
| 381 | 647396.90 | 1315437.66 | Аналитический метод | 0.1 | - |
| 382 | 647392.22 | 1315439.47 | Аналитический метод | 0.1 | - |
| 383 | 647372.67 | 1315447.34 | Аналитический метод | 0.1 | - |
| 384 | 647378.68 | 1315462.16 | Аналитический метод | 0.1 | - |
| 385 | 647275.50 | 1315517.07 | Аналитический метод | 0.1 | - |
| 386 | 647207.13 | 1315369.13 | Аналитический метод | 0.1 | - |
| 387 | 647203.73 | 1315357.13 | Аналитический метод | 0.1 | - |
| 388 | 647219.56 | 1315349.09 | Аналитический метод | 0.1 | - |
| 389 | 647209.46 | 1315328.93 | Аналитический метод | 0.1 | - |
| 390 | 647205.06 | 1315331.14 | Аналитический метод | 0.1 | - |
| 391 | 647200.31 | 1315323.41 | Аналитический метод | 0.1 | - |
| 392 | 647181.46 | 1315334.85 | Аналитический метод | 0.1 | - |
| 393 | 647183.79 | 1315338.69 | Аналитический метод | 0.1 | - |
| 394 | 647178.01 | 1315343.91 | Аналитический метод | 0.1 | - |
| 395 | 647186.98 | 1315374.36 | Аналитический метод | 0.1 | - |
| 396 | 647254.59 | 1315521.92 | Аналитический метод | 0.1 | - |
| 397 | 647203.46 | 1315524.78 | Аналитический метод | 0.1 | - |
| 398 | 647185.81 | 1315539.78 | Аналитический метод | 0.1 | - |
| 399 | 647154.02 | 1315542.11 | Аналитический метод | 0.1 | - |
| 400 | 647119.15 | 1315494.61 | Аналитический метод | 0.1 | - |
| 401 | 647119.77 | 1315494.15 | Аналитический метод | 0.1 | - |

3. Сведения о характерных точках части (частей) границы объекта

| Обозначение характерных точек части границы | Координаты, м | | Метод определения координат характерной точки | Средняя квадратическая погрешность положения характерной точки (Mf), м | Описание обозначения точки на местности (при наличии) |
|--|---------------|------------|---|---|--|
| | X | Y | | | |
| 402 | 647107.06 | 1315477.23 | Аналитический метод | 0.1 | - |
| 403 | 647090.07 | 1315489.78 | Аналитический метод | 0.1 | - |
| 404 | 647093.85 | 1315494.90 | Аналитический метод | 0.1 | - |
| 405 | 647093.74 | 1315494.96 | Аналитический метод | 0.1 | - |
| 406 | 647129.25 | 1315543.89 | Аналитический метод | 0.1 | - |
| 407 | 646939.17 | 1315557.54 | Аналитический метод | 0.1 | - |
| 408 | 646736.37 | 1315573.14 | Аналитический метод | 0.1 | - |
| 409 | 646598.22 | 1315424.18 | Аналитический метод | 0.1 | - |
| 410 | 645741.18 | 1315488.54 | Аналитический метод | 0.1 | - |
| 411 | 645231.50 | 1315515.60 | Аналитический метод | 0.1 | - |
| 412 | 644978.32 | 1315628.59 | Аналитический метод | 0.1 | - |
| 413 | 644192.75 | 1316076.34 | Аналитический метод | 0.1 | - |
| 414 | 643868.84 | 1316178.99 | Аналитический метод | 0.1 | - |
| 415 | 643608.75 | 1316262.03 | Аналитический метод | 0.1 | - |
| 416 | 643499.10 | 1316298.89 | Аналитический метод | 0.1 | - |
| 417 | 642659.94 | 1316490.42 | Аналитический метод | 0.1 | - |
| 418 | 642586.35 | 1316163.12 | Аналитический метод | 0.1 | - |
| 419 | 642584.92 | 1316152.99 | Аналитический метод | 0.1 | - |
| 420 | 642564.13 | 1316155.89 | Аналитический метод | 0.1 | - |
| 421 | 642565.67 | 1316166.88 | Аналитический метод | 0.1 | - |
| 422 | 642639.49 | 1316495.20 | Аналитический метод | 0.1 | - |
| 423 | 642224.73 | 1316591.29 | Аналитический метод | 0.1 | - |
| 424 | 642246.15 | 1316454.02 | Аналитический метод | 0.1 | - |
| 425 | 643073.57 | 1314639.81 | Аналитический метод | 0.1 | - |
| 426 | 643079.78 | 1314638.09 | Аналитический метод | 0.1 | - |
| 427 | 643074.18 | 1314617.85 | Аналитический метод | 0.1 | - |
| 428 | 643058.43 | 1314622.20 | Аналитический метод | 0.1 | - |
| 429 | 642226.41 | 1316446.72 | Аналитический метод | 0.1 | - |
| 430 | 642202.71 | 1316596.33 | Аналитический метод | 0.1 | - |
| 431 | 641354.23 | 1316790.31 | Аналитический метод | 0.1 | - |
| 432 | 641047.26 | 1317043.36 | Аналитический метод | 0.1 | - |
| 433 | 640722.75 | 1317312.08 | Аналитический метод | 0.1 | - |
| 434 | 640396.98 | 1316773.56 | Аналитический метод | 0.1 | - |
| 435 | 640356.42 | 1316707.89 | Аналитический метод | 0.1 | - |
| 436 | 640356.21 | 1316699.80 | Аналитический метод | 0.1 | - |
| 437 | 640351.16 | 1316699.93 | Аналитический метод | 0.1 | - |
| 438 | 640350.23 | 1316691.50 | Аналитический метод | 0.1 | - |
| 439 | 640329.16 | 1316693.78 | Аналитический метод | 0.1 | - |
| 440 | 640331.47 | 1316714.75 | Аналитический метод | 0.1 | - |
| 441 | 640335.68 | 1316714.30 | Аналитический метод | 0.1 | - |
| 442 | 640379.02 | 1316784.44 | Аналитический метод | 0.1 | - |
| 443 | 640706.36 | 1317325.60 | Аналитический метод | 0.1 | - |
| 444 | 640658.31 | 1317364.91 | Аналитический метод | 0.1 | - |
| 445 | 640160.34 | 1317777.71 | Аналитический метод | 0.1 | - |
| 446 | 639824.56 | 1318228.75 | Аналитический метод | 0.1 | - |
| 447 | 639573.91 | 1318563.96 | Аналитический метод | 0.1 | - |
| 448 | 639498.67 | 1318606.78 | Аналитический метод | 0.1 | - |
| 449 | 639214.75 | 1318368.95 | Аналитический метод | 0.1 | - |
| 450 | 638891.75 | 1318097.95 | Аналитический метод | 0.1 | - |

3. Сведения о характерных точках части (частей) границы объекта

| Обозначение характерных точек части границы | Координаты, м | | Метод определения координат характерной точки | Средняя квадратическая погрешность положения характерной точки (M _t), м | Описание обозначения точки на местности (при наличии) |
|--|---------------|------------|---|--|--|
| | X | Y | | | |
| 451 | 638762.47 | 1317989.72 | Аналитический метод | 0.1 | - |
| 452 | 638460.17 | 1317769.50 | Аналитический метод | 0.1 | - |
| 453 | 638233.17 | 1317605.50 | Аналитический метод | 0.1 | - |
| 454 | 637855.17 | 1317330.51 | Аналитический метод | 0.1 | - |
| 455 | 637326.17 | 1316946.50 | Аналитический метод | 0.1 | - |
| 456 | 637249.46 | 1316890.99 | Аналитический метод | 0.1 | - |
| 457 | 636704.68 | 1316619.60 | Аналитический метод | 0.1 | - |
| 458 | 635769.73 | 1316153.12 | Аналитический метод | 0.1 | - |
| 459 | 635173.58 | 1315995.55 | Аналитический метод | 0.1 | - |
| 460 | 634679.78 | 1315975.52 | Аналитический метод | 0.1 | - |
| 461 | 633903.09 | 1315892.23 | Аналитический метод | 0.1 | - |
| 462 | 632635.05 | 1316728.30 | Аналитический метод | 0.1 | - |
| 463 | 631649.21 | 1317000.78 | Аналитический метод | 0.1 | - |
| 464 | 631087.32 | 1316577.61 | Аналитический метод | 0.1 | - |
| 465 | 630521.32 | 1316151.61 | Аналитический метод | 0.1 | - |
| 466 | 630116.57 | 1315846.40 | Аналитический метод | 0.1 | - |
| 467 | 630259.42 | 1315828.46 | Аналитический метод | 0.1 | - |
| 468 | 630449.34 | 1315846.05 | Аналитический метод | 0.1 | - |
| 469 | 630895.14 | 1315887.33 | Аналитический метод | 0.1 | - |
| 470 | 631150.48 | 1315910.97 | Аналитический метод | 0.1 | - |
| 471 | 632101.80 | 1315893.70 | Аналитический метод | 0.1 | - |
| 472 | 632540.61 | 1315885.74 | Аналитический метод | 0.1 | - |
| 473 | 633052.54 | 1315876.44 | Аналитический метод | 0.1 | - |
| 474 | 633567.70 | 1315867.08 | Аналитический метод | 0.1 | - |
| 475 | 634068.46 | 1315513.75 | Аналитический метод | 0.1 | - |
| 476 | 634202.79 | 1315562.70 | Аналитический метод | 0.1 | - |
| 477 | 634203.24 | 1315561.46 | Аналитический метод | 0.1 | - |
| 478 | 634213.23 | 1315566.75 | Аналитический метод | 0.1 | - |
| 479 | 634223.36 | 1315547.15 | Аналитический метод | 0.1 | - |
| 480 | 634203.86 | 1315536.96 | Аналитический метод | 0.1 | - |
| 481 | 634202.21 | 1315540.14 | Аналитический метод | 0.1 | - |
| 482 | 634077.85 | 1315494.82 | Аналитический метод | 0.1 | - |
| 483 | 634151.37 | 1315282.96 | Аналитический метод | 0.1 | - |
| 484 | 634234.63 | 1315314.92 | Аналитический метод | 0.1 | - |
| 485 | 634234.28 | 1315315.80 | Аналитический метод | 0.1 | - |
| 486 | 634254.24 | 1315323.89 | Аналитический метод | 0.1 | - |
| 487 | 634262.54 | 1315303.27 | Аналитический метод | 0.1 | - |
| 488 | 634252.22 | 1315299.07 | Аналитический метод | 0.1 | - |
| 489 | 634250.08 | 1315298.25 | Аналитический метод | 0.1 | - |
| 490 | 634242.63 | 1315295.25 | Аналитический метод | 0.1 | - |
| 491 | 634242.57 | 1315295.38 | Аналитический метод | 0.1 | - |
| 492 | 634158.26 | 1315263.11 | Аналитический метод | 0.1 | - |
| 493 | 634302.87 | 1314846.45 | Аналитический метод | 0.1 | - |
| 494 | 634427.58 | 1314872.58 | Аналитический метод | 0.1 | - |
| 495 | 634582.56 | 1314905.05 | Аналитический метод | 0.1 | - |
| 496 | 634959.90 | 1314402.25 | Аналитический метод | 0.1 | - |
| 497 | 635327.46 | 1313912.51 | Аналитический метод | 0.1 | - |
| 498 | 636008.19 | 1314339.29 | Аналитический метод | 0.1 | - |
| 499 | 636007.36 | 1314340.61 | Аналитический метод | 0.1 | - |

3. Сведения о характерных точках части (частей) границы объекта

| Обозначение характерных точек части границы | Координаты, м | | Метод определения координат характерной точки | Средняя квадратическая погрешность положения характерной точки (Mf), м | Описание обозначения точки на местности (при наличии) |
|--|---------------|------------|---|---|--|
| | X | Y | | | |
| 500 | 636025.80 | 1314352.12 | Аналитический метод | 0.1 | - |
| 501 | 636026.62 | 1314350.85 | Аналитический метод | 0.1 | - |
| 502 | 636030.21 | 1314353.10 | Аналитический метод | 0.1 | - |
| 503 | 636041.01 | 1314335.09 | Аналитический метод | 0.1 | - |
| 504 | 635340.11 | 1313895.65 | Аналитический метод | 0.1 | - |
| 505 | 635502.33 | 1313679.70 | Аналитический метод | 0.1 | - |
| 506 | 635629.14 | 1313510.88 | Аналитический метод | 0.1 | - |
| 507 | 635671.52 | 1313454.47 | Аналитический метод | 0.1 | - |
| 508 | 635829.04 | 1313229.69 | Аналитический метод | 0.1 | - |
| 509 | 635986.44 | 1313005.06 | Аналитический метод | 0.1 | - |
| 510 | 636143.85 | 1312780.42 | Аналитический метод | 0.1 | - |
| 511 | 636248.43 | 1312631.19 | Аналитический метод | 0.1 | - |
| 512 | 636361.30 | 1312505.55 | Аналитический метод | 0.1 | - |
| 513 | 636587.87 | 1312253.32 | Аналитический метод | 0.1 | - |
| 514 | 636757.80 | 1312064.16 | Аналитический метод | 0.1 | - |
| 515 | 636814.90 | 1312000.60 | Аналитический метод | 0.1 | - |
| 516 | 636861.21 | 1311933.69 | Аналитический метод | 0.1 | - |
| 517 | 636907.15 | 1311867.33 | Аналитический метод | 0.1 | - |
| 518 | 636953.10 | 1311800.98 | Аналитический метод | 0.1 | - |
| 519 | 636998.16 | 1311735.89 | Аналитический метод | 0.1 | - |
| 520 | 637241.36 | 1311540.97 | Аналитический метод | 0.1 | - |
| 521 | 637206.74 | 1311246.87 | Аналитический метод | 0.1 | - |
| 522 | 637172.80 | 1310958.56 | Аналитический метод | 0.1 | - |
| 523 | 637163.82 | 1310882.58 | Аналитический метод | 0.1 | - |
| 524 | 637156.27 | 1310818.23 | Аналитический метод | 0.1 | - |
| 525 | 637323.84 | 1310565.36 | Аналитический метод | 0.1 | - |
| 526 | 637373.60 | 1310162.63 | Аналитический метод | 0.1 | - |
| 527 | 637432.94 | 1309682.29 | Аналитический метод | 0.1 | - |
| 528 | 637452.75 | 1309522.01 | Аналитический метод | 0.1 | - |
| 529 | 637460.02 | 1309441.16 | Аналитический метод | 0.1 | - |
| 530 | 637481.79 | 1309199.11 | Аналитический метод | 0.1 | - |
| 531 | 637496.32 | 1309037.76 | Аналитический метод | 0.1 | - |
| 532 | 637510.45 | 1308880.73 | Аналитический метод | 0.1 | - |
| 533 | 637721.82 | 1308703.94 | Аналитический метод | 0.1 | - |
| 534 | 638012.70 | 1308460.74 | Аналитический метод | 0.1 | - |
| 535 | 638040.83 | 1308436.90 | Аналитический метод | 0.1 | - |
| 536 | 638151.73 | 1308503.18 | Аналитический метод | 0.1 | - |
| 537 | 638165.09 | 1308519.68 | Аналитический метод | 0.1 | - |
| 538 | 638181.83 | 1308506.16 | Аналитический метод | 0.1 | - |
| 539 | 638174.29 | 1308496.88 | Аналитический метод | 0.1 | - |
| 540 | 638176.38 | 1308493.45 | Аналитический метод | 0.1 | - |
| 541 | 638057.35 | 1308422.32 | Аналитический метод | 0.1 | - |
| 542 | 638238.59 | 1308256.80 | Аналитический метод | 0.1 | - |
| 543 | 638491.78 | 1308025.59 | Аналитический метод | 0.1 | - |
| 544 | 638744.97 | 1307794.38 | Аналитический метод | 0.1 | - |
| 545 | 638927.54 | 1307627.64 | Аналитический метод | 0.1 | - |
| 546 | 638944.08 | 1307643.78 | Аналитический метод | 0.1 | - |
| 547 | 638940.28 | 1307649.56 | Аналитический метод | 0.1 | - |
| 548 | 638957.91 | 1307661.13 | Аналитический метод | 0.1 | - |

3. Сведения о характерных точках части (частей) границы объекта

| Обозначение характерных точек части границы | Координаты, м | | Метод определения координат характерной точки | Средняя квадратическая погрешность положения характерной точки (M _t), м | Описание обозначения точки на местности (при наличии) |
|--|---------------|------------|---|--|--|
| | X | Y | | | |
| 549 | 638959.23 | 1307659.13 | Аналитический метод | 0.1 | - |
| 550 | 638966.01 | 1307666.19 | Аналитический метод | 0.1 | - |
| 551 | 638981.16 | 1307651.66 | Аналитический метод | 0.1 | - |
| 552 | 638965.58 | 1307635.41 | Аналитический метод | 0.1 | - |
| 553 | 638943.06 | 1307613.44 | Аналитический метод | 0.1 | - |
| 554 | 638951.40 | 1307605.80 | Аналитический метод | 0.1 | - |
| 555 | 639568.92 | 1307039.98 | Аналитический метод | 0.1 | - |
| 556 | 639601.29 | 1306657.92 | Аналитический метод | 0.1 | - |
| 557 | 639663.67 | 1305937.60 | Аналитический метод | 0.1 | - |
| 558 | 639684.27 | 1305699.81 | Аналитический метод | 0.1 | - |
| 559 | 639761.01 | 1305566.56 | Аналитический метод | 0.1 | - |
| 560 | 639742.82 | 1305556.08 | Аналитический метод | 0.1 | - |
| 561 | 639663.75 | 1305693.36 | Аналитический метод | 0.1 | - |
| 562 | 639642.75 | 1305935.79 | Аналитический метод | 0.1 | - |
| 563 | 639581.16 | 1306647.08 | Аналитический метод | 0.1 | - |
| 564 | 639240.04 | 1306667.28 | Аналитический метод | 0.1 | - |
| 565 | 639227.00 | 1306667.61 | Аналитический метод | 0.1 | - |
| 566 | 639222.09 | 1306667.22 | Аналитический метод | 0.1 | - |
| 567 | 639222.05 | 1306667.74 | Аналитический метод | 0.1 | - |
| 568 | 639219.54 | 1306667.80 | Аналитический метод | 0.1 | - |
| 569 | 639220.08 | 1306688.79 | Аналитический метод | 0.1 | - |
| 570 | 639224.70 | 1306688.67 | Аналитический метод | 0.1 | - |
| 571 | 639241.65 | 1306689.80 | Аналитический метод | 0.1 | - |
| 572 | 639241.77 | 1306688.21 | Аналитический метод | 0.1 | - |
| 573 | 639579.35 | 1306668.22 | Аналитический метод | 0.1 | - |
| 574 | 639548.70 | 1307030.04 | Аналитический метод | 0.1 | - |
| 575 | 638920.69 | 1307605.45 | Аналитический метод | 0.1 | - |
| 576 | 638730.80 | 1307778.87 | Аналитический метод | 0.1 | - |
| 577 | 638477.62 | 1308010.08 | Аналитический метод | 0.1 | - |
| 578 | 638224.43 | 1308241.29 | Аналитический метод | 0.1 | - |
| 579 | 638034.93 | 1308414.36 | Аналитический метод | 0.1 | - |
| 580 | 638027.02 | 1308420.02 | Аналитический метод | 0.1 | - |
| 581 | 638027.49 | 1308420.68 | Аналитический метод | 0.1 | - |
| 582 | 638018.64 | 1308428.19 | Аналитический метод | 0.1 | - |
| 583 | 637956.70 | 1308388.68 | Аналитический метод | 0.1 | - |
| 584 | 637934.04 | 1308375.63 | Аналитический метод | 0.1 | - |
| 585 | 637864.30 | 1308319.04 | Аналитический метод | 0.1 | - |
| 586 | 637835.27 | 1308298.94 | Аналитический метод | 0.1 | - |
| 587 | 637805.09 | 1308273.74 | Аналитический метод | 0.1 | - |
| 588 | 637775.95 | 1308247.56 | Аналитический метод | 0.1 | - |
| 589 | 637756.58 | 1308219.21 | Аналитический метод | 0.1 | - |
| 590 | 637726.73 | 1308187.33 | Аналитический метод | 0.1 | - |
| 591 | 637642.59 | 1308101.02 | Аналитический метод | 0.1 | - |
| 592 | 637553.85 | 1308010.52 | Аналитический метод | 0.1 | - |
| 593 | 637563.33 | 1308002.70 | Аналитический метод | 0.1 | - |
| 594 | 637548.92 | 1307985.40 | Аналитический метод | 0.1 | - |
| 595 | 637532.45 | 1307999.04 | Аналитический метод | 0.1 | - |
| 596 | 637535.41 | 1308002.60 | Аналитический метод | 0.1 | - |
| 597 | 637526.06 | 1308011.31 | Аналитический метод | 0.1 | - |

3. Сведения о характерных точках части (частей) границы объекта

| Обозначение характерных точек части границы | Координаты, м | | Метод определения координат характерной точки | Средняя квадратическая погрешность положения характерной точки (M _t), м | Описание обозначения точки на местности (при наличии) |
|--|---------------|------------|---|--|--|
| | X | Y | | | |
| 598 | 637532.97 | 1308019.22 | Аналитический метод | 0.1 | - |
| 599 | 637627.62 | 1308115.73 | Аналитический метод | 0.1 | - |
| 600 | 637711.47 | 1308201.76 | Аналитический метод | 0.1 | - |
| 601 | 637740.15 | 1308232.39 | Аналитический метод | 0.1 | - |
| 602 | 637760.04 | 1308261.50 | Аналитический метод | 0.1 | - |
| 603 | 637791.34 | 1308289.62 | Аналитический метод | 0.1 | - |
| 604 | 637822.54 | 1308315.67 | Аналитический метод | 0.1 | - |
| 605 | 637852.10 | 1308336.15 | Аналитический метод | 0.1 | - |
| 606 | 637879.37 | 1308359.14 | Аналитический метод | 0.1 | - |
| 607 | 637877.39 | 1308362.00 | Аналитический метод | 0.1 | - |
| 608 | 637883.38 | 1308366.12 | Аналитический метод | 0.1 | - |
| 609 | 637884.72 | 1308368.47 | Аналитический метод | 0.1 | - |
| 610 | 637885.66 | 1308367.68 | Аналитический метод | 0.1 | - |
| 611 | 637894.94 | 1308373.87 | Аналитический метод | 0.1 | - |
| 612 | 637921.64 | 1308392.71 | Аналитический метод | 0.1 | - |
| 613 | 637945.74 | 1308406.60 | Аналитический метод | 0.1 | - |
| 614 | 638001.40 | 1308442.71 | Аналитический метод | 0.1 | - |
| 615 | 637708.34 | 1308687.83 | Аналитический метод | 0.1 | - |
| 616 | 637503.21 | 1308859.41 | Аналитический метод | 0.1 | - |
| 617 | 637469.88 | 1308801.97 | Аналитический метод | 0.1 | - |
| 618 | 637454.78 | 1308825.38 | Аналитический метод | 0.1 | - |
| 619 | 637320.37 | 1308913.85 | Аналитический метод | 0.1 | - |
| 620 | 637184.84 | 1309003.05 | Аналитический метод | 0.1 | - |
| 621 | 637078.69 | 1309049.85 | Аналитический метод | 0.1 | - |
| 622 | 636972.40 | 1309096.70 | Аналитический метод | 0.1 | - |
| 623 | 636846.00 | 1309132.92 | Аналитический метод | 0.1 | - |
| 624 | 636719.70 | 1309169.10 | Аналитический метод | 0.1 | - |
| 625 | 636595.71 | 1309184.79 | Аналитический метод | 0.1 | - |
| 626 | 636471.37 | 1309200.51 | Аналитический метод | 0.1 | - |
| 627 | 636101.41 | 1309214.55 | Аналитический метод | 0.1 | - |
| 628 | 636038.85 | 1309216.92 | Аналитический метод | 0.1 | - |
| 629 | 635974.79 | 1309229.49 | Аналитический метод | 0.1 | - |
| 630 | 635970.96 | 1309225.97 | Аналитический метод | 0.1 | - |
| 631 | 635966.18 | 1309231.18 | Аналитический метод | 0.1 | - |
| 632 | 635764.20 | 1309270.78 | Аналитический метод | 0.1 | - |
| 633 | 635637.48 | 1309295.63 | Аналитический метод | 0.1 | - |
| 634 | 635629.28 | 1309255.97 | Аналитический метод | 0.1 | - |
| 635 | 635841.31 | 1308834.69 | Аналитический метод | 0.1 | - |
| 636 | 635872.53 | 1308772.66 | Аналитический метод | 0.1 | - |
| 637 | 635883.41 | 1308710.23 | Аналитический метод | 0.1 | - |
| 638 | 635894.51 | 1308655.81 | Аналитический метод | 0.1 | - |
| 639 | 635913.94 | 1308606.01 | Аналитический метод | 0.1 | - |
| 640 | 635948.53 | 1308526.61 | Аналитический метод | 0.1 | - |
| 641 | 635961.31 | 1308496.45 | Аналитический метод | 0.1 | - |
| 642 | 635987.34 | 1308501.25 | Аналитический метод | 0.1 | - |
| 643 | 636026.49 | 1308511.39 | Аналитический метод | 0.1 | - |
| 644 | 636043.79 | 1308496.18 | Аналитический метод | 0.1 | - |
| 645 | 636044.04 | 1308495.61 | Аналитический метод | 0.1 | - |
| 646 | 636045.31 | 1308496.12 | Аналитический метод | 0.1 | - |

3. Сведения о характерных точках части (частей) границы объекта

| Обозначение характерных точек части границы | Координаты, м | | Метод определения координат характерной точки | Средняя квадратическая погрешность положения характерной точки (Mf), м | Описание обозначения точки на местности (при наличии) |
|--|---------------|------------|---|---|--|
| | X | Y | | | |
| 647 | 636053.58 | 1308475.09 | Аналитический метод | 0.1 | - |
| 648 | 636033.53 | 1308467.35 | Аналитический метод | 0.1 | - |
| 649 | 636030.99 | 1308473.80 | Аналитический метод | 0.1 | - |
| 650 | 636030.73 | 1308473.61 | Аналитический метод | 0.1 | - |
| 651 | 636026.40 | 1308483.50 | Аналитический метод | 0.1 | - |
| 652 | 636020.98 | 1308488.26 | Аналитический метод | 0.1 | - |
| 653 | 635991.88 | 1308480.73 | Аналитический метод | 0.1 | - |
| 654 | 635948.56 | 1308472.74 | Аналитический метод | 0.1 | - |
| 655 | 635929.24 | 1308518.32 | Аналитический метод | 0.1 | - |
| 656 | 635894.52 | 1308598.00 | Аналитический метод | 0.1 | - |
| 657 | 635874.29 | 1308649.85 | Аналитический метод | 0.1 | - |
| 658 | 635863.88 | 1308700.86 | Аналитический метод | 0.1 | - |
| 659 | 635863.70 | 1308700.83 | Аналитический метод | 0.1 | - |
| 660 | 635852.37 | 1308765.99 | Аналитический метод | 0.1 | - |
| 661 | 635822.55 | 1308825.26 | Аналитический метод | 0.1 | - |
| 662 | 635607.24 | 1309253.06 | Аналитический метод | 0.1 | - |
| 663 | 635615.05 | 1309290.90 | Аналитический метод | 0.1 | - |
| 664 | 635576.91 | 1309275.58 | Аналитический метод | 0.1 | - |
| 665 | 635407.96 | 1309207.74 | Аналитический метод | 0.1 | - |
| 666 | 635239.02 | 1309139.91 | Аналитический метод | 0.1 | - |
| 667 | 635070.10 | 1309072.08 | Аналитический метод | 0.1 | - |
| 668 | 634952.92 | 1309025.04 | Аналитический метод | 0.1 | - |
| 669 | 634890.21 | 1309058.49 | Аналитический метод | 0.1 | - |
| 670 | 634816.15 | 1309111.52 | Аналитический метод | 0.1 | - |
| 671 | 634448.63 | 1309374.60 | Аналитический метод | 0.1 | - |
| 672 | 634008.76 | 1309689.73 | Аналитический метод | 0.1 | - |
| 673 | 634008.41 | 1309689.25 | Аналитический метод | 0.1 | - |
| 674 | 633991.04 | 1309701.24 | Аналитический метод | 0.1 | - |
| 675 | 634003.07 | 1309718.63 | Аналитический метод | 0.1 | - |
| 676 | 634009.76 | 1309713.98 | Аналитический метод | 0.1 | - |
| 677 | 634010.18 | 1309714.54 | Аналитический метод | 0.1 | - |
| 678 | 634460.85 | 1309391.68 | Аналитический метод | 0.1 | - |
| 679 | 634828.38 | 1309128.60 | Аналитический метод | 0.1 | - |
| 680 | 634901.31 | 1309076.38 | Аналитический метод | 0.1 | - |
| 681 | 634954.18 | 1309048.18 | Аналитический метод | 0.1 | - |
| 682 | 635062.27 | 1309091.57 | Аналитический метод | 0.1 | - |
| 683 | 635231.20 | 1309159.41 | Аналитический метод | 0.1 | - |
| 684 | 635400.14 | 1309227.24 | Аналитический метод | 0.1 | - |
| 685 | 635569.08 | 1309295.07 | Аналитический метод | 0.1 | - |
| 686 | 635629.59 | 1309319.66 | Аналитический метод | 0.1 | - |
| 687 | 635768.25 | 1309291.38 | Аналитический метод | 0.1 | - |
| 688 | 635968.42 | 1309252.14 | Аналитический метод | 0.1 | - |
| 689 | 635969.17 | 1309252.83 | Аналитический метод | 0.1 | - |
| 690 | 636004.18 | 1309324.98 | Аналитический метод | 0.1 | - |
| 691 | 636045.59 | 1309409.34 | Аналитический метод | 0.1 | - |
| 692 | 636047.45 | 1309415.61 | Аналитический метод | 0.1 | - |
| 693 | 636067.98 | 1309409.50 | Аналитический метод | 0.1 | - |
| 694 | 636061.86 | 1309388.94 | Аналитический метод | 0.1 | - |
| 695 | 636059.33 | 1309389.68 | Аналитический метод | 0.1 | - |

3. Сведения о характерных точках части (частей) границы объекта

| Обозначение характерных точек части границы | Координаты, м | | Метод определения координат характерной точки | Средняя квадратическая погрешность положения характерной точки (Mf), м | Описание обозначения точки на местности (при наличии) |
|--|---------------|------------|---|---|--|
| | X | Y | | | |
| 696 | 636023.07 | 1309315.81 | Аналитический метод | 0.1 | - |
| 697 | 635990.11 | 1309247.88 | Аналитический метод | 0.1 | - |
| 698 | 636041.29 | 1309237.84 | Аналитический метод | 0.1 | - |
| 699 | 636102.21 | 1309235.54 | Аналитический метод | 0.1 | - |
| 700 | 636473.09 | 1309221.45 | Аналитический метод | 0.1 | - |
| 701 | 636598.35 | 1309205.62 | Аналитический метод | 0.1 | - |
| 702 | 636723.94 | 1309189.74 | Аналитический метод | 0.1 | - |
| 703 | 636851.79 | 1309153.10 | Аналитический метод | 0.1 | - |
| 704 | 636979.56 | 1309116.49 | Аналитический метод | 0.1 | - |
| 705 | 637087.17 | 1309069.06 | Аналитический метод | 0.1 | - |
| 706 | 637194.91 | 1309021.56 | Аналитический метод | 0.1 | - |
| 707 | 637331.91 | 1308931.40 | Аналитический метод | 0.1 | - |
| 708 | 637468.95 | 1308841.19 | Аналитический метод | 0.1 | - |
| 709 | 637468.93 | 1308842.17 | Аналитический метод | 0.1 | - |
| 710 | 637489.62 | 1308877.86 | Аналитический метод | 0.1 | - |
| 711 | 637475.40 | 1309035.88 | Аналитический метод | 0.1 | - |
| 712 | 637460.88 | 1309197.23 | Аналитический метод | 0.1 | - |
| 713 | 637439.10 | 1309439.27 | Аналитический метод | 0.1 | - |
| 714 | 637431.86 | 1309519.79 | Аналитический метод | 0.1 | - |
| 715 | 637412.10 | 1309679.71 | Аналитический метод | 0.1 | - |
| 716 | 637352.76 | 1310160.05 | Аналитический метод | 0.1 | - |
| 717 | 637303.62 | 1310557.88 | Аналитический метод | 0.1 | - |
| 718 | 637134.53 | 1310813.04 | Аналитический метод | 0.1 | - |
| 719 | 637142.96 | 1310885.04 | Аналитический метод | 0.1 | - |
| 720 | 637151.94 | 1310961.02 | Аналитический метод | 0.1 | - |
| 721 | 637185.89 | 1311249.33 | Аналитический метод | 0.1 | - |
| 722 | 637219.14 | 1311531.87 | Аналитический метод | 0.1 | - |
| 723 | 636982.64 | 1311721.41 | Аналитический метод | 0.1 | - |
| 724 | 636935.84 | 1311789.03 | Аналитический метод | 0.1 | - |
| 725 | 636889.89 | 1311855.39 | Аналитический метод | 0.1 | - |
| 726 | 636843.94 | 1311921.75 | Аналитический метод | 0.1 | - |
| 727 | 636798.39 | 1311987.57 | Аналитический метод | 0.1 | - |
| 728 | 636742.18 | 1312050.12 | Аналитический метод | 0.1 | - |
| 729 | 636572.25 | 1312239.28 | Аналитический метод | 0.1 | - |
| 730 | 636345.68 | 1312491.51 | Аналитический метод | 0.1 | - |
| 731 | 636231.96 | 1312618.10 | Аналитический метод | 0.1 | - |
| 732 | 636126.66 | 1312768.38 | Аналитический метод | 0.1 | - |
| 733 | 635969.25 | 1312993.02 | Аналитический метод | 0.1 | - |
| 734 | 635811.84 | 1313217.65 | Аналитический метод | 0.1 | - |
| 735 | 635654.52 | 1313442.12 | Аналитический метод | 0.1 | - |
| 736 | 635612.36 | 1313498.26 | Аналитический метод | 0.1 | - |
| 737 | 635485.54 | 1313667.09 | Аналитический метод | 0.1 | - |
| 738 | 635322.25 | 1313884.45 | Аналитический метод | 0.1 | - |
| 739 | 634943.11 | 1314389.64 | Аналитический метод | 0.1 | - |
| 740 | 634573.78 | 1314881.76 | Аналитический метод | 0.1 | - |
| 741 | 634434.03 | 1314852.48 | Аналитический метод | 0.1 | - |
| 742 | 634289.08 | 1314822.11 | Аналитический метод | 0.1 | - |
| 743 | 634054.62 | 1315497.52 | Аналитический метод | 0.1 | - |
| 744 | 633560.87 | 1315846.20 | Аналитический метод | 0.1 | - |

3. Сведения о характерных точках части (частей) границы объекта

| Обозначение характерных точек части границы | Координаты, м | | Метод определения координат характерной точки | Средняя квадратическая погрешность положения характерной точки (Mf), м | Описание обозначения точки на местности (при наличии) |
|--|---------------|------------|---|---|--|
| | X | Y | | | |
| 745 | 633052.17 | 1315855.44 | Аналитический метод | 0.1 | - |
| 746 | 632540.22 | 1315864.74 | Аналитический метод | 0.1 | - |
| 747 | 632101.42 | 1315872.70 | Аналитический метод | 0.1 | - |
| 748 | 631151.26 | 1315889.95 | Аналитический метод | 0.1 | - |
| 749 | 630897.09 | 1315866.42 | Аналитический метод | 0.1 | - |
| 750 | 630451.28 | 1315825.14 | Аналитический метод | 0.1 | - |
| 751 | 630259.08 | 1315807.34 | Аналитический метод | 0.1 | - |
| 752 | 630112.41 | 1315825.74 | Аналитический метод | 0.1 | - |
| 753 | 630051.97 | 1315777.14 | Аналитический метод | 0.1 | - |
| 754 | 630011.25 | 1315715.11 | Аналитический метод | 0.1 | - |
| 755 | 629928.72 | 1315589.43 | Аналитический метод | 0.1 | - |
| 756 | 629885.18 | 1315461.86 | Аналитический метод | 0.1 | - |
| 757 | 629771.88 | 1315261.15 | Аналитический метод | 0.1 | - |
| 758 | 629669.11 | 1315239.44 | Аналитический метод | 0.1 | - |
| 759 | 629649.31 | 1315388.55 | Аналитический метод | 0.1 | - |
| 760 | 629642.82 | 1315397.34 | Аналитический метод | 0.1 | - |
| 761 | 629634.39 | 1315393.08 | Аналитический метод | 0.1 | - |
| 762 | 629633.31 | 1315390.25 | Аналитический метод | 0.1 | - |
| 763 | 629631.30 | 1315391.51 | Аналитический метод | 0.1 | - |
| 764 | 629613.46 | 1315382.49 | Аналитический метод | 0.1 | - |
| 765 | 629560.61 | 1315403.85 | Аналитический метод | 0.1 | - |
| 766 | 629536.49 | 1315370.82 | Аналитический метод | 0.1 | - |
| 767 | 629488.23 | 1315304.34 | Аналитический метод | 0.1 | - |
| 768 | 629156.03 | 1315313.43 | Аналитический метод | 0.1 | - |
| 769 | 628472.50 | 1315017.12 | Аналитический метод | 0.1 | - |
| 770 | 628472.50 | 1314787.15 | Аналитический метод | 0.1 | - |
| 771 | 628708.23 | 1314238.81 | Аналитический метод | 0.1 | - |
| 772 | 628733.41 | 1314047.40 | Аналитический метод | 0.1 | - |
| 773 | 628757.85 | 1313862.81 | Аналитический метод | 0.1 | - |
| 774 | 628820.68 | 1313816.85 | Аналитический метод | 0.1 | - |
| 775 | 628850.94 | 1313848.77 | Аналитический метод | 0.1 | - |
| 776 | 628913.22 | 1313932.89 | Аналитический метод | 0.1 | - |
| 777 | 628941.31 | 1313916.81 | Аналитический метод | 0.1 | - |
| 778 | 628937.18 | 1313910.56 | Аналитический метод | 0.1 | - |
| 779 | 628940.08 | 1313907.56 | Аналитический метод | 0.1 | - |
| 780 | 628926.21 | 1313893.96 | Аналитический метод | 0.1 | - |
| 781 | 628922.07 | 1313887.69 | Аналитический метод | 0.1 | - |
| 782 | 628902.05 | 1313852.96 | Аналитический метод | 0.1 | - |
| 783 | 628883.70 | 1313831.61 | Аналитический метод | 0.1 | - |
| 784 | 628891.92 | 1313824.11 | Аналитический метод | 0.1 | - |
| 785 | 628907.63 | 1313817.64 | Аналитический метод | 0.1 | - |
| 786 | 628953.73 | 1313784.78 | Аналитический метод | 0.1 | - |
| 787 | 628994.64 | 1313760.14 | Аналитический метод | 0.1 | - |
| 788 | 629041.32 | 1313796.95 | Аналитический метод | 0.1 | - |
| 789 | 629055.39 | 1313798.59 | Аналитический метод | 0.1 | - |
| 790 | 629057.60 | 1313800.62 | Аналитический метод | 0.1 | - |
| 791 | 629059.16 | 1313799.03 | Аналитический метод | 0.1 | - |
| 792 | 629063.28 | 1313799.51 | Аналитический метод | 0.1 | - |
| 793 | 629064.14 | 1313793.94 | Аналитический метод | 0.1 | - |

3. Сведения о характерных точках части (частей) границы объекта

| Обозначение характерных точек части границы | Координаты, м | | Метод определения координат характерной точки | Средняя квадратическая погрешность положения характерной точки (Mf), м | Описание обозначения точки на местности (при наличии) |
|--|---------------|------------|---|---|--|
| | X | Y | | | |
| 794 | 629072.16 | 1313785.73 | Аналитический метод | 0.1 | - |
| 795 | 629066.24 | 1313780.25 | Аналитический метод | 0.1 | - |
| 796 | 629066.48 | 1313778.65 | Аналитический метод | 0.1 | - |
| 797 | 629064.23 | 1313778.40 | Аналитический метод | 0.1 | - |
| 798 | 629005.28 | 1313723.87 | Аналитический метод | 0.1 | - |
| 799 | 628898.66 | 1313789.58 | Аналитический метод | 0.1 | - |
| 800 | 628880.98 | 1313805.68 | Аналитический метод | 0.1 | - |
| 801 | 628866.27 | 1313811.51 | Аналитический метод | 0.1 | - |
| 802 | 628836.65 | 1313778.16 | Аналитический метод | 0.1 | - |
| 803 | 628828.30 | 1313784.35 | Аналитический метод | 0.1 | - |
| 804 | 628821.20 | 1313779.03 | Аналитический метод | 0.1 | - |
| 805 | 628730.22 | 1313843.04 | Аналитический метод | 0.1 | - |
| 806 | 628676.80 | 1314232.13 | Аналитический метод | 0.1 | - |
| 807 | 628432.61 | 1314791.55 | Аналитический метод | 0.1 | - |
| 808 | 628389.83 | 1315617.71 | Аналитический метод | 0.1 | - |
| 809 | 628528.83 | 1315592.43 | Аналитический метод | 0.1 | - |
| 810 | 628336.87 | 1315827.35 | Аналитический метод | 0.1 | - |
| 811 | 628209.87 | 1315982.36 | Аналитический метод | 0.1 | - |
| 812 | 628127.78 | 1316083.01 | Аналитический метод | 0.1 | - |
| 813 | 627811.65 | 1316189.05 | Аналитический метод | 0.1 | - |
| 814 | 626860.93 | 1316510.92 | Аналитический метод | 0.1 | - |
| 815 | 626814.15 | 1316462.47 | Аналитический метод | 0.1 | - |
| 816 | 626967.83 | 1316050.70 | Аналитический метод | 0.1 | - |
| 817 | 627094.97 | 1315716.10 | Аналитический метод | 0.1 | - |
| 818 | 627097.76 | 1315718.05 | Аналитический метод | 0.1 | - |
| 819 | 627101.32 | 1315712.91 | Аналитический метод | 0.1 | - |
| 820 | 627157.78 | 1315738.17 | Аналитический метод | 0.1 | - |
| 821 | 627166.88 | 1315719.24 | Аналитический метод | 0.1 | - |
| 822 | 627104.31 | 1315691.26 | Аналитический метод | 0.1 | - |
| 823 | 627124.42 | 1315638.46 | Аналитический метод | 0.1 | - |
| 824 | 627138.63 | 1315627.05 | Аналитический метод | 0.1 | - |
| 825 | 627125.35 | 1315610.52 | Аналитический метод | 0.1 | - |
| 826 | 627110.37 | 1315622.55 | Аналитический метод | 0.1 | - |
| 827 | 627108.12 | 1315621.77 | Аналитический метод | 0.1 | - |
| 828 | 627095.84 | 1315654.28 | Аналитический метод | 0.1 | - |
| 829 | 627071.21 | 1315613.86 | Аналитический метод | 0.1 | - |
| 830 | 627112.56 | 1315542.25 | Аналитический метод | 0.1 | - |
| 831 | 627071.84 | 1315487.96 | Аналитический метод | 0.1 | - |
| 832 | 627088.43 | 1315315.63 | Аналитический метод | 0.1 | - |
| 833 | 627197.52 | 1315326.22 | Аналитический метод | 0.1 | - |
| 834 | 627200.63 | 1315305.45 | Аналитический метод | 0.1 | - |
| 835 | 627090.10 | 1315294.52 | Аналитический метод | 0.1 | - |
| 836 | 627089.48 | 1315287.75 | Аналитический метод | 0.1 | - |
| 837 | 627068.33 | 1315289.42 | Аналитический метод | 0.1 | - |
| 838 | 627069.04 | 1315297.20 | Аналитический метод | 0.1 | - |
| 839 | 627050.16 | 1315494.04 | Аналитический метод | 0.1 | - |
| 840 | 627087.44 | 1315543.75 | Аналитический метод | 0.1 | - |
| 841 | 627046.80 | 1315614.15 | Аналитический метод | 0.1 | - |
| 842 | 627086.39 | 1315679.13 | Аналитический метод | 0.1 | - |

3. Сведения о характерных точках части (частей) границы объекта

| Обозначение характерных точек части границы | Координаты, м | | Метод определения координат характерной точки | Средняя квадратическая погрешность положения характерной точки (Mf), м | Описание обозначения точки на местности (при наличии) |
|--|---------------|------------|---|---|--|
| | X | Y | | | |
| 843 | 626948.17 | 1316043.30 | Аналитический метод | 0.1 | - |
| 844 | 626797.95 | 1316445.82 | Аналитический метод | 0.1 | - |
| 845 | 626525.79 | 1316166.82 | Аналитический метод | 0.1 | - |
| 846 | 626045.38 | 1316341.14 | Аналитический метод | 0.1 | - |
| 847 | 625868.83 | 1316405.98 | Аналитический метод | 0.1 | - |
| 848 | 625624.59 | 1316471.77 | Аналитический метод | 0.1 | - |
| 849 | 624765.26 | 1316646.13 | Аналитический метод | 0.1 | - |
| 850 | 624520.95 | 1316695.70 | Аналитический метод | 0.1 | - |
| 851 | 624383.48 | 1316722.59 | Аналитический метод | 0.1 | - |
| 852 | 624334.06 | 1316727.54 | Аналитический метод | 0.1 | - |
| 853 | 624185.12 | 1316739.54 | Аналитический метод | 0.1 | - |
| 854 | 623794.45 | 1316773.72 | Аналитический метод | 0.1 | - |
| 855 | 623661.29 | 1316110.89 | Аналитический метод | 0.1 | - |
| 856 | 623647.73 | 1316045.99 | Аналитический метод | 0.1 | - |
| 857 | 623658.48 | 1315994.18 | Аналитический метод | 0.1 | - |
| 858 | 623660.58 | 1315888.10 | Аналитический метод | 0.1 | - |
| 859 | 623273.00 | 1315451.94 | Аналитический метод | 0.1 | - |
| 860 | 622516.17 | 1315196.33 | Аналитический метод | 0.1 | - |
| 861 | 622487.20 | 1315180.94 | Аналитический метод | 0.1 | - |
| 862 | 622097.11 | 1314613.62 | Аналитический метод | 0.1 | - |
| 863 | 622347.01 | 1314510.71 | Аналитический метод | 0.1 | - |
| 864 | 622434.21 | 1314474.62 | Аналитический метод | 0.1 | - |
| 865 | 622603.58 | 1314396.45 | Аналитический метод | 0.1 | - |
| 866 | 622847.75 | 1314272.37 | Аналитический метод | 0.1 | - |
| 867 | 623739.30 | 1313822.11 | Аналитический метод | 0.1 | - |
| 868 | 624626.55 | 1314034.21 | Аналитический метод | 0.1 | - |
| 869 | 624819.79 | 1314080.63 | Аналитический метод | 0.1 | - |
| 870 | 624817.53 | 1314055.87 | Аналитический метод | 0.1 | - |
| 871 | 624828.51 | 1313894.24 | Аналитический метод | 0.1 | - |
| 872 | 624822.49 | 1313677.70 | Аналитический метод | 0.1 | - |
| 873 | 624804.50 | 1313084.68 | Аналитический метод | 0.1 | - |
| 874 | 624792.50 | 1312695.68 | Аналитический метод | 0.1 | - |
| 875 | 624770.50 | 1311995.78 | Аналитический метод | 0.1 | - |
| 876 | 624759.60 | 1311060.47 | Аналитический метод | 0.1 | - |
| 877 | 625820.10 | 1310833.87 | Аналитический метод | 0.1 | - |
| 878 | 625829.99 | 1310839.29 | Аналитический метод | 0.1 | - |
| 879 | 625834.19 | 1310831.66 | Аналитический метод | 0.1 | - |
| 880 | 625897.77 | 1310833.98 | Аналитический метод | 0.1 | - |
| 881 | 625909.00 | 1310841.86 | Аналитический метод | 0.1 | - |
| 882 | 625934.73 | 1310881.97 | Аналитический метод | 0.1 | - |
| 883 | 625970.46 | 1310937.53 | Аналитический метод | 0.1 | - |
| 884 | 626009.09 | 1310910.75 | Аналитический метод | 0.1 | - |
| 885 | 626040.93 | 1310889.11 | Аналитический метод | 0.1 | - |
| 886 | 626072.63 | 1310867.38 | Аналитический метод | 0.1 | - |
| 887 | 626105.27 | 1310844.94 | Аналитический метод | 0.1 | - |
| 888 | 626138.71 | 1310821.80 | Аналитический метод | 0.1 | - |
| 889 | 626177.71 | 1310794.07 | Аналитический метод | 0.1 | - |
| 890 | 626169.41 | 1310776.64 | Аналитический метод | 0.1 | - |
| 891 | 626170.76 | 1310775.66 | Аналитический метод | 0.1 | - |

3. Сведения о характерных точках части (частей) границы объекта

| Обозначение характерных точек части границы | Координаты, м | | Метод определения координат характерной точки | Средняя квадратическая погрешность положения характерной точки (Mf), м | Описание обозначения точки на местности (при наличии) |
|--|---------------|------------|---|---|--|
| | X | Y | | | |
| 892 | 626165.52 | 1310768.47 | Аналитический метод | 0.1 | - |
| 893 | 626160.33 | 1310757.58 | Аналитический метод | 0.1 | - |
| 894 | 626158.33 | 1310758.61 | Аналитический метод | 0.1 | - |
| 895 | 626157.55 | 1310757.55 | Аналитический метод | 0.1 | - |
| 896 | 626150.48 | 1310762.67 | Аналитический метод | 0.1 | - |
| 897 | 626141.15 | 1310767.50 | Аналитический метод | 0.1 | - |
| 898 | 626141.84 | 1310768.93 | Аналитический метод | 0.1 | - |
| 899 | 626139.78 | 1310770.43 | Аналитический метод | 0.1 | - |
| 900 | 626148.26 | 1310782.16 | Аналитический метод | 0.1 | - |
| 901 | 626150.18 | 1310786.16 | Аналитический метод | 0.1 | - |
| 902 | 626150.46 | 1310787.28 | Аналитический метод | 0.1 | - |
| 903 | 626124.52 | 1310806.16 | Аналитический метод | 0.1 | - |
| 904 | 626074.70 | 1310840.47 | Аналитический метод | 0.1 | - |
| 905 | 626060.73 | 1310850.07 | Аналитический метод | 0.1 | - |
| 906 | 626029.09 | 1310871.77 | Аналитический метод | 0.1 | - |
| 907 | 625997.20 | 1310893.44 | Аналитический метод | 0.1 | - |
| 908 | 625976.36 | 1310907.89 | Аналитический метод | 0.1 | - |
| 909 | 625952.43 | 1310870.65 | Аналитический метод | 0.1 | - |
| 910 | 625916.88 | 1310813.68 | Аналитический метод | 0.1 | - |
| 911 | 625905.07 | 1310813.24 | Аналитический метод | 0.1 | - |
| 912 | 625903.79 | 1310812.35 | Аналитический метод | 0.1 | - |
| 913 | 625903.22 | 1310813.17 | Аналитический метод | 0.1 | - |
| 914 | 625828.97 | 1310810.45 | Аналитический метод | 0.1 | - |
| 915 | 625823.65 | 1310811.59 | Аналитический метод | 0.1 | - |
| 916 | 625821.80 | 1310810.56 | Аналитический метод | 0.1 | - |
| 917 | 625820.92 | 1310812.17 | Аналитический метод | 0.1 | - |
| 918 | 624759.15 | 1311039.10 | Аналитический метод | 0.1 | - |
| 919 | 624731.59 | 1310009.27 | Аналитический метод | 0.1 | - |
| 920 | 624917.54 | 1309751.77 | Аналитический метод | 0.1 | - |
| 921 | 625091.46 | 1309510.38 | Аналитический метод | 0.1 | - |
| 922 | 625184.11 | 1309508.25 | Аналитический метод | 0.1 | - |
| 923 | 625184.11 | 1309487.41 | Аналитический метод | 0.1 | - |
| 924 | 625096.50 | 1309489.25 | Аналитический метод | 0.1 | - |
| 925 | 625096.50 | 1309473.76 | Аналитический метод | 0.1 | - |
| 926 | 625027.59 | 1309316.92 | Аналитический метод | 0.1 | - |
| 927 | 625008.07 | 1309324.86 | Аналитический метод | 0.1 | - |
| 928 | 625075.50 | 1309478.25 | Аналитический метод | 0.1 | - |
| 929 | 625075.50 | 1309496.61 | Аналитический метод | 0.1 | - |
| 930 | 624902.19 | 1309737.16 | Аналитический метод | 0.1 | - |
| 931 | 624808.92 | 1309602.43 | Аналитический метод | 0.1 | - |
| 932 | 624779.27 | 1309549.42 | Аналитический метод | 0.1 | - |
| 933 | 624809.60 | 1309502.90 | Аналитический метод | 0.1 | - |
| 934 | 624754.42 | 1309421.19 | Аналитический метод | 0.1 | - |
| 935 | 624738.89 | 1309378.47 | Аналитический метод | 0.1 | - |
| 936 | 624678.79 | 1309206.91 | Аналитический метод | 0.1 | - |
| 937 | 624694.31 | 1309186.83 | Аналитический метод | 0.1 | - |
| 938 | 624697.92 | 1309214.59 | Аналитический метод | 0.1 | - |
| 939 | 624718.79 | 1309212.26 | Аналитический метод | 0.1 | - |
| 940 | 624712.81 | 1309168.80 | Аналитический метод | 0.1 | - |

3. Сведения о характерных точках части (частей) границы объекта

| Обозначение характерных точек части границы | Координаты, м | | Метод определения координат характерной точки | Средняя квадратическая погрешность положения характерной точки (Mf), м | Описание обозначения точки на местности (при наличии) |
|--|---------------|------------|---|---|--|
| | X | Y | | | |
| 941 | 624747.75 | 1309156.76 | Аналитический метод | 0.1 | - |
| 942 | 624738.88 | 1309137.73 | Аналитический метод | 0.1 | - |
| 943 | 624708.79 | 1309148.15 | Аналитический метод | 0.1 | - |
| 944 | 624705.14 | 1309131.62 | Аналитический метод | 0.1 | - |
| 945 | 624705.58 | 1309130.22 | Аналитический метод | 0.1 | - |
| 946 | 624717.18 | 1309130.81 | Аналитический метод | 0.1 | - |
| 947 | 624734.30 | 1309125.87 | Аналитический метод | 0.1 | - |
| 948 | 624738.22 | 1309118.03 | Аналитический метод | 0.1 | - |
| 949 | 624727.58 | 1309099.67 | Аналитический метод | 0.1 | - |
| 950 | 624736.94 | 1309084.11 | Аналитический метод | 0.1 | - |
| 951 | 624747.53 | 1309066.33 | Аналитический метод | 0.1 | - |
| 952 | 624760.17 | 1309044.97 | Аналитический метод | 0.1 | - |
| 953 | 624775.42 | 1309019.17 | Аналитический метод | 0.1 | - |
| 954 | 624791.07 | 1308994.28 | Аналитический метод | 0.1 | - |
| 955 | 624811.68 | 1308958.56 | Аналитический метод | 0.1 | - |
| 956 | 624833.31 | 1308921.92 | Аналитический метод | 0.1 | - |
| 957 | 624847.09 | 1308898.42 | Аналитический метод | 0.1 | - |
| 958 | 624861.64 | 1308900.45 | Аналитический метод | 0.1 | - |
| 959 | 624867.22 | 1308913.12 | Аналитический метод | 0.1 | - |
| 960 | 624876.57 | 1308920.83 | Аналитический метод | 0.1 | - |
| 961 | 624902.79 | 1308935.33 | Аналитический метод | 0.1 | - |
| 962 | 624946.79 | 1308959.14 | Аналитический метод | 0.1 | - |
| 963 | 624989.23 | 1308981.57 | Аналитический метод | 0.1 | - |
| 964 | 625011.44 | 1308969.89 | Аналитический метод | 0.1 | - |
| 965 | 625005.22 | 1308958.05 | Аналитический метод | 0.1 | - |
| 966 | 625007.31 | 1308954.59 | Аналитический метод | 0.1 | - |
| 967 | 624988.11 | 1308942.90 | Аналитический метод | 0.1 | - |
| 968 | 624981.53 | 1308953.74 | Аналитический метод | 0.1 | - |
| 969 | 624956.69 | 1308940.62 | Аналитический метод | 0.1 | - |
| 970 | 624912.87 | 1308916.91 | Аналитический метод | 0.1 | - |
| 971 | 624888.44 | 1308903.39 | Аналитический метод | 0.1 | - |
| 972 | 624884.42 | 1308900.09 | Аналитический метод | 0.1 | - |
| 973 | 624876.13 | 1308881.26 | Аналитический метод | 0.1 | - |
| 974 | 624836.08 | 1308875.68 | Аналитический метод | 0.1 | - |
| 975 | 624815.21 | 1308911.27 | Аналитический метод | 0.1 | - |
| 976 | 624793.54 | 1308947.98 | Аналитический метод | 0.1 | - |
| 977 | 624773.08 | 1308983.44 | Аналитический метод | 0.1 | - |
| 978 | 624757.48 | 1309008.23 | Аналитический метод | 0.1 | - |
| 979 | 624742.09 | 1309034.27 | Аналитический метод | 0.1 | - |
| 980 | 624729.47 | 1309055.61 | Аналитический метод | 0.1 | - |
| 981 | 624718.92 | 1309073.33 | Аналитический метод | 0.1 | - |
| 982 | 624703.86 | 1309098.37 | Аналитический метод | 0.1 | - |
| 983 | 624683.29 | 1309101.60 | Аналитический метод | 0.1 | - |
| 984 | 624683.84 | 1309105.22 | Аналитический метод | 0.1 | - |
| 985 | 624677.76 | 1309106.57 | Аналитический метод | 0.1 | - |
| 986 | 624683.32 | 1309130.91 | Аналитический метод | 0.1 | - |
| 987 | 624681.10 | 1309137.89 | Аналитический метод | 0.1 | - |
| 988 | 624673.29 | 1309163.86 | Аналитический метод | 0.1 | - |
| 989 | 624665.11 | 1309189.44 | Аналитический метод | 0.1 | - |

3. Сведения о характерных точках части (частей) границы объекта

| Обозначение характерных точек части границы | Координаты, м | | Метод определения координат характерной точки | Средняя квадратическая погрешность положения характерной точки (Mf), м | Описание обозначения точки на местности (при наличии) |
|--|---------------|------------|---|---|--|
| | X | Y | | | |
| 990 | 624534.92 | 1309076.10 | Аналитический метод | 0.1 | - |
| 991 | 624500.64 | 1309045.86 | Аналитический метод | 0.1 | - |
| 992 | 624412.12 | 1308979.22 | Аналитический метод | 0.1 | - |
| 993 | 624375.71 | 1308938.87 | Аналитический метод | 0.1 | - |
| 994 | 624344.53 | 1308906.06 | Аналитический метод | 0.1 | - |
| 995 | 624415.15 | 1308832.98 | Аналитический метод | 0.1 | - |
| 996 | 624419.86 | 1308836.45 | Аналитический метод | 0.1 | - |
| 997 | 624433.53 | 1308818.06 | Аналитический метод | 0.1 | - |
| 998 | 624426.71 | 1308813.03 | Аналитический метод | 0.1 | - |
| 999 | 624446.41 | 1308778.69 | Аналитический метод | 0.1 | - |
| 1000 | 624465.68 | 1308734.78 | Аналитический метод | 0.1 | - |
| 1001 | 624461.79 | 1308688.05 | Аналитический метод | 0.1 | - |
| 1002 | 624467.01 | 1308681.18 | Аналитический метод | 0.1 | - |
| 1003 | 624481.88 | 1308663.69 | Аналитический метод | 0.1 | - |
| 1004 | 624465.28 | 1308649.70 | Аналитический метод | 0.1 | - |
| 1005 | 624460.94 | 1308654.71 | Аналитический метод | 0.1 | - |
| 1006 | 624246.50 | 1308456.19 | Аналитический метод | 0.1 | - |
| 1007 | 624281.61 | 1308400.32 | Аналитический метод | 0.1 | - |
| 1008 | 624283.02 | 1308401.16 | Аналитический метод | 0.1 | - |
| 1009 | 624294.31 | 1308382.31 | Аналитический метод | 0.1 | - |
| 1010 | 624293.31 | 1308381.70 | Аналитический метод | 0.1 | - |
| 1011 | 624295.02 | 1308378.97 | Аналитический метод | 0.1 | - |
| 1012 | 624279.15 | 1308365.08 | Аналитический метод | 0.1 | - |
| 1013 | 624275.48 | 1308370.90 | Аналитический метод | 0.1 | - |
| 1014 | 624275.16 | 1308370.71 | Аналитический метод | 0.1 | - |
| 1015 | 624266.07 | 1308385.86 | Аналитический метод | 0.1 | - |
| 1016 | 624219.50 | 1308459.81 | Аналитический метод | 0.1 | - |
| 1017 | 624423.38 | 1308648.57 | Аналитический метод | 0.1 | - |
| 1018 | 624409.27 | 1308662.86 | Аналитический метод | 0.1 | - |
| 1019 | 624440.89 | 1308690.16 | Аналитический метод | 0.1 | - |
| 1020 | 624444.32 | 1308731.22 | Аналитический метод | 0.1 | - |
| 1021 | 624427.59 | 1308769.31 | Аналитический метод | 0.1 | - |
| 1022 | 624405.55 | 1308808.66 | Аналитический метод | 0.1 | - |
| 1023 | 624366.21 | 1308777.83 | Аналитический метод | 0.1 | - |
| 1024 | 624353.06 | 1308793.54 | Аналитический метод | 0.1 | - |
| 1025 | 624392.98 | 1308825.49 | Аналитический метод | 0.1 | - |
| 1026 | 624329.86 | 1308891.01 | Аналитический метод | 0.1 | - |
| 1027 | 624308.58 | 1308869.73 | Аналитический метод | 0.1 | - |
| 1028 | 624257.14 | 1308813.88 | Аналитический метод | 0.1 | - |
| 1029 | 624223.77 | 1308784.61 | Аналитический метод | 0.1 | - |
| 1030 | 624211.68 | 1308711.19 | Аналитический метод | 0.1 | - |
| 1031 | 624213.59 | 1308701.00 | Аналитический метод | 0.1 | - |
| 1032 | 624209.89 | 1308700.30 | Аналитический метод | 0.1 | - |
| 1033 | 624209.69 | 1308699.12 | Аналитический метод | 0.1 | - |
| 1034 | 624205.86 | 1308699.54 | Аналитический метод | 0.1 | - |
| 1035 | 624193.00 | 1308697.12 | Аналитический метод | 0.1 | - |
| 1036 | 624192.24 | 1308701.05 | Аналитический метод | 0.1 | - |
| 1037 | 624188.86 | 1308701.43 | Аналитический метод | 0.1 | - |
| 1038 | 624190.38 | 1308710.74 | Аналитический метод | 0.1 | - |

3. Сведения о характерных точках части (частей) границы объекта

| Обозначение характерных точек части границы | Координаты, м | | Метод определения координат характерной точки | Средняя квадратическая погрешность положения характерной точки (M _t), м | Описание обозначения точки на местности (при наличии) |
|--|---------------|------------|---|--|--|
| | X | Y | | | |
| 1039 | 624189.00 | 1308717.94 | Аналитический метод | 0.1 | - |
| 1040 | 624191.64 | 1308718.44 | Аналитический метод | 0.1 | - |
| 1041 | 624204.23 | 1308795.40 | Аналитический метод | 0.1 | - |
| 1042 | 624242.45 | 1308828.92 | Аналитический метод | 0.1 | - |
| 1043 | 624293.42 | 1308884.27 | Аналитический метод | 0.1 | - |
| 1044 | 624322.48 | 1308913.33 | Аналитический метод | 0.1 | - |
| 1045 | 624360.30 | 1308953.14 | Аналитический метод | 0.1 | - |
| 1046 | 624397.88 | 1308994.78 | Аналитический метод | 0.1 | - |
| 1047 | 624487.36 | 1309062.15 | Аналитический метод | 0.1 | - |
| 1048 | 624521.08 | 1309091.90 | Аналитический метод | 0.1 | - |
| 1049 | 624658.01 | 1309211.09 | Аналитический метод | 0.1 | - |
| 1050 | 624719.11 | 1309385.53 | Аналитический метод | 0.1 | - |
| 1051 | 624735.57 | 1309430.80 | Аналитический метод | 0.1 | - |
| 1052 | 624784.40 | 1309503.10 | Аналитический метод | 0.1 | - |
| 1053 | 624754.74 | 1309548.58 | Аналитический метод | 0.1 | - |
| 1054 | 624791.08 | 1309613.56 | Аналитический метод | 0.1 | - |
| 1055 | 624889.71 | 1309756.03 | Аналитический метод | 0.1 | - |
| 1056 | 624710.41 | 1310002.73 | Аналитический метод | 0.1 | - |
| 1057 | 624738.50 | 1311052.28 | Аналитический метод | 0.1 | - |
| 1058 | 624749.38 | 1311985.57 | Аналитический метод | 0.1 | - |
| 1059 | 624453.44 | 1311986.57 | Аналитический метод | 0.1 | - |
| 1060 | 624453.44 | 1312009.04 | Аналитический метод | 0.1 | - |
| 1061 | 624474.63 | 1312009.67 | Аналитический метод | 0.1 | - |
| 1062 | 624474.65 | 1312008.27 | Аналитический метод | 0.1 | - |
| 1063 | 624749.82 | 1312006.57 | Аналитический метод | 0.1 | - |
| 1064 | 624771.50 | 1312696.32 | Аналитический метод | 0.1 | - |
| 1065 | 624783.51 | 1313085.32 | Аналитический метод | 0.1 | - |
| 1066 | 624790.21 | 1313307.33 | Аналитический метод | 0.1 | - |
| 1067 | 624786.98 | 1313306.87 | Аналитический метод | 0.1 | - |
| 1068 | 624782.55 | 1313306.67 | Аналитический метод | 0.1 | - |
| 1069 | 624779.90 | 1313302.42 | Аналитический метод | 0.1 | - |
| 1070 | 624773.76 | 1313306.28 | Аналитический метод | 0.1 | - |
| 1071 | 624767.64 | 1313306.01 | Аналитический метод | 0.1 | - |
| 1072 | 624767.45 | 1313310.25 | Аналитический метод | 0.1 | - |
| 1073 | 624762.04 | 1313313.66 | Аналитический метод | 0.1 | - |
| 1074 | 624766.96 | 1313321.55 | Аналитический метод | 0.1 | - |
| 1075 | 624766.72 | 1313326.99 | Аналитический метод | 0.1 | - |
| 1076 | 624770.45 | 1313327.16 | Аналитический метод | 0.1 | - |
| 1077 | 624773.15 | 1313331.48 | Аналитический метод | 0.1 | - |
| 1078 | 624779.40 | 1313327.55 | Аналитический метод | 0.1 | - |
| 1079 | 624785.06 | 1313327.80 | Аналитический метод | 0.1 | - |
| 1080 | 624790.89 | 1313328.63 | Аналитический метод | 0.1 | - |
| 1081 | 624801.50 | 1313678.30 | Аналитический метод | 0.1 | - |
| 1082 | 624807.48 | 1313893.76 | Аналитический метод | 0.1 | - |
| 1083 | 624796.22 | 1314053.37 | Аналитический метод | 0.1 | - |
| 1084 | 624631.44 | 1314013.79 | Аналитический метод | 0.1 | - |
| 1085 | 624195.74 | 1313909.63 | Аналитический метод | 0.1 | - |
| 1086 | 624237.96 | 1313660.21 | Аналитический метод | 0.1 | - |
| 1087 | 624217.36 | 1313656.73 | Аналитический метод | 0.1 | - |

3. Сведения о характерных точках части (частей) границы объекта

| Обозначение характерных точек части границы | Координаты, м | | Метод определения координат характерной точки | Средняя квадратическая погрешность положения характерной точки (Mf), м | Описание обозначения точки на местности (при наличии) |
|--|---------------|------------|---|---|--|
| | X | Y | | | |
| 1088 | 624175.38 | 1313904.76 | Аналитический метод | 0.1 | - |
| 1089 | 623742.98 | 1313801.39 | Аналитический метод | 0.1 | - |
| 1090 | 623521.94 | 1313606.81 | Аналитический метод | 0.1 | - |
| 1091 | 623521.12 | 1313607.64 | Аналитический метод | 0.1 | - |
| 1092 | 623516.53 | 1313598.14 | Аналитический метод | 0.1 | - |
| 1093 | 623497.50 | 1313607.42 | Аналитический метод | 0.1 | - |
| 1094 | 623506.83 | 1313626.43 | Аналитический метод | 0.1 | - |
| 1095 | 623510.55 | 1313624.63 | Аналитический метод | 0.1 | - |
| 1096 | 623719.40 | 1313808.63 | Аналитический метод | 0.1 | - |
| 1097 | 622838.26 | 1314253.63 | Аналитический метод | 0.1 | - |
| 1098 | 622594.42 | 1314377.55 | Аналитический метод | 0.1 | - |
| 1099 | 622425.79 | 1314455.37 | Аналитический метод | 0.1 | - |
| 1100 | 622343.98 | 1314489.22 | Аналитический метод | 0.1 | - |
| 1101 | 621089.49 | 1313503.74 | Аналитический метод | 0.1 | - |
| 1102 | 620703.69 | 1313188.90 | Аналитический метод | 0.1 | - |
| 1103 | 620548.04 | 1313061.20 | Аналитический метод | 0.1 | - |
| 1104 | 620453.40 | 1312967.55 | Аналитический метод | 0.1 | - |
| 1105 | 619986.73 | 1312501.87 | Аналитический метод | 0.1 | - |
| 1106 | 620961.43 | 1310490.61 | Аналитический метод | 0.1 | - |
| 1107 | 620990.11 | 1310433.50 | Аналитический метод | 0.1 | - |
| 1108 | 621143.35 | 1309745.29 | Аналитический метод | 0.1 | - |
| 1109 | 621398.35 | 1308592.28 | Аналитический метод | 0.1 | - |
| 1110 | 621502.35 | 1308120.28 | Аналитический метод | 0.1 | - |
| 1111 | 621654.37 | 1307430.74 | Аналитический метод | 0.1 | - |
| 1112 | 621886.99 | 1307252.70 | Аналитический метод | 0.1 | - |
| 1113 | 621895.54 | 1307181.11 | Аналитический метод | 0.1 | - |
| 1114 | 621901.40 | 1307116.74 | Аналитический метод | 0.1 | - |
| 1115 | 621929.37 | 1307055.97 | Аналитический метод | 0.1 | - |
| 1116 | 622127.85 | 1307001.21 | Аналитический метод | 0.1 | - |
| 1117 | 622264.81 | 1306962.66 | Аналитический метод | 0.1 | - |
| 1118 | 622383.43 | 1306872.43 | Аналитический метод | 0.1 | - |
| 1119 | 622676.51 | 1306648.36 | Аналитический метод | 0.1 | - |
| 1120 | 622910.37 | 1306462.72 | Аналитический метод | 0.1 | - |
| 1121 | 622910.88 | 1306463.05 | Аналитический метод | 0.1 | - |
| 1122 | 622911.89 | 1306461.51 | Аналитический метод | 0.1 | - |
| 1123 | 622914.08 | 1306459.77 | Аналитический метод | 0.1 | - |
| 1124 | 622913.44 | 1306459.14 | Аналитический метод | 0.1 | - |
| 1125 | 622922.50 | 1306445.30 | Аналитический метод | 0.1 | - |
| 1126 | 622904.85 | 1306433.67 | Аналитический метод | 0.1 | - |
| 1127 | 622898.05 | 1306444.13 | Аналитический метод | 0.1 | - |
| 1128 | 622866.60 | 1306413.45 | Аналитический метод | 0.1 | - |
| 1129 | 622851.72 | 1306429.65 | Аналитический метод | 0.1 | - |
| 1130 | 622881.92 | 1306458.23 | Аналитический метод | 0.1 | - |
| 1131 | 622663.49 | 1306631.64 | Аналитический метод | 0.1 | - |
| 1132 | 622370.57 | 1306855.57 | Аналитический метод | 0.1 | - |
| 1133 | 622255.19 | 1306943.34 | Аналитический метод | 0.1 | - |
| 1134 | 622122.16 | 1306980.79 | Аналитический метод | 0.1 | - |
| 1135 | 621914.64 | 1307038.04 | Аналитический метод | 0.1 | - |
| 1136 | 621880.61 | 1307111.26 | Аналитический метод | 0.1 | - |

3. Сведения о характерных точках части (частей) границы объекта

| Обозначение характерных точек части границы | Координаты, м | | Метод определения координат характерной точки | Средняя квадратическая погрешность положения характерной точки (Mf), м | Описание обозначения точки на местности (при наличии) |
|--|---------------|------------|---|---|--|
| | X | Y | | | |
| 1137 | 621874.46 | 1307178.90 | Аналитический метод | 0.1 | - |
| 1138 | 621867.01 | 1307241.31 | Аналитический метод | 0.1 | - |
| 1139 | 621661.27 | 1307399.00 | Аналитический метод | 0.1 | - |
| 1140 | 621725.42 | 1307110.96 | Аналитический метод | 0.1 | - |
| 1141 | 621704.91 | 1307105.66 | Аналитический метод | 0.1 | - |
| 1142 | 621703.43 | 1307112.36 | Аналитический метод | 0.1 | - |
| 1143 | 621700.46 | 1307110.29 | Аналитический метод | 0.1 | - |
| 1144 | 621688.31 | 1307127.90 | Аналитический метод | 0.1 | - |
| 1145 | 621698.42 | 1307134.97 | Аналитический метод | 0.1 | - |
| 1146 | 621628.02 | 1307452.93 | Аналитический метод | 0.1 | - |
| 1147 | 621483.93 | 1308105.39 | Аналитический метод | 0.1 | - |
| 1148 | 621035.43 | 1308003.06 | Аналитический метод | 0.1 | - |
| 1149 | 621158.50 | 1307425.16 | Аналитический метод | 0.1 | - |
| 1150 | 621174.31 | 1307353.19 | Аналитический метод | 0.1 | - |
| 1151 | 621178.78 | 1307342.53 | Аналитический метод | 0.1 | - |
| 1152 | 621159.28 | 1307334.67 | Аналитический метод | 0.1 | - |
| 1153 | 621156.42 | 1307341.53 | Аналитический метод | 0.1 | - |
| 1154 | 621154.25 | 1307341.14 | Аналитический метод | 0.1 | - |
| 1155 | 621152.09 | 1307351.92 | Аналитический метод | 0.1 | - |
| 1156 | 621151.14 | 1307354.19 | Аналитический метод | 0.1 | - |
| 1157 | 621151.59 | 1307354.38 | Аналитический метод | 0.1 | - |
| 1158 | 621143.48 | 1307394.83 | Аналитический метод | 0.1 | - |
| 1159 | 621052.67 | 1307350.60 | Аналитический метод | 0.1 | - |
| 1160 | 621053.19 | 1307330.15 | Аналитический метод | 0.1 | - |
| 1161 | 621059.73 | 1307330.67 | Аналитический метод | 0.1 | - |
| 1162 | 621059.65 | 1307331.23 | Аналитический метод | 0.1 | - |
| 1163 | 621081.59 | 1307334.60 | Аналитический метод | 0.1 | - |
| 1164 | 621084.93 | 1307312.36 | Аналитический метод | 0.1 | - |
| 1165 | 621076.14 | 1307311.07 | Аналитический метод | 0.1 | - |
| 1166 | 621076.20 | 1307310.06 | Аналитический метод | 0.1 | - |
| 1167 | 621032.81 | 1307305.85 | Аналитический метод | 0.1 | - |
| 1168 | 621031.33 | 1307363.41 | Аналитический метод | 0.1 | - |
| 1169 | 621139.00 | 1307415.94 | Аналитический метод | 0.1 | - |
| 1170 | 621014.95 | 1307998.38 | Аналитический метод | 0.1 | - |
| 1171 | 619659.34 | 1307689.29 | Аналитический метод | 0.1 | - |
| 1172 | 619640.21 | 1307680.35 | Аналитический метод | 0.1 | - |
| 1173 | 619631.61 | 1307699.74 | Аналитический метод | 0.1 | - |
| 1174 | 619645.60 | 1307706.28 | Аналитический метод | 0.1 | - |
| 1175 | 619645.47 | 1307706.93 | Аналитический метод | 0.1 | - |
| 1176 | 619648.42 | 1307707.60 | Аналитический метод | 0.1 | - |
| 1177 | 619650.74 | 1307708.69 | Аналитический метод | 0.1 | - |
| 1178 | 619650.97 | 1307708.19 | Аналитический метод | 0.1 | - |
| 1179 | 621479.41 | 1308125.90 | Аналитический метод | 0.1 | - |
| 1180 | 621377.65 | 1308587.71 | Аналитический метод | 0.1 | - |
| 1181 | 621122.65 | 1309740.71 | Аналитический метод | 0.1 | - |
| 1182 | 620977.41 | 1310396.69 | Аналитический метод | 0.1 | - |
| 1183 | 620970.00 | 1310425.60 | Аналитический метод | 0.1 | - |
| 1184 | 620942.56 | 1310481.40 | Аналитический метод | 0.1 | - |
| 1185 | 619966.38 | 1312495.67 | Аналитический метод | 0.1 | - |

3. Сведения о характерных точках части (частей) границы объекта

| Обозначение характерных точек части границы | Координаты, м | | Метод определения координат характерной точки | Средняя квадратическая погрешность положения характерной точки (M _t), м | Описание обозначения точки на местности (при наличии) |
|--|---------------|------------|---|--|--|
| | X | Y | | | |
| 1186 | 619638.03 | 1312620.75 | Аналитический метод | 0.1 | - |
| 1187 | 619609.16 | 1312609.22 | Аналитический метод | 0.1 | - |
| 1188 | 619604.98 | 1312602.97 | Аналитический метод | 0.1 | - |
| 1189 | 619600.68 | 1312605.83 | Аналитический метод | 0.1 | - |
| 1190 | 619597.01 | 1312604.37 | Аналитический метод | 0.1 | - |
| 1191 | 619594.88 | 1312609.70 | Аналитический метод | 0.1 | - |
| 1192 | 619587.32 | 1312614.74 | Аналитический метод | 0.1 | - |
| 1193 | 619590.79 | 1312619.93 | Аналитический метод | 0.1 | - |
| 1194 | 619589.08 | 1312624.21 | Аналитический метод | 0.1 | - |
| 1195 | 619595.26 | 1312626.62 | Аналитический метод | 0.1 | - |
| 1196 | 619599.11 | 1312632.39 | Аналитический метод | 0.1 | - |
| 1197 | 619603.15 | 1312629.70 | Аналитический метод | 0.1 | - |
| 1198 | 619638.27 | 1312643.13 | Аналитический метод | 0.1 | - |
| 1199 | 619971.39 | 1312516.23 | Аналитический метод | 0.1 | - |
| 1200 | 620438.60 | 1312982.45 | Аналитический метод | 0.1 | - |
| 1201 | 620533.96 | 1313076.81 | Аналитический метод | 0.1 | - |
| 1202 | 620679.52 | 1313196.24 | Аналитический метод | 0.1 | - |
| 1203 | 620481.38 | 1313331.64 | Аналитический метод | 0.1 | - |
| 1204 | 620492.63 | 1313349.50 | Аналитический метод | 0.1 | - |
| 1205 | 620495.47 | 1313347.56 | Аналитический метод | 0.1 | - |
| 1206 | 620506.35 | 1313356.06 | Аналитический метод | 0.1 | - |
| 1207 | 620520.19 | 1313338.40 | Аналитический метод | 0.1 | - |
| 1208 | 620514.89 | 1313334.28 | Аналитический метод | 0.1 | - |
| 1209 | 620696.45 | 1313210.10 | Аналитический метод | 0.1 | - |
| 1210 | 621068.81 | 1313513.97 | Аналитический метод | 0.1 | - |
| 1211 | 621010.05 | 1313597.55 | Аналитический метод | 0.1 | - |
| 1212 | 621014.83 | 1313601.02 | Аналитический метод | 0.1 | - |
| 1213 | 621010.64 | 1313607.14 | Аналитический метод | 0.1 | - |
| 1214 | 621028.74 | 1313619.62 | Аналитический метод | 0.1 | - |
| 1215 | 621041.40 | 1313601.17 | Аналитический метод | 0.1 | - |
| 1216 | 621035.76 | 1313597.25 | Аналитический метод | 0.1 | - |
| 1217 | 621085.25 | 1313527.12 | Аналитический метод | 0.1 | - |
| 1218 | 622321.30 | 1314498.58 | Аналитический метод | 0.1 | - |
| 1219 | 620944.57 | 1315066.65 | Аналитический метод | 0.1 | - |
| 1220 | 619866.27 | 1315141.52 | Аналитический метод | 0.1 | - |
| 1221 | 619147.94 | 1315191.41 | Аналитический метод | 0.1 | - |
| 1222 | 618291.10 | 1314975.81 | Аналитический метод | 0.1 | - |
| 1223 | 618312.75 | 1315347.73 | Аналитический метод | 0.1 | - |
| 1224 | 618309.16 | 1315347.96 | Аналитический метод | 0.1 | - |
| 1225 | 618310.59 | 1315369.41 | Аналитический метод | 0.1 | - |
| 1226 | 618331.68 | 1315368.06 | Аналитический метод | 0.1 | - |
| 1227 | 618331.18 | 1315360.95 | Аналитический метод | 0.1 | - |
| 1228 | 618334.13 | 1315360.67 | Аналитический метод | 0.1 | - |
| 1229 | 618313.77 | 1315003.53 | Аналитический метод | 0.1 | - |
| 1230 | 619146.16 | 1315212.95 | Аналитический метод | 0.1 | - |
| 1231 | 619867.73 | 1315162.48 | Аналитический метод | 0.1 | - |
| 1232 | 620949.48 | 1315087.77 | Аналитический метод | 0.1 | - |
| 1233 | 622077.25 | 1314621.81 | Аналитический метод | 0.1 | - |
| 1234 | 622195.13 | 1314793.25 | Аналитический метод | 0.1 | - |

3. Сведения о характерных точках части (частей) границы объекта

| Обозначение характерных точек части границы | Координаты, м | | Метод определения координат характерной точки | Средняя квадратическая погрешность положения характерной точки (Mf), м | Описание обозначения точки на местности (при наличии) |
|--|---------------|------------|---|---|--|
| | X | Y | | | |
| 1235 | 622187.25 | 1314795.43 | Аналитический метод | 0.1 | - |
| 1236 | 622192.70 | 1314815.70 | Аналитический метод | 0.1 | - |
| 1237 | 622207.72 | 1314811.56 | Аналитический метод | 0.1 | - |
| 1238 | 622472.80 | 1315197.07 | Аналитический метод | 0.1 | - |
| 1239 | 622507.83 | 1315215.68 | Аналитический метод | 0.1 | - |
| 1240 | 623261.00 | 1315470.06 | Аналитический метод | 0.1 | - |
| 1241 | 623639.42 | 1315895.90 | Аналитический метод | 0.1 | - |
| 1242 | 623637.52 | 1315991.82 | Аналитический метод | 0.1 | - |
| 1243 | 623626.28 | 1316046.01 | Аналитический метод | 0.1 | - |
| 1244 | 623640.72 | 1316115.11 | Аналитический метод | 0.1 | - |
| 1245 | 623777.56 | 1316796.28 | Аналитический метод | 0.1 | - |
| 1246 | 624186.88 | 1316760.46 | Аналитический метод | 0.1 | - |
| 1247 | 624335.95 | 1316748.46 | Аналитический метод | 0.1 | - |
| 1248 | 624376.49 | 1316744.40 | Аналитический метод | 0.1 | - |
| 1249 | 624379.70 | 1316761.21 | Аналитический метод | 0.1 | - |
| 1250 | 624400.33 | 1316757.27 | Аналитический метод | 0.1 | - |
| 1251 | 624397.28 | 1316741.30 | Аналитический метод | 0.1 | - |
| 1252 | 624525.05 | 1316716.29 | Аналитический метод | 0.1 | - |
| 1253 | 624801.09 | 1316660.29 | Аналитический метод | 0.1 | - |
| 1254 | 625629.39 | 1316491.72 | Аналитический метод | 0.1 | - |
| 1255 | 625875.17 | 1316426.02 | Аналитический метод | 0.1 | - |
| 1256 | 626052.62 | 1316360.86 | Аналитический метод | 0.1 | - |
| 1257 | 626520.21 | 1316191.18 | Аналитический метод | 0.1 | - |
| 1258 | 626855.06 | 1316535.08 | Аналитический метод | 0.1 | - |
| 1259 | 627818.35 | 1316208.95 | Аналитический метод | 0.1 | - |
| 1260 | 628140.22 | 1316100.99 | Аналитический метод | 0.1 | - |
| 1261 | 628226.13 | 1315995.65 | Аналитический метод | 0.1 | - |
| 1262 | 628353.13 | 1315840.65 | Аналитический метод | 0.1 | - |
| 1263 | 628559.35 | 1315588.26 | Аналитический метод | 0.1 | - |
| 1264 | 628780.40 | 1315621.38 | Аналитический метод | 0.1 | - |
| 1265 | 628856.43 | 1315633.39 | Аналитический метод | 0.1 | - |
| 1266 | 628932.49 | 1315644.39 | Аналитический метод | 0.1 | - |
| 1267 | 629008.43 | 1315655.39 | Аналитический метод | 0.1 | - |
| 1268 | 629084.42 | 1315667.38 | Аналитический метод | 0.1 | - |
| 1269 | 629159.45 | 1315678.39 | Аналитический метод | 0.1 | - |
| 1270 | 629310.38 | 1315701.22 | Аналитический метод | 0.1 | - |
| 1271 | 628482.58 | 1315988.07 | Аналитический метод | 0.1 | - |
| 1272 | 628303.59 | 1316049.06 | Аналитический метод | 0.1 | - |
| 1273 | 628124.57 | 1316111.08 | Аналитический метод | 0.1 | - |
| 1274 | 627945.57 | 1316173.08 | Аналитический метод | 0.1 | - |
| 1275 | 627765.57 | 1316235.08 | Аналитический метод | 0.1 | - |
| 1276 | 627586.56 | 1316297.08 | Аналитический метод | 0.1 | - |
| 1277 | 627407.56 | 1316359.07 | Аналитический метод | 0.1 | - |
| 1278 | 627228.58 | 1316421.06 | Аналитический метод | 0.1 | - |
| 1279 | 627049.59 | 1316482.07 | Аналитический метод | 0.1 | - |
| 1280 | 626869.41 | 1316544.13 | Аналитический метод | 0.1 | - |
| 1281 | 626695.89 | 1316610.42 | Аналитический метод | 0.1 | - |
| 1282 | 626662.35 | 1316591.23 | Аналитический метод | 0.1 | - |
| 1283 | 626751.90 | 1316861.85 | Аналитический метод | 0.1 | - |

3. Сведения о характерных точках части (частей) границы объекта

| Обозначение характерных точек части границы | Координаты, м | | Метод определения координат характерной точки | Средняя квадратическая погрешность положения характерной точки (Mf), м | Описание обозначения точки на местности (при наличии) |
|--|---------------|------------|---|---|--|
| | X | Y | | | |
| 1284 | 626751.35 | 1316867.85 | Аналитический метод | 0.1 | - |
| 1285 | 626753.98 | 1316868.11 | Аналитический метод | 0.1 | - |
| 1286 | 626755.96 | 1316873.97 | Аналитический метод | 0.1 | - |
| 1287 | 626659.42 | 1317225.13 | Аналитический метод | 0.1 | - |
| 1288 | 626331.20 | 1317186.19 | Аналитический метод | 0.1 | - |
| 1289 | 626331.39 | 1317184.76 | Аналитический метод | 0.1 | - |
| 1290 | 626309.86 | 1317181.73 | Аналитический метод | 0.1 | - |
| 1291 | 626306.85 | 1317203.42 | Аналитический метод | 0.1 | - |
| 1292 | 626315.85 | 1317204.68 | Аналитический метод | 0.1 | - |
| 1293 | 626315.83 | 1317205.38 | Аналитический метод | 0.1 | - |
| 1294 | 626647.51 | 1317244.74 | Аналитический метод | 0.1 | - |
| 1295 | 626680.05 | 1317285.87 | Аналитический метод | 0.1 | - |
| 1296 | 626702.91 | 1317338.68 | Аналитический метод | 0.1 | - |
| 1297 | 626752.11 | 1317427.62 | Аналитический метод | 0.1 | - |
| 1298 | 626783.77 | 1317494.82 | Аналитический метод | 0.1 | - |
| 1299 | 626582.67 | 1317547.53 | Аналитический метод | 0.1 | - |
| 1300 | 626293.98 | 1317825.65 | Аналитический метод | 0.1 | - |
| 1301 | 626298.80 | 1317642.97 | Аналитический метод | 0.1 | - |
| 1302 | 626300.01 | 1317637.23 | Аналитический метод | 0.1 | - |
| 1303 | 626303.04 | 1317627.15 | Аналитический метод | 0.1 | - |
| 1304 | 626282.97 | 1317621.00 | Аналитический метод | 0.1 | - |
| 1305 | 626277.11 | 1317639.64 | Аналитический метод | 0.1 | - |
| 1306 | 626276.06 | 1317712.24 | Аналитический метод | 0.1 | - |
| 1307 | 626272.52 | 1317846.33 | Аналитический метод | 0.1 | - |
| 1308 | 626244.24 | 1317873.57 | Аналитический метод | 0.1 | - |
| 1309 | 626225.76 | 1317891.22 | Аналитический метод | 0.1 | - |
| 1310 | 626142.32 | 1317971.00 | Аналитический метод | 0.1 | - |
| 1311 | 626025.29 | 1317949.64 | Аналитический метод | 0.1 | - |
| 1312 | 625906.93 | 1317929.05 | Аналитический метод | 0.1 | - |
| 1313 | 625693.36 | 1317886.27 | Аналитический метод | 0.1 | - |
| 1314 | 625561.82 | 1317859.94 | Аналитический метод | 0.1 | - |
| 1315 | 625433.50 | 1317832.63 | Аналитический метод | 0.1 | - |
| 1316 | 625329.33 | 1317806.56 | Аналитический метод | 0.1 | - |
| 1317 | 625329.45 | 1317805.97 | Аналитический метод | 0.1 | - |
| 1318 | 625308.16 | 1317801.57 | Аналитический метод | 0.1 | - |
| 1319 | 625303.70 | 1317822.52 | Аналитический метод | 0.1 | - |
| 1320 | 625325.08 | 1317827.11 | Аналитический метод | 0.1 | - |
| 1321 | 625428.75 | 1317852.98 | Аналитический метод | 0.1 | - |
| 1322 | 625557.53 | 1317880.39 | Аналитический метод | 0.1 | - |
| 1323 | 625689.26 | 1317906.77 | Аналитический метод | 0.1 | - |
| 1324 | 625902.96 | 1317949.57 | Аналитический метод | 0.1 | - |
| 1325 | 626021.67 | 1317970.23 | Аналитический метод | 0.1 | - |
| 1326 | 626133.51 | 1317990.64 | Аналитический метод | 0.1 | - |
| 1327 | 626062.49 | 1318337.21 | Аналитический метод | 0.1 | - |
| 1328 | 626010.72 | 1318594.89 | Аналитический метод | 0.1 | - |
| 1329 | 625956.72 | 1318857.90 | Аналитический метод | 0.1 | - |
| 1330 | 625882.35 | 1319221.32 | Аналитический метод | 0.1 | - |
| 1331 | 625903.19 | 1319225.47 | Аналитический метод | 0.1 | - |
| 1332 | 625977.28 | 1318862.11 | Аналитический метод | 0.1 | - |

3. Сведения о характерных точках части (частей) границы объекта

| Обозначение характерных точек части границы | Координаты, м | | Метод определения координат характерной точки | Средняя квадратическая погрешность положения характерной точки (Mf), м | Описание обозначения точки на местности (при наличии) |
|--|---------------|------------|---|---|--|
| | X | Y | | | |
| 1333 | 626031.28 | 1318599.10 | Аналитический метод | 0.1 | - |
| 1334 | 626084.30 | 1318335.05 | Аналитический метод | 0.1 | - |
| 1335 | 626155.63 | 1317987.33 | Аналитический метод | 0.1 | - |
| 1336 | 626244.25 | 1317902.59 | Аналитический метод | 0.1 | - |
| 1337 | 626593.33 | 1317566.47 | Аналитический метод | 0.1 | - |
| 1338 | 626660.61 | 1317549.18 | Аналитический метод | 0.1 | - |
| 1339 | 626799.04 | 1317513.10 | Аналитический метод | 0.1 | - |
| 1340 | 626871.69 | 1317494.16 | Аналитический метод | 0.1 | - |
| 1341 | 627358.66 | 1317366.07 | Аналитический метод | 0.1 | - |
| 1342 | 627418.65 | 1317389.34 | Аналитический метод | 0.1 | - |
| 1343 | 627535.56 | 1317425.76 | Аналитический метод | 0.1 | - |
| 1344 | 627592.81 | 1317445.12 | Аналитический метод | 0.1 | - |
| 1345 | 627762.89 | 1317635.24 | Аналитический метод | 0.1 | - |
| 1346 | 627891.52 | 1317778.68 | Аналитический метод | 0.1 | - |
| 1347 | 628008.08 | 1317969.20 | Аналитический метод | 0.1 | - |
| 1348 | 628044.39 | 1318610.59 | Аналитический метод | 0.1 | - |
| 1349 | 628073.59 | 1319125.20 | Аналитический метод | 0.1 | - |
| 1350 | 628196.01 | 1319822.82 | Аналитический метод | 0.1 | - |
| 1351 | 628318.17 | 1320518.54 | Аналитический метод | 0.1 | - |
| 1352 | 628317.50 | 1321079.96 | Аналитический метод | 0.1 | - |
| 1353 | 628317.50 | 1321953.24 | Аналитический метод | 0.1 | - |
| 1354 | 628133.04 | 1322505.68 | Аналитический метод | 0.1 | - |
| 1355 | 627927.50 | 1323122.26 | Аналитический метод | 0.1 | - |
| 1356 | 627924.51 | 1323543.93 | Аналитический метод | 0.1 | - |
| 1357 | 627920.49 | 1324104.93 | Аналитический метод | 0.1 | - |
| 1358 | 627918.50 | 1324519.81 | Аналитический метод | 0.1 | - |
| 1359 | 627650.59 | 1324727.69 | Аналитический метод | 0.1 | - |
| 1360 | 627536.70 | 1324815.49 | Аналитический метод | 0.1 | - |
| 1361 | 627542.28 | 1324851.89 | Аналитический метод | 0.1 | - |
| 1362 | 627562.70 | 1324846.67 | Аналитический метод | 0.1 | - |
| 1363 | 627559.29 | 1324824.51 | Аналитический метод | 0.1 | - |
| 1364 | 627663.42 | 1324744.32 | Аналитический метод | 0.1 | - |
| 1365 | 627939.50 | 1324530.20 | Аналитический метод | 0.1 | - |
| 1366 | 627941.49 | 1324105.07 | Аналитический метод | 0.1 | - |
| 1367 | 627945.51 | 1323544.08 | Аналитический метод | 0.1 | - |
| 1368 | 627948.27 | 1323158.53 | Аналитический метод | 0.1 | - |
| 1369 | 627964.54 | 1323148.27 | Аналитический метод | 0.1 | - |
| 1370 | 627953.17 | 1323130.54 | Аналитический метод | 0.1 | - |
| 1371 | 627948.46 | 1323133.49 | Аналитический метод | 0.1 | - |
| 1372 | 627948.51 | 1323125.73 | Аналитический метод | 0.1 | - |
| 1373 | 628152.96 | 1322512.32 | Аналитический метод | 0.1 | - |
| 1374 | 628338.50 | 1321956.75 | Аналитический метод | 0.1 | - |
| 1375 | 628338.50 | 1321080.04 | Аналитический метод | 0.1 | - |
| 1376 | 628339.17 | 1320516.70 | Аналитический метод | 0.1 | - |
| 1377 | 628216.69 | 1319819.19 | Аналитический метод | 0.1 | - |
| 1378 | 628094.49 | 1319122.80 | Аналитический метод | 0.1 | - |
| 1379 | 628065.36 | 1318609.41 | Аналитический метод | 0.1 | - |
| 1380 | 628028.74 | 1317962.80 | Аналитический метод | 0.1 | - |
| 1381 | 627907.76 | 1317765.33 | Аналитический метод | 0.1 | - |

3. Сведения о характерных точках части (частей) границы объекта

| Обозначение характерных точек части границы | Координаты, м | | Метод определения координат характерной точки | Средняя квадратическая погрешность положения характерной точки (Mf), м | Описание обозначения точки на местности (при наличии) |
|--|---------------|------------|---|---|--|
| | X | Y | | | |
| 1382 | 627778.52 | 1317621.22 | Аналитический метод | 0.1 | - |
| 1383 | 627604.78 | 1317427.00 | Аналитический метод | 0.1 | - |
| 1384 | 627542.30 | 1317405.87 | Аналитический метод | 0.1 | - |
| 1385 | 627425.33 | 1317369.42 | Аналитический метод | 0.1 | - |
| 1386 | 627355.10 | 1317344.30 | Аналитический метод | 0.1 | - |
| 1387 | 627321.54 | 1317353.87 | Аналитический метод | 0.1 | - |
| 1388 | 626804.33 | 1317489.43 | Аналитический метод | 0.1 | - |
| 1389 | 626770.56 | 1317417.80 | Аналитический метод | 0.1 | - |
| 1390 | 626721.44 | 1317329.01 | Аналитический метод | 0.1 | - |
| 1391 | 626698.23 | 1317275.17 | Аналитический метод | 0.1 | - |
| 1392 | 626675.45 | 1317245.48 | Аналитический метод | 0.1 | - |
| 1393 | 626778.00 | 1316873.57 | Аналитический метод | 0.1 | - |
| 1394 | 626773.28 | 1316859.66 | Аналитический метод | 0.1 | - |
| 1395 | 626774.29 | 1316848.76 | Аналитический метод | 0.1 | - |
| 1396 | 626769.50 | 1316848.30 | Аналитический метод | 0.1 | - |
| 1397 | 626697.74 | 1316632.50 | Аналитический метод | 0.1 | - |
| 1398 | 626876.59 | 1316563.87 | Аналитический метод | 0.1 | - |
| 1399 | 627056.40 | 1316501.93 | Аналитический метод | 0.1 | - |
| 1400 | 627235.41 | 1316440.93 | Аналитический метод | 0.1 | - |
| 1401 | 627414.43 | 1316378.92 | Аналитический метод | 0.1 | - |
| 1402 | 627593.43 | 1316316.93 | Аналитический метод | 0.1 | - |
| 1403 | 627772.43 | 1316254.92 | Аналитический метод | 0.1 | - |
| 1404 | 627952.43 | 1316192.92 | Аналитический метод | 0.1 | - |
| 1405 | 628131.43 | 1316130.93 | Аналитический метод | 0.1 | - |
| 1406 | 628310.41 | 1316068.93 | Аналитический метод | 0.1 | - |
| 1407 | 628668.43 | 1315945.92 | Аналитический метод | 0.1 | - |
| 1408 | 629385.54 | 1315697.88 | Аналитический метод | 0.1 | - |
| 1409 | 629566.68 | 1315630.99 | Аналитический метод | 0.1 | - |
| 1410 | 629603.79 | 1315496.50 | Аналитический метод | 0.1 | - |
| 1411 | 629584.50 | 1315496.50 | Аналитический метод | 0.1 | - |
| 1412 | 629583.48 | 1315440.61 | Аналитический метод | 0.1 | - |
| 1413 | 629581.41 | 1315436.08 | Аналитический метод | 0.1 | - |
| 1414 | 629629.63 | 1315414.08 | Аналитический метод | 0.1 | - |
| 1415 | 629639.19 | 1315418.87 | Аналитический метод | 0.1 | - |
| 1416 | 629646.55 | 1315401.82 | Аналитический метод | 0.1 | - |
| 1417 | 629645.52 | 1315405.83 | Аналитический метод | 0.1 | - |
| 1418 | 629666.47 | 1315390.69 | Аналитический метод | 0.1 | - |
| 1419 | 629671.93 | 1315398.67 | Аналитический метод | 0.1 | - |
| 1420 | 629689.43 | 1315386.69 | Аналитический метод | 0.1 | - |
| 1421 | 629731.62 | 1315375.58 | Аналитический метод | 0.1 | - |
| 1422 | 629732.61 | 1315378.07 | Аналитический метод | 0.1 | - |
| 1423 | 629753.07 | 1315370.19 | Аналитический метод | 0.1 | - |
| 1424 | 629744.71 | 1315349.27 | Аналитический метод | 0.1 | - |
| 1425 | 629735.55 | 1315352.82 | Аналитический метод | 0.1 | - |
| 1426 | 629697.87 | 1315362.75 | Аналитический метод | 0.1 | - |
| 1427 | 629703.37 | 1315327.65 | Аналитический метод | 0.1 | - |
| 1428 | 629709.80 | 1315287.46 | Аналитический метод | 0.1 | - |
| 1429 | 629728.74 | 1315289.43 | Аналитический метод | 0.1 | - |
| 1430 | 629752.32 | 1315292.67 | Аналитический метод | 0.1 | - |

3. Сведения о характерных точках части (частей) границы объекта

| Обозначение характерных точек части границы | Координаты, м | | Метод определения координат характерной точки | Средняя квадратическая погрешность положения характерной точки (Mf), м | Описание обозначения точки на местности (при наличии) |
|--|---------------|------------|---|---|--|
| | X | Y | | | |
| 1431 | 629773.82 | 1315332.12 | Аналитический метод | 0.1 | - |
| 1432 | 629798.81 | 1315376.07 | Аналитический метод | 0.1 | - |
| 1433 | 629817.53 | 1315411.17 | Аналитический метод | 0.1 | - |
| 1434 | 629809.57 | 1315415.42 | Аналитический метод | 0.1 | - |
| 1435 | 629812.49 | 1315421.58 | Аналитический метод | 0.1 | - |
| 1436 | 629810.50 | 1315422.77 | Аналитический метод | 0.1 | - |
| 1437 | 629821.92 | 1315441.94 | Аналитический метод | 0.1 | - |
| 1438 | 629822.09 | 1315441.84 | Аналитический метод | 0.1 | - |
| 1439 | 629822.58 | 1315442.87 | Аналитический метод | 0.1 | - |
| 1440 | 629830.92 | 1315439.68 | Аналитический метод | 0.1 | - |
| 1441 | 629848.08 | 1315476.54 | Аналитический метод | 0.1 | - |
| 1442 | 629892.04 | 1315643.42 | Аналитический метод | 0.1 | - |
| 1443 | 630077.34 | 1316078.13 | Аналитический метод | 0.1 | - |
| 1444 | 630263.84 | 1316511.93 | Аналитический метод | 0.1 | - |
| 1445 | 630313.89 | 1316833.91 | Аналитический метод | 0.1 | - |
| 1446 | 630268.54 | 1316862.32 | Аналитический метод | 0.1 | - |
| 1447 | 630341.58 | 1317271.65 | Аналитический метод | 0.1 | - |
| 1448 | 630380.54 | 1317262.61 | Аналитический метод | 0.1 | - |
| 1449 | 630442.25 | 1317659.60 | Аналитический метод | 0.1 | - |
| 1450 | 630729.14 | 1317893.03 | Аналитический метод | 0.1 | - |
| 1451 | 630738.42 | 1317914.53 | Аналитический метод | 0.1 | - |
| 1452 | 630685.94 | 1318330.97 | Аналитический метод | 0.1 | - |
| 1453 | 630674.81 | 1318335.60 | Аналитический метод | 0.1 | - |
| 1454 | 630682.26 | 1318353.07 | Аналитический метод | 0.1 | - |
| 1455 | 630623.23 | 1318532.13 | Аналитический метод | 0.1 | - |
| 1456 | 630677.63 | 1318875.64 | Аналитический метод | 0.1 | - |
| 1457 | 630731.63 | 1319215.65 | Аналитический метод | 0.1 | - |
| 1458 | 630812.78 | 1319728.59 | Аналитический метод | 0.1 | - |
| 1459 | 630864.72 | 1319875.41 | Аналитический метод | 0.1 | - |
| 1460 | 630894.57 | 1320122.25 | Аналитический метод | 0.1 | - |
| 1461 | 630925.57 | 1320382.23 | Аналитический метод | 0.1 | - |
| 1462 | 630955.57 | 1320641.22 | Аналитический метод | 0.1 | - |
| 1463 | 630986.58 | 1320900.25 | Аналитический метод | 0.1 | - |
| 1464 | 631037.26 | 1321321.34 | Аналитический метод | 0.1 | - |
| 1465 | 630961.01 | 1321326.98 | Аналитический метод | 0.1 | - |
| 1466 | 630960.75 | 1321319.54 | Аналитический метод | 0.1 | - |
| 1467 | 630939.81 | 1321320.01 | Аналитический метод | 0.1 | - |
| 1468 | 630940.71 | 1321349.58 | Аналитический метод | 0.1 | - |
| 1469 | 631040.99 | 1321342.12 | Аналитический метод | 0.1 | - |
| 1470 | 631104.83 | 1321593.60 | Аналитический метод | 0.1 | - |
| 1471 | 631303.17 | 1322366.13 | Аналитический метод | 0.1 | - |
| 1472 | 631045.34 | 1322577.89 | Аналитический метод | 0.1 | - |
| 1473 | 630902.40 | 1322695.24 | Аналитический метод | 0.1 | - |
| 1474 | 630885.12 | 1322707.46 | Аналитический метод | 0.1 | - |
| 1475 | 630897.35 | 1322724.96 | Аналитический метод | 0.1 | - |
| 1476 | 630900.90 | 1322722.43 | Аналитический метод | 0.1 | - |
| 1477 | 630901.50 | 1322723.15 | Аналитический метод | 0.1 | - |
| 1478 | 630912.21 | 1322714.36 | Аналитический метод | 0.1 | - |
| 1479 | 630915.64 | 1322711.91 | Аналитический метод | 0.1 | - |

3. Сведения о характерных точках части (частей) границы объекта

| Обозначение характерных точек части границы | Координаты, м | | Метод определения координат характерной точки | Средняя квадратическая погрешность положения характерной точки (Mf), м | Описание обозначения точки на местности (при наличии) |
|--|---------------|------------|---|---|--|
| | X | Y | | | |
| 1480 | 630915.48 | 1322711.67 | Аналитический метод | 0.1 | - |
| 1481 | 631058.67 | 1322594.12 | Аналитический метод | 0.1 | - |
| 1482 | 631309.03 | 1322388.49 | Аналитический метод | 0.1 | - |
| 1483 | 631397.37 | 1322722.86 | Аналитический метод | 0.1 | - |
| 1484 | 631316.17 | 1323554.85 | Аналитический метод | 0.1 | - |
| 1485 | 631362.51 | 1323620.76 | Аналитический метод | 0.1 | - |
| 1486 | 631498.36 | 1324033.66 | Аналитический метод | 0.1 | - |
| 1487 | 631518.63 | 1324028.06 | Аналитический метод | 0.1 | - |
| 1488 | 631381.49 | 1323611.24 | Аналитический метод | 0.1 | - |
| 1489 | 631337.83 | 1323549.15 | Аналитический метод | 0.1 | - |
| 1490 | 631418.63 | 1322721.14 | Аналитический метод | 0.1 | - |
| 1491 | 631125.18 | 1321588.41 | Аналитический метод | 0.1 | - |
| 1492 | 631062.14 | 1321340.10 | Аналитический метод | 0.1 | - |
| 1493 | 631660.06 | 1321276.44 | Аналитический метод | 0.1 | - |
| 1494 | 631730.37 | 1321269.42 | Аналитический метод | 0.1 | - |
| 1495 | 632318.11 | 1321173.48 | Аналитический метод | 0.1 | - |
| 1496 | 632322.71 | 1321163.85 | Аналитический метод | 0.1 | - |
| 1497 | 632340.31 | 1321167.25 | Аналитический метод | 0.1 | - |
| 1498 | 632344.29 | 1321145.56 | Аналитический метод | 0.1 | - |
| 1499 | 632332.51 | 1321143.34 | Аналитический метод | 0.1 | - |
| 1500 | 632472.47 | 1320850.55 | Аналитический метод | 0.1 | - |
| 1501 | 632619.09 | 1320547.32 | Аналитический метод | 0.1 | - |
| 1502 | 632622.75 | 1320544.88 | Аналитический метод | 0.1 | - |
| 1503 | 632611.50 | 1320526.52 | Аналитический метод | 0.1 | - |
| 1504 | 632593.32 | 1320539.01 | Аналитический метод | 0.1 | - |
| 1505 | 632597.08 | 1320544.59 | Аналитический метод | 0.1 | - |
| 1506 | 632453.54 | 1320841.45 | Аналитический метод | 0.1 | - |
| 1507 | 632303.89 | 1321154.52 | Аналитический метод | 0.1 | - |
| 1508 | 631727.64 | 1321248.59 | Аналитический метод | 0.1 | - |
| 1509 | 631657.95 | 1321255.56 | Аналитический метод | 0.1 | - |
| 1510 | 631330.16 | 1321289.27 | Аналитический метод | 0.1 | - |
| 1511 | 631407.67 | 1321173.47 | Аналитический метод | 0.1 | - |
| 1512 | 631409.95 | 1321173.78 | Аналитический метод | 0.1 | - |
| 1513 | 631410.63 | 1321169.05 | Аналитический метод | 0.1 | - |
| 1514 | 631417.74 | 1321158.43 | Аналитический метод | 0.1 | - |
| 1515 | 631412.66 | 1321155.03 | Аналитический метод | 0.1 | - |
| 1516 | 631413.00 | 1321152.66 | Аналитический метод | 0.1 | - |
| 1517 | 631408.12 | 1321151.99 | Аналитический метод | 0.1 | - |
| 1518 | 631400.30 | 1321146.75 | Аналитический метод | 0.1 | - |
| 1519 | 631397.75 | 1321150.56 | Аналитический метод | 0.1 | - |
| 1520 | 631391.80 | 1321149.74 | Аналитический метод | 0.1 | - |
| 1521 | 631390.14 | 1321161.93 | Аналитический метод | 0.1 | - |
| 1522 | 631302.99 | 1321292.10 | Аналитический метод | 0.1 | - |
| 1523 | 631058.19 | 1321319.41 | Аналитический метод | 0.1 | - |
| 1524 | 631007.43 | 1320897.75 | Аналитический метод | 0.1 | - |
| 1525 | 630976.43 | 1320638.77 | Аналитический метод | 0.1 | - |
| 1526 | 630946.44 | 1320379.77 | Аналитический метод | 0.1 | - |
| 1527 | 630915.42 | 1320119.75 | Аналитический метод | 0.1 | - |
| 1528 | 630885.29 | 1319870.59 | Аналитический метод | 0.1 | - |

3. Сведения о характерных точках части (частей) границы объекта

| Обозначение характерных точек части границы | Координаты, м | | Метод определения координат характерной точки | Средняя квадратическая погрешность положения характерной точки (Mf), м | Описание обозначения точки на местности (при наличии) |
|--|---------------|------------|---|---|--|
| | X | Y | | | |
| 1529 | 630833.23 | 1319723.41 | Аналитический метод | 0.1 | - |
| 1530 | 630752.37 | 1319212.35 | Аналитический метод | 0.1 | - |
| 1531 | 630698.37 | 1318872.36 | Аналитический метод | 0.1 | - |
| 1532 | 630644.77 | 1318533.87 | Аналитический метод | 0.1 | - |
| 1533 | 630704.15 | 1318353.65 | Аналитический метод | 0.1 | - |
| 1534 | 630757.77 | 1317906.34 | Аналитический метод | 0.1 | - |
| 1535 | 630748.78 | 1317885.54 | Аналитический метод | 0.1 | - |
| 1536 | 630750.23 | 1317867.24 | Аналитический метод | 0.1 | - |
| 1537 | 630746.69 | 1317866.91 | Аналитический метод | 0.1 | - |
| 1538 | 630743.15 | 1317853.86 | Аналитический метод | 0.1 | - |
| 1539 | 630722.68 | 1317859.50 | Аналитический метод | 0.1 | - |
| 1540 | 630723.10 | 1317861.06 | Аналитический метод | 0.1 | - |
| 1541 | 630461.75 | 1317648.40 | Аналитический метод | 0.1 | - |
| 1542 | 630400.78 | 1317257.38 | Аналитический метод | 0.1 | - |
| 1543 | 630547.55 | 1317212.45 | Аналитический метод | 0.1 | - |
| 1544 | 630767.22 | 1317149.04 | Аналитический метод | 0.1 | - |
| 1545 | 630787.07 | 1317138.48 | Аналитический метод | 0.1 | - |
| 1546 | 630782.79 | 1317116.97 | Аналитический метод | 0.1 | - |
| 1547 | 630778.27 | 1317092.08 | Аналитический метод | 0.1 | - |
| 1548 | 630868.03 | 1317071.63 | Аналитический метод | 0.1 | - |
| 1549 | 630943.53 | 1317054.32 | Аналитический метод | 0.1 | - |
| 1550 | 630943.96 | 1317055.02 | Аналитический метод | 0.1 | - |
| 1551 | 630945.12 | 1317056.91 | Аналитический метод | 0.1 | - |
| 1552 | 630963.23 | 1317046.08 | Аналитический метод | 0.1 | - |
| 1553 | 630962.56 | 1317044.96 | Аналитический метод | 0.1 | - |
| 1554 | 631249.47 | 1316868.97 | Аналитический метод | 0.1 | - |
| 1555 | 631334.12 | 1316817.81 | Аналитический метод | 0.1 | - |
| 1556 | 631650.06 | 1317050.61 | Аналитический метод | 0.1 | - |
| 1557 | 632635.84 | 1316769.39 | Аналитический метод | 0.1 | - |
| 1558 | 632887.01 | 1316641.52 | Аналитический метод | 0.1 | - |
| 1559 | 632889.27 | 1316645.47 | Аналитический метод | 0.1 | - |
| 1560 | 632907.66 | 1316634.87 | Аналитический метод | 0.1 | - |
| 1561 | 632905.95 | 1316631.88 | Аналитический метод | 0.1 | - |
| 1562 | 632972.39 | 1316598.05 | Аналитический метод | 0.1 | - |
| 1563 | 633104.16 | 1316505.56 | Аналитический метод | 0.1 | - |
| 1564 | 633121.51 | 1316493.37 | Аналитический метод | 0.1 | - |
| 1565 | 633289.94 | 1316375.74 | Аналитический метод | 0.1 | - |
| 1566 | 633311.14 | 1316480.16 | Аналитический метод | 0.1 | - |
| 1567 | 633308.67 | 1316484.46 | Аналитический метод | 0.1 | - |
| 1568 | 633312.46 | 1316486.64 | Аналитический метод | 0.1 | - |
| 1569 | 633312.50 | 1316486.85 | Аналитический метод | 0.1 | - |
| 1570 | 633312.76 | 1316486.81 | Аналитический метод | 0.1 | - |
| 1571 | 633326.89 | 1316494.95 | Аналитический метод | 0.1 | - |
| 1572 | 633333.20 | 1316483.93 | Аналитический метод | 0.1 | - |
| 1573 | 633337.37 | 1316476.56 | Аналитический метод | 0.1 | - |
| 1574 | 633330.95 | 1316472.84 | Аналитический метод | 0.1 | - |
| 1575 | 633308.59 | 1316362.71 | Аналитический метод | 0.1 | - |
| 1576 | 633357.95 | 1316328.24 | Аналитический метод | 0.1 | - |
| 1577 | 633567.34 | 1316587.87 | Аналитический метод | 0.1 | - |

3. Сведения о характерных точках части (частей) границы объекта

| Обозначение характерных точек части границы | Координаты, м | | Метод определения координат характерной точки | Средняя квадратическая погрешность положения характерной точки (Mf), м | Описание обозначения точки на местности (при наличии) |
|--|---------------|------------|---|---|--|
| | X | Y | | | |
| 1578 | 633564.76 | 1316592.52 | Аналитический метод | 0.1 | - |
| 1579 | 633583.06 | 1316602.88 | Аналитический метод | 0.1 | - |
| 1580 | 633591.96 | 1316587.13 | Аналитический метод | 0.1 | - |
| 1581 | 633593.09 | 1316586.30 | Аналитический метод | 0.1 | - |
| 1582 | 633592.70 | 1316585.82 | Аналитический метод | 0.1 | - |
| 1583 | 633593.51 | 1316584.39 | Аналитический метод | 0.1 | - |
| 1584 | 633589.93 | 1316582.39 | Аналитический метод | 0.1 | - |
| 1585 | 633375.39 | 1316316.43 | Аналитический метод | 0.1 | - |
| 1586 | 633454.86 | 1316263.97 | Аналитический метод | 0.1 | - |
| 1587 | 633917.74 | 1315934.94 | Аналитический метод | 0.1 | - |
| 1588 | 634553.58 | 1316009.40 | Аналитический метод | 0.1 | - |
| 1589 | 635161.34 | 1316108.37 | Аналитический метод | 0.1 | - |
| 1590 | 635790.73 | 1316213.09 | Аналитический метод | 0.1 | - |
| 1591 | 635869.33 | 1316251.40 | Аналитический метод | 0.1 | - |
| 1592 | 635948.30 | 1316291.40 | Аналитический метод | 0.1 | - |
| 1593 | 636583.17 | 1316607.33 | Аналитический метод | 0.1 | - |
| 1594 | 636835.98 | 1316745.23 | Аналитический метод | 0.1 | - |
| 1595 | 637509.44 | 1317111.39 | Аналитический метод | 0.1 | - |
| 1596 | 638209.08 | 1317872.00 | Аналитический метод | 0.1 | - |
| 1597 | 638566.77 | 1318117.84 | Аналитический метод | 0.1 | - |
| 1598 | 638807.01 | 1318170.65 | Аналитический метод | 0.1 | - |
| 1599 | 639371.16 | 1318679.00 | Аналитический метод | 0.1 | - |
| 1600 | 639186.48 | 1318784.73 | Аналитический метод | 0.1 | - |
| 1601 | 639121.49 | 1318656.60 | Аналитический метод | 0.1 | - |
| 1602 | 639033.22 | 1318680.88 | Аналитический метод | 0.1 | - |
| 1603 | 638953.24 | 1318702.87 | Аналитический метод | 0.1 | - |
| 1604 | 638872.29 | 1318724.86 | Аналитический метод | 0.1 | - |
| 1605 | 638796.45 | 1318744.77 | Аналитический метод | 0.1 | - |
| 1606 | 638762.18 | 1318725.49 | Аналитический метод | 0.1 | - |
| 1607 | 638733.15 | 1318747.77 | Аналитический метод | 0.1 | - |
| 1608 | 638730.54 | 1318745.86 | Аналитический метод | 0.1 | - |
| 1609 | 638723.79 | 1318754.95 | Аналитический метод | 0.1 | - |
| 1610 | 638715.87 | 1318761.03 | Аналитический метод | 0.1 | - |
| 1611 | 638717.69 | 1318763.17 | Аналитический метод | 0.1 | - |
| 1612 | 638717.14 | 1318763.91 | Аналитический метод | 0.1 | - |
| 1613 | 638720.27 | 1318766.21 | Аналитический метод | 0.1 | - |
| 1614 | 638729.06 | 1318776.56 | Аналитический метод | 0.1 | - |
| 1615 | 638731.68 | 1318774.60 | Аналитический метод | 0.1 | - |
| 1616 | 638735.01 | 1318777.04 | Аналитический метод | 0.1 | - |
| 1617 | 638743.33 | 1318765.86 | Аналитический метод | 0.1 | - |
| 1618 | 638763.82 | 1318750.51 | Аналитический метод | 0.1 | - |
| 1619 | 638773.32 | 1318755.85 | Аналитический метод | 0.1 | - |
| 1620 | 638771.66 | 1318756.73 | Аналитический метод | 0.1 | - |
| 1621 | 638781.26 | 1318775.46 | Аналитический метод | 0.1 | - |
| 1622 | 638793.16 | 1318769.29 | Аналитический метод | 0.1 | - |
| 1623 | 638877.71 | 1318745.14 | Аналитический метод | 0.1 | - |
| 1624 | 638958.78 | 1318723.13 | Аналитический метод | 0.1 | - |
| 1625 | 639038.79 | 1318701.13 | Аналитический метод | 0.1 | - |
| 1626 | 639110.79 | 1318681.03 | Аналитический метод | 0.1 | - |

3. Сведения о характерных точках части (частей) границы объекта

| Обозначение характерных точек части границы | Координаты, м | | Метод определения координат характерной точки | Средняя квадратическая погрешность положения характерной точки (Mf), м | Описание обозначения точки на местности (при наличии) |
|--|---------------|------------|---|---|--|
| | X | Y | | | |
| 1627 | 639171.99 | 1318810.50 | Аналитический метод | 0.1 | - |
| 1628 | 639216.40 | 1318838.88 | Аналитический метод | 0.1 | - |
| 1629 | 639321.45 | 1318903.72 | Аналитический метод | 0.1 | - |
| 1630 | 639321.79 | 1318919.49 | Аналитический метод | 0.1 | - |
| 1631 | 639319.55 | 1318921.46 | Аналитический метод | 0.1 | - |
| 1632 | 639321.89 | 1318924.17 | Аналитический метод | 0.1 | - |
| 1633 | 639321.95 | 1318926.80 | Аналитический метод | 0.1 | - |
| 1634 | 639324.03 | 1318926.64 | Аналитический метод | 0.1 | - |
| 1635 | 639333.43 | 1318937.53 | Аналитический метод | 0.1 | - |
| 1636 | 639347.50 | 1318924.87 | Аналитический метод | 0.1 | - |
| 1637 | 639355.35 | 1318924.28 | Аналитический метод | 0.1 | - |
| 1638 | 639449.07 | 1318979.37 | Аналитический метод | 0.1 | - |
| 1639 | 639474.45 | 1319195.95 | Аналитический метод | 0.1 | - |
| 1640 | 639494.79 | 1319192.79 | Аналитический метод | 0.1 | - |
| 1641 | 639468.93 | 1318966.63 | Аналитический метод | 0.1 | - |
| 1642 | 639227.61 | 1318821.12 | Аналитический метод | 0.1 | - |
| 1643 | 639197.58 | 1318801.84 | Аналитический метод | 0.1 | - |
| 1644 | 639387.65 | 1318693.81 | Аналитический метод | 0.1 | - |
| 1645 | 639773.55 | 1319039.09 | Аналитический метод | 0.1 | - |
| 1646 | 639670.47 | 1319066.75 | Аналитический метод | 0.1 | - |
| 1647 | 639671.55 | 1319071.79 | Аналитический метод | 0.1 | - |
| 1648 | 639667.59 | 1319073.87 | Аналитический метод | 0.1 | - |
| 1649 | 639677.61 | 1319092.67 | Аналитический метод | 0.1 | - |
| 1650 | 639696.67 | 1319082.43 | Аналитический метод | 0.1 | - |
| 1651 | 639696.08 | 1319081.31 | Аналитический метод | 0.1 | - |
| 1652 | 639792.28 | 1319055.69 | Аналитический метод | 0.1 | - |
| 1653 | 639849.96 | 1319107.79 | Аналитический метод | 0.1 | - |
| 1654 | 640170.45 | 1319393.74 | Аналитический метод | 0.1 | - |
| 1655 | 640223.25 | 1319443.26 | Аналитический метод | 0.1 | - |
| 1656 | 640225.81 | 1319458.02 | Аналитический метод | 0.1 | - |
| 1657 | 640159.86 | 1320187.40 | Аналитический метод | 0.1 | - |
| 1658 | 640155.62 | 1320238.26 | Аналитический метод | 0.1 | - |
| 1659 | 639586.40 | 1320363.18 | Аналитический метод | 0.1 | - |
| 1660 | 639584.26 | 1320315.93 | Аналитический метод | 0.1 | - |
| 1661 | 639581.36 | 1320252.36 | Аналитический метод | 0.1 | - |
| 1662 | 639578.63 | 1320190.69 | Аналитический метод | 0.1 | - |
| 1663 | 639581.95 | 1320181.83 | Аналитический метод | 0.1 | - |
| 1664 | 639562.30 | 1320174.73 | Аналитический метод | 0.1 | - |
| 1665 | 639557.31 | 1320188.01 | Аналитический метод | 0.1 | - |
| 1666 | 639560.48 | 1320253.31 | Аналитический метод | 0.1 | - |
| 1667 | 639563.38 | 1320316.88 | Аналитический метод | 0.1 | - |
| 1668 | 639565.68 | 1320367.72 | Аналитический метод | 0.1 | - |
| 1669 | 639477.99 | 1320386.97 | Аналитический метод | 0.1 | - |
| 21 | 639448.04 | 1320393.63 | Аналитический метод | 0.1 | - |
| | | | | | - |
| 1670 | 641095.97 | 1319960.45 | Аналитический метод | 0.1 | - |
| 1671 | 641003.37 | 1319904.97 | Аналитический метод | 0.1 | - |
| 1672 | 640605.36 | 1319666.97 | Аналитический метод | 0.1 | - |
| 1673 | 640285.32 | 1319470.56 | Аналитический метод | 0.1 | - |

3. Сведения о характерных точках части (частей) границы объекта

| Обозначение характерных точек части границы | Координаты, м | | Метод определения координат характерной точки | Средняя квадратическая погрешность положения характерной точки (Mf), м | Описание обозначения точки на местности (при наличии) |
|--|---------------|------------|---|---|--|
| | X | Y | | | |
| 1674 | 640184.57 | 1319378.18 | Аналитический метод | 0.1 | - |
| 1675 | 639864.04 | 1319092.21 | Аналитический метод | 0.1 | - |
| 1676 | 639407.16 | 1318683.03 | Аналитический метод | 0.1 | - |
| 1677 | 639496.38 | 1318632.25 | Аналитический метод | 0.1 | - |
| 1678 | 639589.25 | 1318710.05 | Аналитический метод | 0.1 | - |
| 1679 | 640041.25 | 1319089.04 | Аналитический метод | 0.1 | - |
| 1680 | 640493.25 | 1319468.04 | Аналитический метод | 0.1 | - |
| 1681 | 640945.27 | 1319847.06 | Аналитический метод | 0.1 | - |
| 1682 | 641010.64 | 1319901.37 | Аналитический метод | 0.1 | - |
| 1670 | 641095.97 | 1319960.45 | Аналитический метод | 0.1 | - |
| | | | | | - |
| 1683 | 624708.93 | 1309109.38 | Аналитический метод | 0.1 | - |
| 1684 | 624705.79 | 1309109.21 | Аналитический метод | 0.1 | - |
| 1685 | 624704.70 | 1309102.07 | Аналитический метод | 0.1 | - |
| 1683 | 624708.93 | 1309109.38 | Аналитический метод | 0.1 | - |
| | | | | | - |
| 1686 | 639390.60 | 1318668.28 | Аналитический метод | 0.1 | - |
| 1687 | 639128.03 | 1318431.65 | Аналитический метод | 0.1 | - |
| 1688 | 639134.60 | 1318424.56 | Аналитический метод | 0.1 | - |
| 1689 | 639118.24 | 1318409.41 | Аналитический метод | 0.1 | - |
| 1690 | 639111.46 | 1318416.72 | Аналитический метод | 0.1 | - |
| 1691 | 638817.00 | 1318151.35 | Аналитический метод | 0.1 | - |
| 1692 | 638575.24 | 1318098.17 | Аналитический метод | 0.1 | - |
| 1693 | 638222.91 | 1317856.00 | Аналитический метод | 0.1 | - |
| 1694 | 637579.07 | 1317156.05 | Аналитический метод | 0.1 | - |
| 1695 | 637842.83 | 1317347.50 | Аналитический метод | 0.1 | - |
| 1696 | 638220.84 | 1317622.51 | Аналитический метод | 0.1 | - |
| 1697 | 638447.83 | 1317786.50 | Аналитический метод | 0.1 | - |
| 1698 | 638749.53 | 1318006.28 | Аналитический метод | 0.1 | - |
| 1699 | 638878.26 | 1318114.05 | Аналитический метод | 0.1 | - |
| 1700 | 639201.26 | 1318385.04 | Аналитический метод | 0.1 | - |
| 1701 | 639479.19 | 1318617.86 | Аналитический метод | 0.1 | - |
| 1686 | 639390.60 | 1318668.28 | Аналитический метод | 0.1 | - |
| | | | | | - |
| 1702 | 629301.09 | 1315678.58 | Аналитический метод | 0.1 | - |
| 1703 | 629162.55 | 1315657.61 | Аналитический метод | 0.1 | - |
| 1704 | 629087.58 | 1315646.62 | Аналитический метод | 0.1 | - |
| 1705 | 629011.57 | 1315634.62 | Аналитический метод | 0.1 | - |
| 1706 | 628935.51 | 1315623.61 | Аналитический метод | 0.1 | - |
| 1707 | 628859.57 | 1315612.62 | Аналитический метод | 0.1 | - |
| 1708 | 628783.60 | 1315600.62 | Аналитический метод | 0.1 | - |
| 1709 | 628554.83 | 1315566.36 | Аналитический метод | 0.1 | - |
| 1710 | 628412.17 | 1315592.30 | Аналитический метод | 0.1 | - |
| 1711 | 628451.50 | 1314832.94 | Аналитический метод | 0.1 | - |
| 1712 | 628451.51 | 1315030.89 | Аналитический метод | 0.1 | - |
| 1713 | 629151.98 | 1315334.57 | Аналитический метод | 0.1 | - |
| 1714 | 629477.76 | 1315325.66 | Аналитический метод | 0.1 | - |
| 1715 | 629519.52 | 1315383.18 | Аналитический метод | 0.1 | - |
| 1716 | 629541.50 | 1315411.58 | Аналитический метод | 0.1 | - |

3. Сведения о характерных точках части (частей) границы объекта

| Обозначение характерных точек части границы | Координаты, м | | Метод определения координат характерной точки | Средняя квадратическая погрешность положения характерной точки (Mf), м | Описание обозначения точки на местности (при наличии) |
|--|---------------|------------|---|---|--|
| | X | Y | | | |
| 1717 | 629507.11 | 1315425.48 | Аналитический метод | 0.1 | - |
| 1718 | 629522.90 | 1315510.71 | Аналитический метод | 0.1 | - |
| 1719 | 629466.30 | 1315595.12 | Аналитический метод | 0.1 | - |
| 1720 | 629438.25 | 1315636.11 | Аналитический метод | 0.1 | - |
| 1702 | 629301.09 | 1315678.58 | Аналитический метод | 0.1 | - |
| | | | | | - |
| 1721 | 631649.31 | 1317024.02 | Аналитический метод | 0.1 | - |
| 1722 | 632250.42 | 1316856.98 | Аналитический метод | 0.1 | - |
| 1723 | 631653.94 | 1317027.41 | Аналитический метод | 0.1 | - |
| 1721 | 631649.31 | 1317024.02 | Аналитический метод | 0.1 | - |
| | | | | | - |
| 1724 | 629647.98 | 1315396.36 | Аналитический метод | 0.1 | - |
| 1725 | 629647.15 | 1315399.53 | Аналитический метод | 0.1 | - |
| 1726 | 629644.10 | 1315397.99 | Аналитический метод | 0.1 | - |
| 1724 | 629647.98 | 1315396.36 | Аналитический метод | 0.1 | - |
| | | | | | - |
| 1727 | 629602.83 | 1315409.44 | Аналитический метод | 0.1 | - |
| 1728 | 629576.70 | 1315425.90 | Аналитический метод | 0.1 | - |
| 1729 | 629573.38 | 1315421.35 | Аналитический метод | 0.1 | - |
| 1727 | 629602.83 | 1315409.44 | Аналитический метод | 0.1 | - |
| | | | | | - |
| 1730 | 629455.88 | 1315649.26 | Аналитический метод | 0.1 | - |
| 1731 | 629483.70 | 1315606.88 | Аналитический метод | 0.1 | - |
| 1732 | 629545.11 | 1315515.30 | Аналитический метод | 0.1 | - |
| 1733 | 629530.88 | 1315438.52 | Аналитический метод | 0.1 | - |
| 1734 | 629554.85 | 1315428.83 | Аналитический метод | 0.1 | - |
| 1735 | 629563.50 | 1315440.00 | Аналитический метод | 0.1 | - |
| 1736 | 629563.50 | 1315517.50 | Аналитический метод | 0.1 | - |
| 1737 | 629576.22 | 1315517.50 | Аналитический метод | 0.1 | - |
| 1738 | 629549.31 | 1315615.02 | Аналитический метод | 0.1 | - |
| 1730 | 629455.88 | 1315649.26 | Аналитический метод | 0.1 | - |
| | | | | | - |
| 1739 | 637410.50 | 1317033.67 | Аналитический метод | 0.1 | - |
| 1740 | 636846.02 | 1316726.78 | Аналитический метод | 0.1 | - |
| 1741 | 636592.83 | 1316588.67 | Аналитический метод | 0.1 | - |
| 1742 | 635878.67 | 1316232.60 | Аналитический метод | 0.1 | - |
| 1743 | 635797.28 | 1316192.91 | Аналитический метод | 0.1 | - |
| 1744 | 635164.67 | 1316087.64 | Аналитический метод | 0.1 | - |
| 1745 | 634643.67 | 1316002.63 | Аналитический метод | 0.1 | - |
| 1746 | 634556.43 | 1315988.59 | Аналитический метод | 0.1 | - |
| 1747 | 634041.49 | 1315928.21 | Аналитический метод | 0.1 | - |
| 1748 | 634678.23 | 1315996.48 | Аналитический метод | 0.1 | - |
| 1749 | 635170.43 | 1316016.44 | Аналитический метод | 0.1 | - |
| 1750 | 635762.27 | 1316172.87 | Аналитический метод | 0.1 | - |
| 1751 | 636695.31 | 1316638.39 | Аналитический метод | 0.1 | - |
| 1752 | 637238.54 | 1316909.02 | Аналитический метод | 0.1 | - |
| 1753 | 637313.84 | 1316963.50 | Аналитический метод | 0.1 | - |
| 1739 | 637410.50 | 1317033.67 | Аналитический метод | 0.1 | - |
| | | | | | - |

3. Сведения о характерных точках части (частей) границы объекта

| Обозначение характерных точек части границы | Координаты, м | | Метод определения координат характерной точки | Средняя квадратическая погрешность положения характерной точки (Mf), м | Описание обозначения точки на местности (при наличии) |
|--|---------------|------------|---|---|--|
| | X | Y | | | |
| 1754 | 630358.02 | 1317246.52 | Аналитический метод | 0.1 | - |
| 1755 | 630291.88 | 1316872.45 | Аналитический метод | 0.1 | - |
| 1756 | 630337.04 | 1316846.73 | Аналитический метод | 0.1 | - |
| 1757 | 630284.17 | 1316506.08 | Аналитический метод | 0.1 | - |
| 1758 | 630096.66 | 1316069.87 | Аналитический метод | 0.1 | - |
| 1759 | 629925.45 | 1315668.22 | Аналитический метод | 0.1 | - |
| 1760 | 630001.41 | 1315791.09 | Аналитический метод | 0.1 | - |
| 1761 | 630078.47 | 1315886.40 | Аналитический метод | 0.1 | - |
| 1762 | 630150.65 | 1315946.97 | Аналитический метод | 0.1 | - |
| 1763 | 630211.80 | 1315988.49 | Аналитический метод | 0.1 | - |
| 1764 | 630738.01 | 1316393.64 | Аналитический метод | 0.1 | - |
| 1765 | 630838.14 | 1316455.72 | Аналитический метод | 0.1 | - |
| 1766 | 631314.21 | 1316803.75 | Аналитический метод | 0.1 | - |
| 1767 | 631238.53 | 1316851.04 | Аналитический метод | 0.1 | - |
| 1768 | 630957.75 | 1317023.90 | Аналитический метод | 0.1 | - |
| 1769 | 630939.33 | 1317033.70 | Аналитический метод | 0.1 | - |
| 1770 | 630778.90 | 1317070.39 | Аналитический метод | 0.1 | - |
| 1771 | 630777.54 | 1317064.43 | Аналитический метод | 0.1 | - |
| 1772 | 630755.88 | 1317069.39 | Аналитический метод | 0.1 | - |
| 1773 | 630757.07 | 1317074.54 | Аналитический метод | 0.1 | - |
| 1774 | 630753.82 | 1317074.95 | Аналитический метод | 0.1 | - |
| 1775 | 630762.17 | 1317127.47 | Аналитический метод | 0.1 | - |
| 1776 | 630544.80 | 1317190.28 | Аналитический метод | 0.1 | - |
| 1777 | 630528.37 | 1317062.31 | Аналитический метод | 0.1 | - |
| 1778 | 630537.18 | 1317055.61 | Аналитический метод | 0.1 | - |
| 1779 | 630525.57 | 1317040.29 | Аналитический метод | 0.1 | - |
| 1780 | 630525.32 | 1317038.37 | Аналитический метод | 0.1 | - |
| 1781 | 630524.21 | 1317038.50 | Аналитический метод | 0.1 | - |
| 1782 | 630524.05 | 1317038.29 | Аналитический метод | 0.1 | - |
| 1783 | 630523.68 | 1317038.57 | Аналитический метод | 0.1 | - |
| 1784 | 630504.47 | 1317040.90 | Аналитический метод | 0.1 | - |
| 1785 | 630524.46 | 1317197.55 | Аналитический метод | 0.1 | - |
| 1786 | 630397.53 | 1317236.41 | Аналитический метод | 0.1 | - |
| 1787 | 630377.33 | 1317241.97 | Аналитический метод | 0.1 | - |
| 1754 | 630358.02 | 1317246.52 | Аналитический метод | 0.1 | - |
| | | | | | - |
| 1788 | 632679.68 | 1316723.52 | Аналитический метод | 0.1 | - |
| 1789 | 633906.92 | 1315913.77 | Аналитический метод | 0.1 | - |
| 1790 | 633910.70 | 1315914.18 | Аналитический метод | 0.1 | - |
| 1791 | 633442.68 | 1316246.85 | Аналитический метод | 0.1 | - |
| 1792 | 633111.84 | 1316474.45 | Аналитический метод | 0.1 | - |
| 1793 | 633101.99 | 1316481.39 | Аналитический метод | 0.1 | - |
| 1794 | 632961.61 | 1316579.95 | Аналитический метод | 0.1 | - |
| 1795 | 632894.88 | 1316613.27 | Аналитический метод | 0.1 | - |
| 1788 | 632679.68 | 1316723.52 | Аналитический метод | 0.1 | - |
| | | | | | - |
| 1796 | 631495.45 | 1316911.27 | Аналитический метод | 0.1 | - |
| 1797 | 630849.86 | 1316438.28 | Аналитический метод | 0.1 | - |
| 1798 | 630750.00 | 1316376.36 | Аналитический метод | 0.1 | - |

3. Сведения о характерных точках части (частей) границы объекта

| Обозначение характерных точек части границы | Координаты, м | | Метод определения координат характерной точки | Средняя квадратическая погрешность положения характерной точки (Mf), м | Описание обозначения точки на местности (при наличии) |
|--|---------------|------------|---|---|--|
| | X | Y | | | |
| 1799 | 630224.20 | 1315971.52 | Аналитический метод | 0.1 | - |
| 1800 | 630163.33 | 1315930.20 | Аналитический метод | 0.1 | - |
| 1801 | 630093.53 | 1315871.61 | Аналитический метод | 0.1 | - |
| 1802 | 630059.87 | 1315829.97 | Аналитический метод | 0.1 | - |
| 1803 | 630508.68 | 1316168.38 | Аналитический метод | 0.1 | - |
| 1804 | 631074.69 | 1316594.39 | Аналитический метод | 0.1 | - |
| 1796 | 631495.45 | 1316911.27 | Аналитический метод | 0.1 | - |
| | | | | | - |
| 1805 | 644671.70 | 1328544.73 | Аналитический метод | 0.1 | - |
| 1806 | 644424.99 | 1328442.36 | Аналитический метод | 0.1 | - |
| 1807 | 644233.08 | 1328521.32 | Аналитический метод | 0.1 | - |
| 1808 | 643920.16 | 1328397.77 | Аналитический метод | 0.1 | - |
| 1809 | 643475.13 | 1328222.77 | Аналитический метод | 0.1 | - |
| 1810 | 643119.14 | 1328083.17 | Аналитический метод | 0.1 | - |
| 1811 | 642659.17 | 1328001.34 | Аналитический метод | 0.1 | - |
| 1812 | 641368.23 | 1327772.35 | Аналитический метод | 0.1 | - |
| 1813 | 641113.23 | 1327731.35 | Аналитический метод | 0.1 | - |
| 1814 | 639307.17 | 1327413.34 | Аналитический метод | 0.1 | - |
| 1815 | 638196.15 | 1327217.33 | Аналитический метод | 0.1 | - |
| 1816 | 638104.09 | 1327200.51 | Аналитический метод | 0.1 | - |
| 1817 | 637916.27 | 1327201.47 | Аналитический метод | 0.1 | - |
| 1818 | 637826.42 | 1327200.54 | Аналитический метод | 0.1 | - |
| 1819 | 637225.72 | 1327645.61 | Аналитический метод | 0.1 | - |
| 1820 | 637190.40 | 1327738.03 | Аналитический метод | 0.1 | - |
| 1821 | 637170.76 | 1327730.56 | Аналитический метод | 0.1 | - |
| 1822 | 637208.28 | 1327632.39 | Аналитический метод | 0.1 | - |
| 1823 | 637819.58 | 1327179.47 | Аналитический метод | 0.1 | - |
| 1824 | 637876.98 | 1327180.04 | Аналитический метод | 0.1 | - |
| 1825 | 637770.98 | 1327122.22 | Аналитический метод | 0.1 | - |
| 1826 | 637641.91 | 1327051.18 | Аналитический метод | 0.1 | - |
| 1827 | 637475.91 | 1326959.19 | Аналитический метод | 0.1 | - |
| 1828 | 637060.94 | 1326730.20 | Аналитический метод | 0.1 | - |
| 1829 | 636811.93 | 1326593.19 | Аналитический метод | 0.1 | - |
| 1830 | 636307.56 | 1326313.59 | Аналитический метод | 0.1 | - |
| 1831 | 636241.89 | 1326265.02 | Аналитический метод | 0.1 | - |
| 1832 | 635858.69 | 1326210.42 | Аналитический метод | 0.1 | - |
| 1833 | 635190.81 | 1326133.44 | Аналитический метод | 0.1 | - |
| 1834 | 634856.23 | 1326095.48 | Аналитический метод | 0.1 | - |
| 1835 | 634767.68 | 1326092.50 | Аналитический метод | 0.1 | - |
| 1836 | 634588.70 | 1326087.49 | Аналитический метод | 0.1 | - |
| 1837 | 634320.69 | 1326079.50 | Аналитический метод | 0.1 | - |
| 1838 | 633791.01 | 1326063.67 | Аналитический метод | 0.1 | - |
| 1839 | 633793.04 | 1326042.71 | Аналитический метод | 0.1 | - |
| 1840 | 634321.32 | 1326058.50 | Аналитический метод | 0.1 | - |
| 1841 | 634589.30 | 1326066.51 | Аналитический метод | 0.1 | - |
| 1842 | 634768.33 | 1326071.51 | Аналитический метод | 0.1 | - |
| 1843 | 634857.77 | 1326074.52 | Аналитический метод | 0.1 | - |
| 1844 | 635193.19 | 1326112.57 | Аналитический метод | 0.1 | - |
| 1845 | 635849.01 | 1326188.16 | Аналитический метод | 0.1 | - |

3. Сведения о характерных точках части (частей) границы объекта

| Обозначение характерных точек части границы | Координаты, м | | Метод определения координат характерной точки | Средняя квадратическая погрешность положения характерной точки (Mf), м | Описание обозначения точки на местности (при наличии) |
|--|---------------|------------|---|---|--|
| | X | Y | | | |
| 1846 | 635834.30 | 1325824.26 | Аналитический метод | 0.1 | - |
| 1847 | 635832.72 | 1325824.14 | Аналитический метод | 0.1 | - |
| 1848 | 635834.27 | 1325803.22 | Аналитический метод | 0.1 | - |
| 1849 | 635855.76 | 1325804.72 | Аналитический метод | 0.1 | - |
| 1850 | 635854.95 | 1325815.10 | Аналитический метод | 0.1 | - |
| 1851 | 635870.14 | 1326190.84 | Аналитический метод | 0.1 | - |
| 1852 | 636250.11 | 1326244.98 | Аналитический метод | 0.1 | - |
| 1853 | 636324.67 | 1326300.14 | Аналитический метод | 0.1 | - |
| 1854 | 636822.06 | 1326574.80 | Аналитический метод | 0.1 | - |
| 1855 | 637071.07 | 1326711.81 | Аналитический метод | 0.1 | - |
| 1856 | 637486.08 | 1326940.81 | Аналитический метод | 0.1 | - |
| 1857 | 637652.09 | 1327032.82 | Аналитический метод | 0.1 | - |
| 1858 | 637781.02 | 1327103.78 | Аналитический метод | 0.1 | - |
| 1859 | 637921.65 | 1327180.49 | Аналитический метод | 0.1 | - |
| 1860 | 638096.20 | 1327179.55 | Аналитический метод | 0.1 | - |
| 1861 | 638216.85 | 1326500.32 | Аналитический метод | 0.1 | - |
| 1862 | 638620.24 | 1325507.13 | Аналитический метод | 0.1 | - |
| 1863 | 638865.03 | 1324895.15 | Аналитический метод | 0.1 | - |
| 1864 | 639506.66 | 1324241.55 | Аналитический метод | 0.1 | - |
| 1865 | 639513.45 | 1324094.03 | Аналитический метод | 0.1 | - |
| 1866 | 639516.78 | 1323991.51 | Аналитический метод | 0.1 | - |
| 1867 | 639537.75 | 1323992.49 | Аналитический метод | 0.1 | - |
| 1868 | 639539.03 | 1323992.53 | Аналитический метод | 0.1 | - |
| 1869 | 639539.03 | 1324013.64 | Аналитический метод | 0.1 | - |
| 1870 | 639536.76 | 1324013.64 | Аналитический метод | 0.1 | - |
| 1871 | 639534.64 | 1324059.24 | Аналитический метод | 0.1 | - |
| 1872 | 639541.39 | 1324070.14 | Аналитический метод | 0.1 | - |
| 1873 | 639593.01 | 1324054.94 | Аналитический метод | 0.1 | - |
| 1874 | 640435.54 | 1323811.21 | Аналитический метод | 0.1 | - |
| 1875 | 640693.65 | 1323862.25 | Аналитический метод | 0.1 | - |
| 1876 | 640693.57 | 1323862.69 | Аналитический метод | 0.1 | - |
| 1877 | 640705.78 | 1323863.21 | Аналитический метод | 0.1 | - |
| 1878 | 640704.88 | 1323885.42 | Аналитический метод | 0.1 | - |
| 1879 | 640683.38 | 1323884.50 | Аналитический метод | 0.1 | - |
| 1880 | 640683.49 | 1323881.65 | Аналитический метод | 0.1 | - |
| 1881 | 640436.47 | 1323832.80 | Аналитический метод | 0.1 | - |
| 1882 | 639598.99 | 1324075.06 | Аналитический метод | 0.1 | - |
| 1883 | 639545.25 | 1324091.46 | Аналитический метод | 0.1 | - |
| 1884 | 639531.86 | 1324131.63 | Аналитический метод | 0.1 | - |
| 1885 | 639527.34 | 1324250.46 | Аналитический метод | 0.1 | - |
| 1886 | 638882.97 | 1324906.86 | Аналитический метод | 0.1 | - |
| 1887 | 638639.76 | 1325514.87 | Аналитический метод | 0.1 | - |
| 1888 | 638621.49 | 1325561.30 | Аналитический метод | 0.1 | - |
| 1889 | 638651.10 | 1325560.92 | Аналитический метод | 0.1 | - |
| 1890 | 638651.36 | 1325581.92 | Аналитический метод | 0.1 | - |
| 1891 | 638645.31 | 1325582.00 | Аналитический метод | 0.1 | - |
| 1892 | 638645.19 | 1325585.99 | Аналитический метод | 0.1 | - |
| 1893 | 638623.84 | 1325585.38 | Аналитический метод | 0.1 | - |
| 1894 | 638623.91 | 1325582.27 | Аналитический метод | 0.1 | - |

3. Сведения о характерных точках части (частей) границы объекта

| Обозначение характерных точек части границы | Координаты, м | | Метод определения координат характерной точки | Средняя квадратическая погрешность положения характерной точки (M _t), м | Описание обозначения точки на местности (при наличии) |
|--|---------------|------------|---|--|--|
| | X | Y | | | |
| 1895 | 638613.44 | 1325582.40 | Аналитический метод | 0.1 | - |
| 1896 | 638237.15 | 1326505.93 | Аналитический метод | 0.1 | - |
| 1897 | 638151.27 | 1326990.00 | Аналитический метод | 0.1 | - |
| 1898 | 638168.33 | 1326976.09 | Аналитический метод | 0.1 | - |
| 1899 | 638175.02 | 1326984.29 | Аналитический метод | 0.1 | - |
| 1900 | 638177.44 | 1326984.06 | Аналитический метод | 0.1 | - |
| 1901 | 638177.66 | 1326987.53 | Аналитический метод | 0.1 | - |
| 1902 | 638181.60 | 1326992.37 | Аналитический метод | 0.1 | - |
| 1903 | 638178.13 | 1326995.20 | Аналитический метод | 0.1 | - |
| 1904 | 638178.79 | 1327005.79 | Аналитический метод | 0.1 | - |
| 1905 | 638163.96 | 1327006.75 | Аналитический метод | 0.1 | - |
| 1906 | 638145.66 | 1327021.67 | Аналитический метод | 0.1 | - |
| 1907 | 638117.17 | 1327181.55 | Аналитический метод | 0.1 | - |
| 1908 | 638199.86 | 1327196.67 | Аналитический метод | 0.1 | - |
| 1909 | 639310.83 | 1327392.66 | Аналитический метод | 0.1 | - |
| 1910 | 640417.87 | 1327587.79 | Аналитический метод | 0.1 | - |
| 1911 | 640511.74 | 1327456.55 | Аналитический метод | 0.1 | - |
| 1912 | 640765.74 | 1327088.37 | Аналитический метод | 0.1 | - |
| 1913 | 640701.76 | 1326540.00 | Аналитический метод | 0.1 | - |
| 1914 | 640702.14 | 1326539.96 | Аналитический метод | 0.1 | - |
| 1915 | 640701.69 | 1326538.53 | Аналитический метод | 0.1 | - |
| 1916 | 640721.80 | 1326531.80 | Аналитический метод | 0.1 | - |
| 1917 | 640728.21 | 1326551.91 | Аналитический метод | 0.1 | - |
| 1918 | 640724.34 | 1326553.20 | Аналитический метод | 0.1 | - |
| 1919 | 640784.49 | 1327068.69 | Аналитический метод | 0.1 | - |
| 1920 | 640828.28 | 1327024.98 | Аналитический метод | 0.1 | - |
| 1921 | 640826.17 | 1327021.57 | Аналитический метод | 0.1 | - |
| 1922 | 640840.86 | 1327012.43 | Аналитический метод | 0.1 | - |
| 1923 | 640854.19 | 1326999.12 | Аналитический метод | 0.1 | - |
| 1924 | 640869.03 | 1327013.98 | Аналитический метод | 0.1 | - |
| 1925 | 640855.09 | 1327027.90 | Аналитический метод | 0.1 | - |
| 1926 | 640855.33 | 1327028.29 | Аналитический метод | 0.1 | - |
| 1927 | 640853.65 | 1327029.34 | Аналитический метод | 0.1 | - |
| 1928 | 640789.95 | 1327092.91 | Аналитический метод | 0.1 | - |
| 1929 | 640776.46 | 1327109.82 | Аналитический метод | 0.1 | - |
| 1930 | 640521.27 | 1327479.57 | Аналитический метод | 0.1 | - |
| 1931 | 640706.01 | 1327489.91 | Аналитический метод | 0.1 | - |
| 1932 | 640715.81 | 1327485.43 | Аналитический метод | 0.1 | - |
| 1933 | 640718.17 | 1327490.59 | Аналитический метод | 0.1 | - |
| 1934 | 640723.30 | 1327490.88 | Аналитический метод | 0.1 | - |
| 1935 | 640722.76 | 1327500.64 | Аналитический метод | 0.1 | - |
| 1936 | 640725.04 | 1327505.65 | Аналитический метод | 0.1 | - |
| 1937 | 640722.41 | 1327506.85 | Аналитический метод | 0.1 | - |
| 1938 | 640722.13 | 1327511.85 | Аналитический метод | 0.1 | - |
| 1939 | 640712.62 | 1327511.32 | Аналитический метод | 0.1 | - |
| 1940 | 640704.46 | 1327515.04 | Аналитический метод | 0.1 | - |
| 1941 | 640702.51 | 1327510.75 | Аналитический метод | 0.1 | - |
| 1942 | 640507.22 | 1327499.82 | Аналитический метод | 0.1 | - |
| 1943 | 640441.86 | 1327592.01 | Аналитический метод | 0.1 | - |

3. Сведения о характерных точках части (частей) границы объекта

| Обозначение характерных точек части границы | Координаты, м | | Метод определения координат характерной точки | Средняя квадратическая погрешность положения характерной точки (M _t), м | Описание обозначения точки на местности (при наличии) |
|--|---------------|------------|---|--|--|
| | X | Y | | | |
| 1944 | 641102.29 | 1327708.11 | Аналитический метод | 0.1 | - |
| 1945 | 641124.16 | 1327711.83 | Аналитический метод | 0.1 | - |
| 1946 | 641361.45 | 1327749.99 | Аналитический метод | 0.1 | - |
| 1947 | 641386.47 | 1327607.27 | Аналитический метод | 0.1 | - |
| 1948 | 641383.49 | 1327523.42 | Аналитический метод | 0.1 | - |
| 1949 | 641382.27 | 1327523.45 | Аналитический метод | 0.1 | - |
| 1950 | 641381.36 | 1327500.53 | Аналитический метод | 0.1 | - |
| 1951 | 641402.55 | 1327500.00 | Аналитический метод | 0.1 | - |
| 1952 | 641402.62 | 1327501.67 | Аналитический метод | 0.1 | - |
| 1953 | 641403.72 | 1327501.63 | Аналитический метод | 0.1 | - |
| 1954 | 641407.20 | 1327599.39 | Аналитический метод | 0.1 | - |
| 1955 | 641421.28 | 1327604.03 | Аналитический метод | 0.1 | - |
| 1956 | 641418.43 | 1327623.25 | Аналитический метод | 0.1 | - |
| 1957 | 641412.60 | 1327621.82 | Аналитический метод | 0.1 | - |
| 1958 | 641404.48 | 1327626.16 | Аналитический метод | 0.1 | - |
| 1959 | 641382.15 | 1327753.51 | Аналитический метод | 0.1 | - |
| 1960 | 641555.85 | 1327784.67 | Аналитический метод | 0.1 | - |
| 1961 | 642016.83 | 1327866.66 | Аналитический метод | 0.1 | - |
| 1962 | 642662.83 | 1327980.66 | Аналитический метод | 0.1 | - |
| 1963 | 643108.76 | 1328059.98 | Аналитический метод | 0.1 | - |
| 1964 | 642859.97 | 1326785.39 | Аналитический метод | 0.1 | - |
| 1965 | 642764.87 | 1326592.73 | Аналитический метод | 0.1 | - |
| 1966 | 642755.51 | 1326576.47 | Аналитический метод | 0.1 | - |
| 1967 | 642773.87 | 1326565.88 | Аналитический метод | 0.1 | - |
| 1968 | 642777.91 | 1326572.90 | Аналитический метод | 0.1 | - |
| 1969 | 642778.38 | 1326572.67 | Аналитический метод | 0.1 | - |
| 1970 | 642781.95 | 1326579.90 | Аналитический метод | 0.1 | - |
| 1971 | 642784.41 | 1326584.17 | Аналитический метод | 0.1 | - |
| 1972 | 642784.14 | 1326584.33 | Аналитический метод | 0.1 | - |
| 1973 | 642880.04 | 1326778.61 | Аналитический метод | 0.1 | - |
| 1974 | 643131.20 | 1328065.34 | Аналитический метод | 0.1 | - |
| 1975 | 643477.74 | 1328201.23 | Аналитический метод | 0.1 | - |
| 1976 | 643927.85 | 1328378.23 | Аналитический метод | 0.1 | - |
| 1977 | 644232.92 | 1328498.68 | Аналитический метод | 0.1 | - |
| 1978 | 644416.23 | 1328423.25 | Аналитический метод | 0.1 | - |
| 1979 | 644449.65 | 1328301.09 | Аналитический метод | 0.1 | - |
| 1980 | 644447.56 | 1328296.87 | Аналитический метод | 0.1 | - |
| 1981 | 644451.31 | 1328295.03 | Аналитический метод | 0.1 | - |
| 1982 | 644451.54 | 1328294.20 | Аналитический метод | 0.1 | - |
| 1983 | 644452.47 | 1328294.45 | Аналитический метод | 0.1 | - |
| 1984 | 644467.68 | 1328286.98 | Аналитический метод | 0.1 | - |
| 1985 | 644477.54 | 1328306.90 | Аналитический метод | 0.1 | - |
| 1986 | 644468.65 | 1328311.25 | Аналитический метод | 0.1 | - |
| 1987 | 644437.57 | 1328424.85 | Аналитический метод | 0.1 | - |
| 1988 | 644660.31 | 1328517.27 | Аналитический метод | 0.1 | - |
| 1989 | 644912.79 | 1327904.91 | Аналитический метод | 0.1 | - |
| 1990 | 644876.10 | 1327894.62 | Аналитический метод | 0.1 | - |
| 1991 | 644866.41 | 1327917.83 | Аналитический метод | 0.1 | - |
| 1992 | 644847.03 | 1327909.73 | Аналитический метод | 0.1 | - |

3. Сведения о характерных точках части (частей) границы объекта





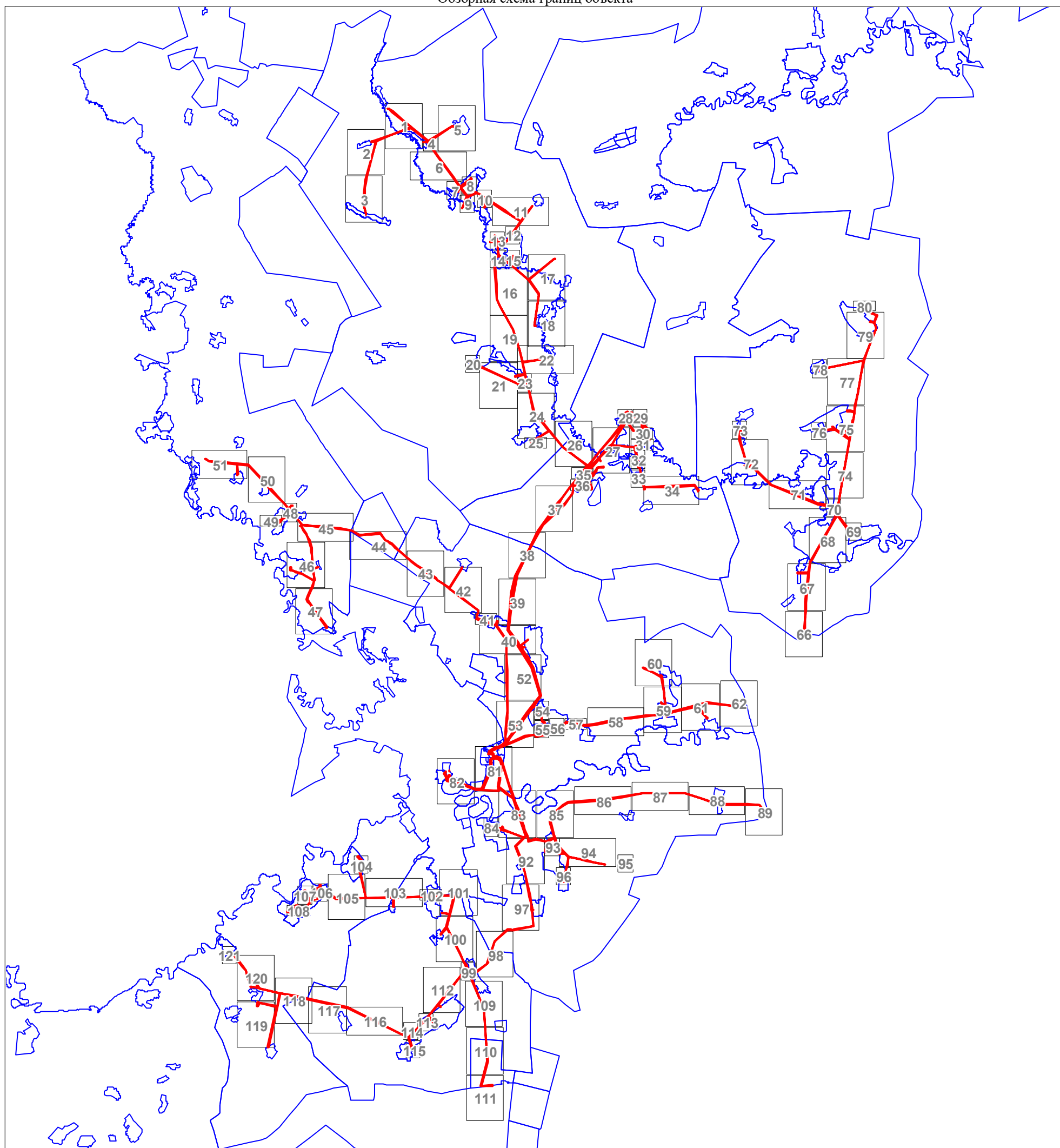

| Обозначение характерных точек части границы | Координаты, м | | Метод определения координат характерной точки | Средняя квадратическая погрешность положения характерной точки (Mf), м | Описание обозначения точки на местности (при наличии) |
|--|---------------|------------|---|---|--|
| | X | Y | | | |
| 1993 | 644855.58 | 1327889.28 | Аналитический метод | 0.1 | - |
| 1994 | 644850.35 | 1327889.17 | Аналитический метод | 0.1 | - |
| 1995 | 644850.56 | 1327868.17 | Аналитический метод | 0.1 | - |
| 1996 | 644871.81 | 1327868.50 | Аналитический метод | 0.1 | - |
| 1997 | 644871.78 | 1327871.60 | Аналитический метод | 0.1 | - |
| 1998 | 644941.21 | 1327891.08 | Аналитический метод | 0.1 | - |
| 1805 | 644671.70 | 1328544.73 | Аналитический метод | 0.1 | - |
| Часть N 7 | | | | | |
| 1999 | 632042.33 | 2151737.89 | Аналитический метод | 0.1 | - |
| 2000 | 632062.83 | 2151733.20 | Аналитический метод | 0.1 | - |
| 2001 | 632120.06 | 2151937.63 | Аналитический метод | 0.1 | - |
| 2002 | 632536.33 | 2153415.27 | Аналитический метод | 0.1 | - |
| 2003 | 632615.70 | 2153437.53 | Аналитический метод | 0.1 | - |
| 2004 | 633124.71 | 2153583.54 | Аналитический метод | 0.1 | - |
| 2005 | 633717.68 | 2153754.33 | Аналитический метод | 0.1 | - |
| 2006 | 633971.61 | 2153827.55 | Аналитический метод | 0.1 | - |
| 2007 | 634244.62 | 2153848.00 | Аналитический метод | 0.1 | - |
| 2008 | 634241.65 | 2153868.85 | Аналитический метод | 0.1 | - |
| 2009 | 633967.87 | 2153848.34 | Аналитический метод | 0.1 | - |
| 2010 | 633711.87 | 2153774.51 | Аналитический метод | 0.1 | - |
| 2011 | 633118.91 | 2153603.73 | Аналитический метод | 0.1 | - |
| 2012 | 632609.98 | 2153457.73 | Аналитический метод | 0.1 | - |
| 2013 | 632539.51 | 2153437.97 | Аналитический метод | 0.1 | - |
| 2014 | 632577.68 | 2153905.19 | Аналитический метод | 0.1 | - |
| 2015 | 632621.34 | 2154408.74 | Аналитический метод | 0.1 | - |
| 2016 | 632600.42 | 2154410.55 | Аналитический метод | 0.1 | - |
| 2017 | 632556.74 | 2153906.95 | Аналитический метод | 0.1 | - |
| 2018 | 632517.95 | 2153432.02 | Аналитический метод | 0.1 | - |
| 2019 | 632440.01 | 2153411.09 | Аналитический метод | 0.1 | - |
| 2020 | 632355.96 | 2153388.29 | Аналитический метод | 0.1 | - |
| 2021 | 632185.85 | 2153342.61 | Аналитический метод | 0.1 | - |
| 2022 | 631762.50 | 2153229.50 | Аналитический метод | 0.1 | - |
| 2023 | 631594.77 | 2153185.23 | Аналитический метод | 0.1 | - |
| 2024 | 631494.80 | 2153187.50 | Аналитический метод | 0.1 | - |
| 2025 | 631494.33 | 2153166.51 | Аналитический метод | 0.1 | - |
| 2026 | 631597.26 | 2153164.18 | Аналитический метод | 0.1 | - |
| 2027 | 631767.89 | 2153209.20 | Аналитический метод | 0.1 | - |
| 2028 | 632191.28 | 2153322.33 | Аналитический метод | 0.1 | - |
| 2029 | 632361.43 | 2153368.01 | Аналитический метод | 0.1 | - |
| 2030 | 632445.49 | 2153390.82 | Аналитический метод | 0.1 | - |
| 2031 | 632512.71 | 2153408.86 | Аналитический метод | 0.1 | - |
| 2032 | 632099.84 | 2151943.32 | Аналитический метод | 0.1 | - |
| 1999 | 632042.33 | 2151737.89 | Аналитический метод | 0.1 | - |
| Часть N 8 | | | | | |
| 2033 | 628053.32 | 2152377.80 | Аналитический метод | 0.1 | - |
| 2034 | 628073.95 | 2152373.51 | Аналитический метод | 0.1 | - |
| 2035 | 628111.05 | 2152717.03 | Аналитический метод | 0.1 | - |
| 2036 | 627719.68 | 2153135.54 | Аналитический метод | 0.1 | - |
| 2037 | 627427.21 | 2153448.27 | Аналитический метод | 0.1 | - |

План границ объекта

Обзорная схема границ объекта

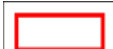
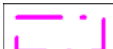

Используемые условные знаки и обозначения:

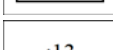
| | |
|---|--|
|  | Характерная точка границы объекта |
|  | Надписи номеров характерных точек границы объекта |
|  | Образуемая граница объекта |
|  | Граница населенного пункта |
|  | Граница муниципального образования |
|  | Граница кадастрового квартала |
|  | Обозначение кадастрового квартала |
|  | Часть границы, сведения ЕГРН о которой позволяют однозначно определить ее положение на местности |
|  | Надписи кадастрового номера земельного участка |

План границ объекта

Обзорная схема границ объекта

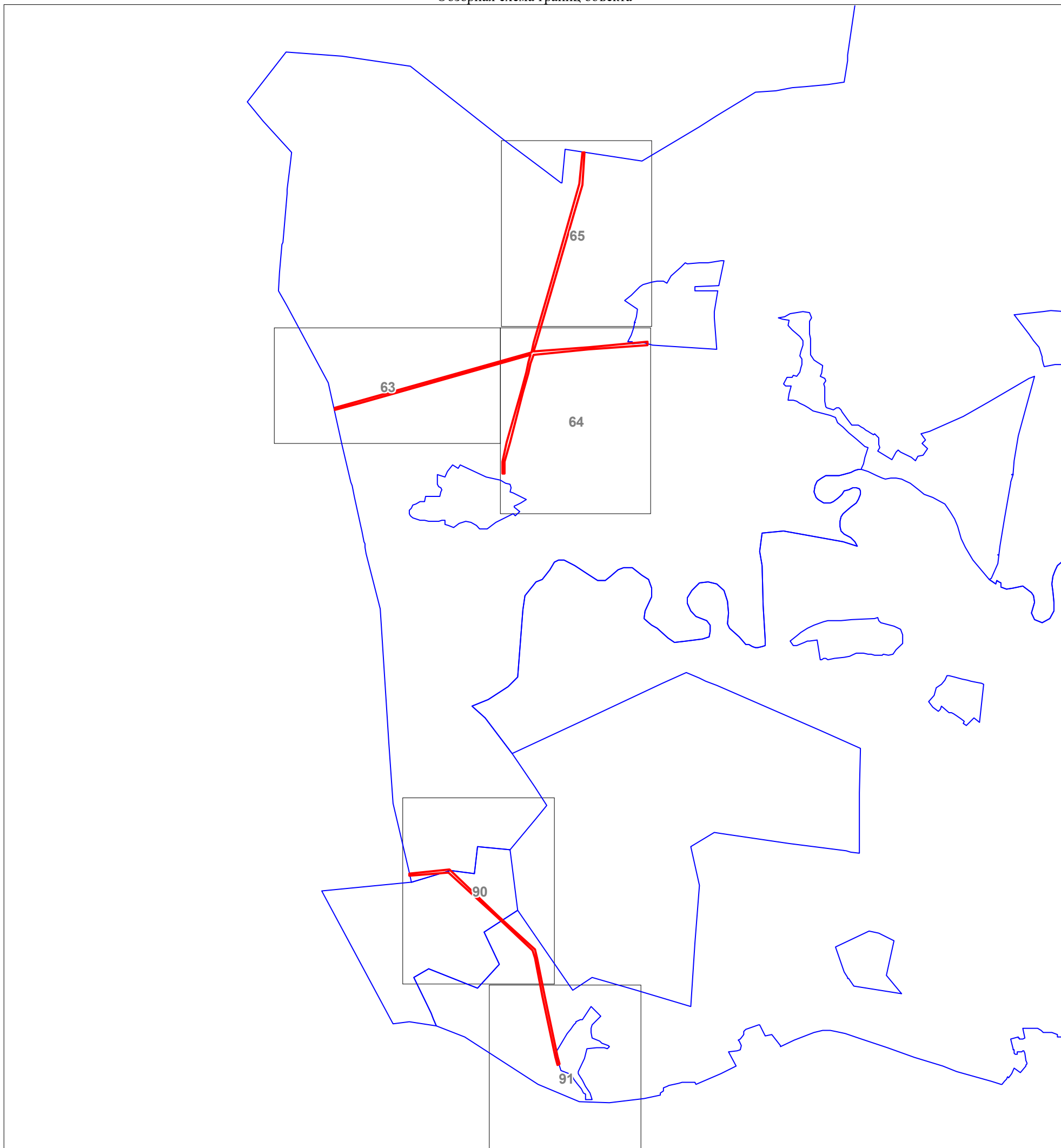

Используемые условные знаки и обозначения:

| | |
|--|--|
| | Характерная точка границы объекта |
| | Надписи номеров характерных точек границы объекта |
| | Образующая граница объекта |
| | Граница населенного пункта |
| | Граница муниципального образования |
| | Граница кадастрового квартала |
| | Обозначение кадастрового квартала |
| | Часть границы, сведения ЕГРН о которой позволяют однозначно определить ее положение на местности |
| | Надписи кадастрового номера земельного участка |



Кудымкарский муниципальный округ
Пермского края

д. Молова

Масштаб 1:5000

Используемые условные знаки и обозначения:

Условные обозначения представлены на листе 1

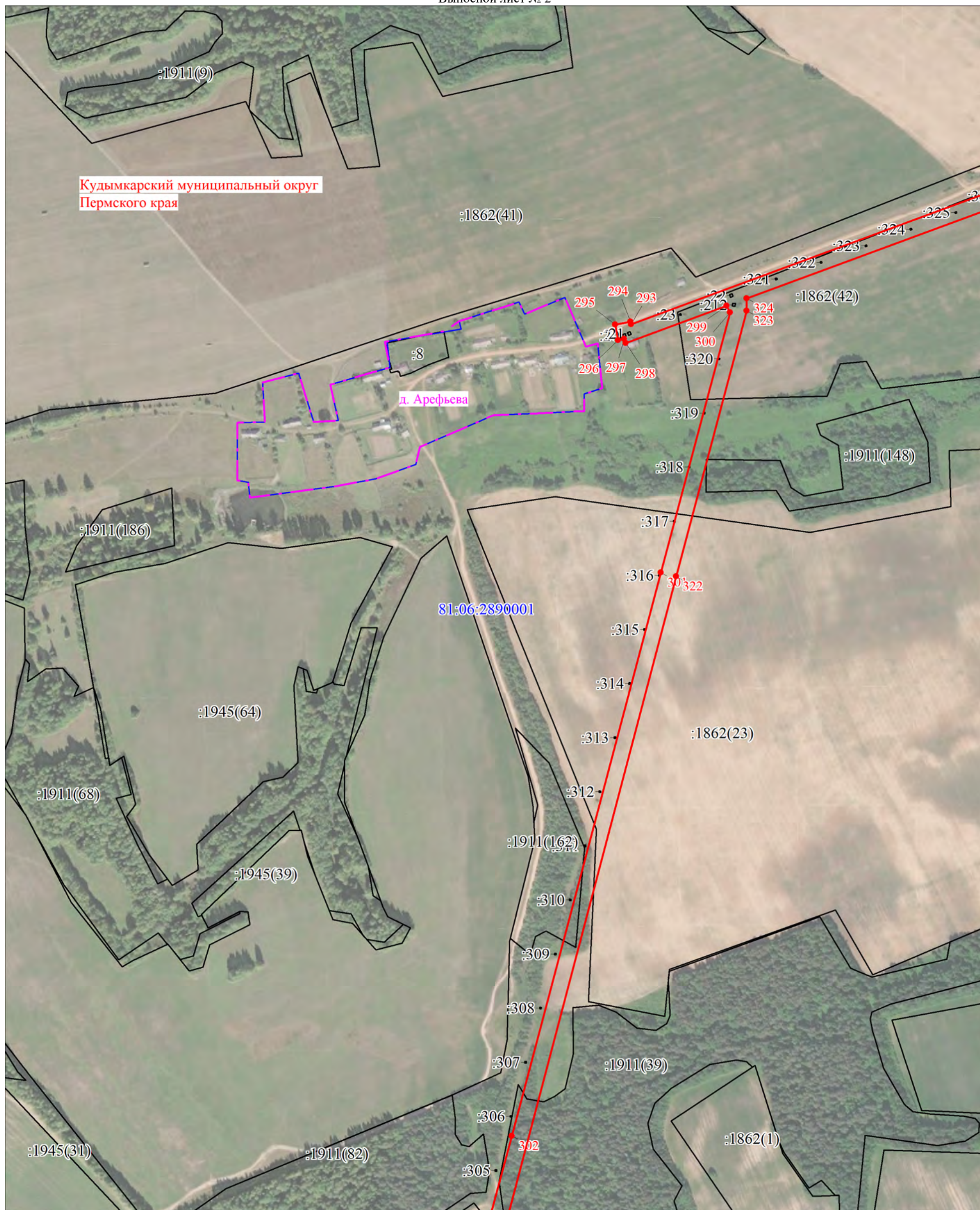

Масштаб 1:5000

Используемые условные знаки и обозначения:

Условные обозначения представлены на листе 1

План границ объекта

Выносной лист № 3

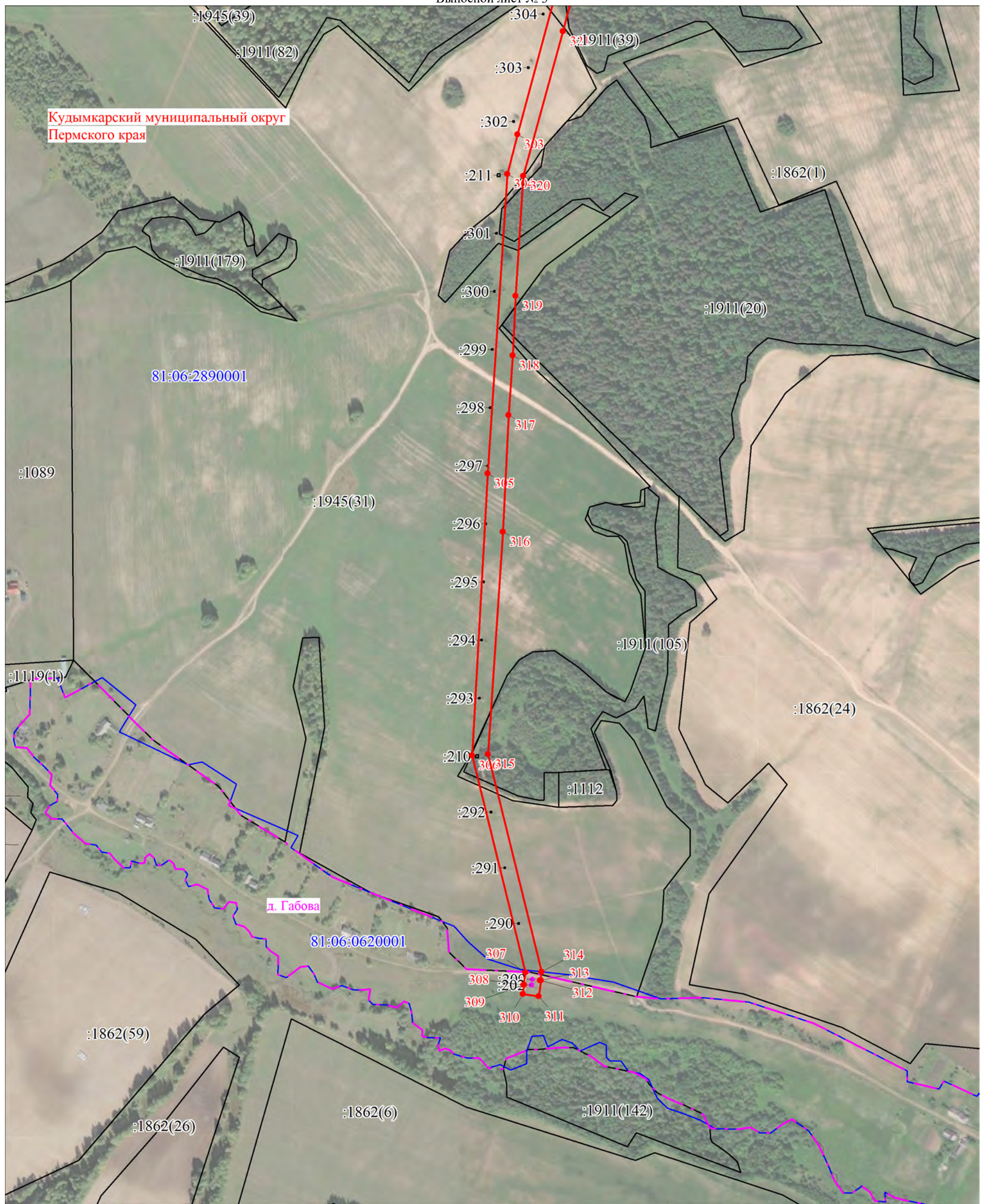

Масштаб 1:5000

Используемые условные знаки и обозначения:

Условные обозначения представлены на листе 1

Кудымкарский муниципальный округ
Пермского края



Масштаб 1:2000

Используемые условные знаки и обозначения:

Условные обозначения представлены на листе 1

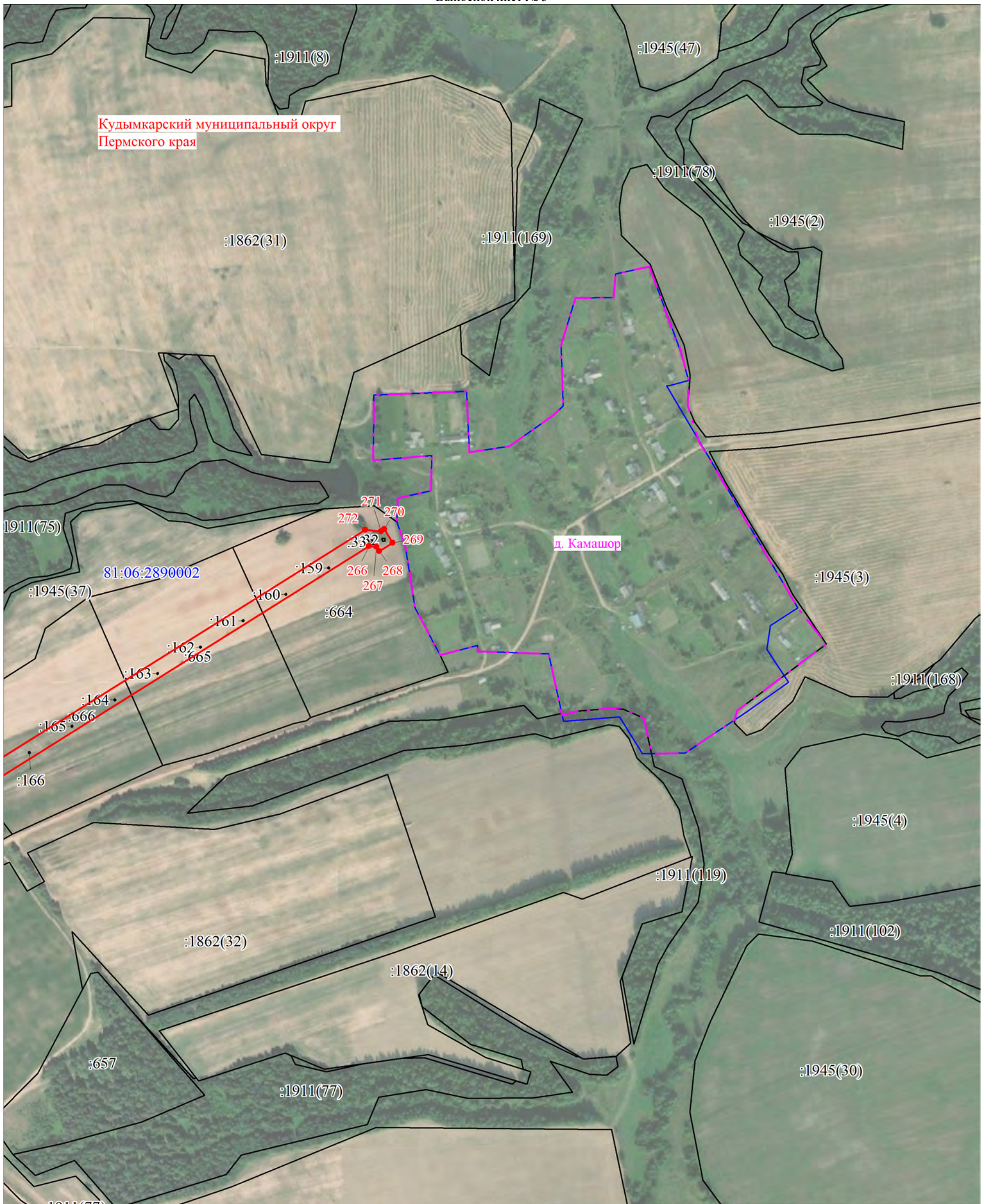

Масштаб 1:5000

Используемые условные знаки и обозначения:

Условные обозначения представлены на листе 1

План границ объекта

Выносной лист № 6



Масштаб 1:5000

Используемые условные знаки и обозначения:

Условные обозначения представлены на листе 1



Масштаб 1:2000

Используемые условные знаки и обозначения:

Условные обозначения представлены на листе 1

План границ объекта

Выносной лист № 8



Масштаб 1:2000

Используемые условные знаки и обозначения:

Условные обозначения представлены на листе 1

План границ объекта
Выносной лист № 9

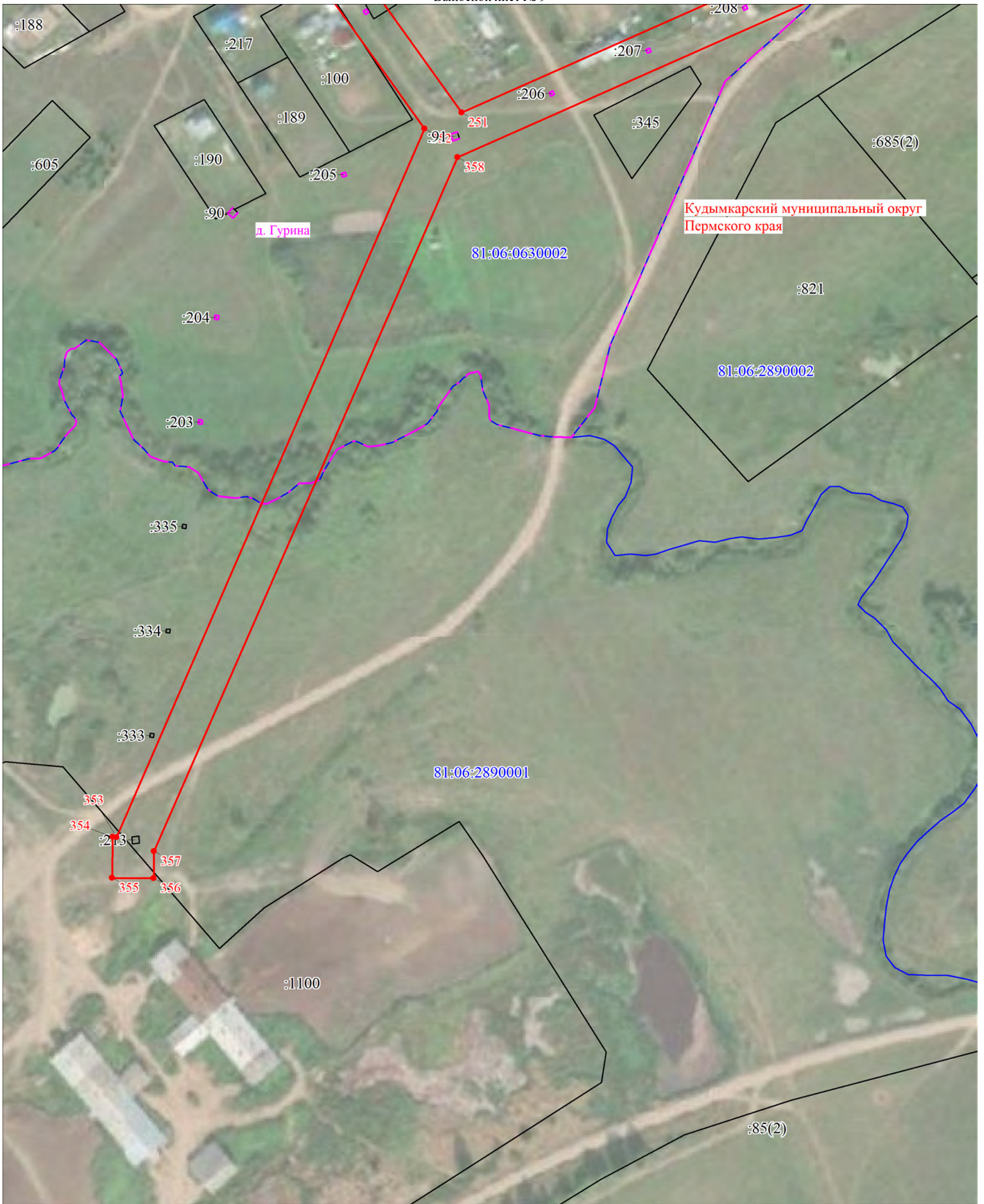

Масштаб 1:2000

Используемые условные знаки и обозначения:

Условные обозначения представлены на листе 1



Масштаб 1:5000

Используемые условные знаки и обозначения:

Условные обозначения представлены на листе 1



Масштаб 1:2000

Используемые условные знаки и обозначения:

Условные обозначения представлены на листе 1



Масштаб 1:2000

Используемые условные знаки и обозначения:

Условные обозначения представлены на листе 1

План границ объекта

Выносной лист № 14



Масштаб 1:2000

Используемые условные знаки и обозначения:

Условные обозначения представлены на листе 1

План границ объекта

Выносной лист № 15



Масштаб 1:2000

Используемые условные знаки и обозначения:

Условные обозначения представлены на листе 1



Масштаб 1:5000

Используемые условные знаки и обозначения:

Условные обозначения представлены на листе 1



Кудымкарский муниципальный округ
Пермского края (4)

д. Шипицина

Масштаб 1:5000

Используемые условные знаки и обозначения:

Условные обозначения представлены на листе 1

План границ объекта
Выносной лист № 18

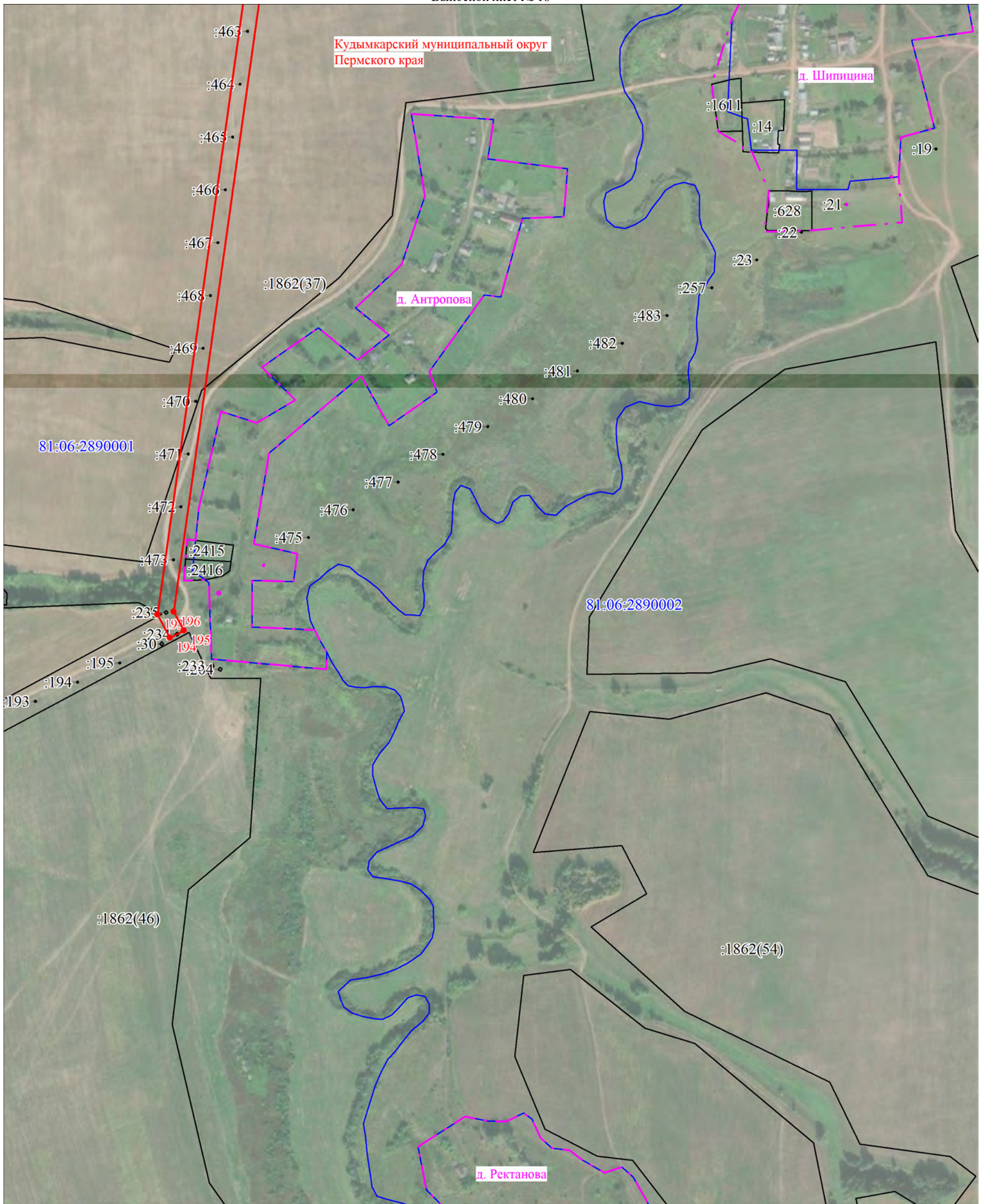

Масштаб 1:5000

Используемые условные знаки и обозначения:

Условные обозначения представлены на листе 1

План границ объекта
Выносной лист № 20



Масштаб 1:2000

Используемые условные знаки и обозначения:

Условные обозначения представлены на листе 1

План границ объекта

Выносной лист № 21

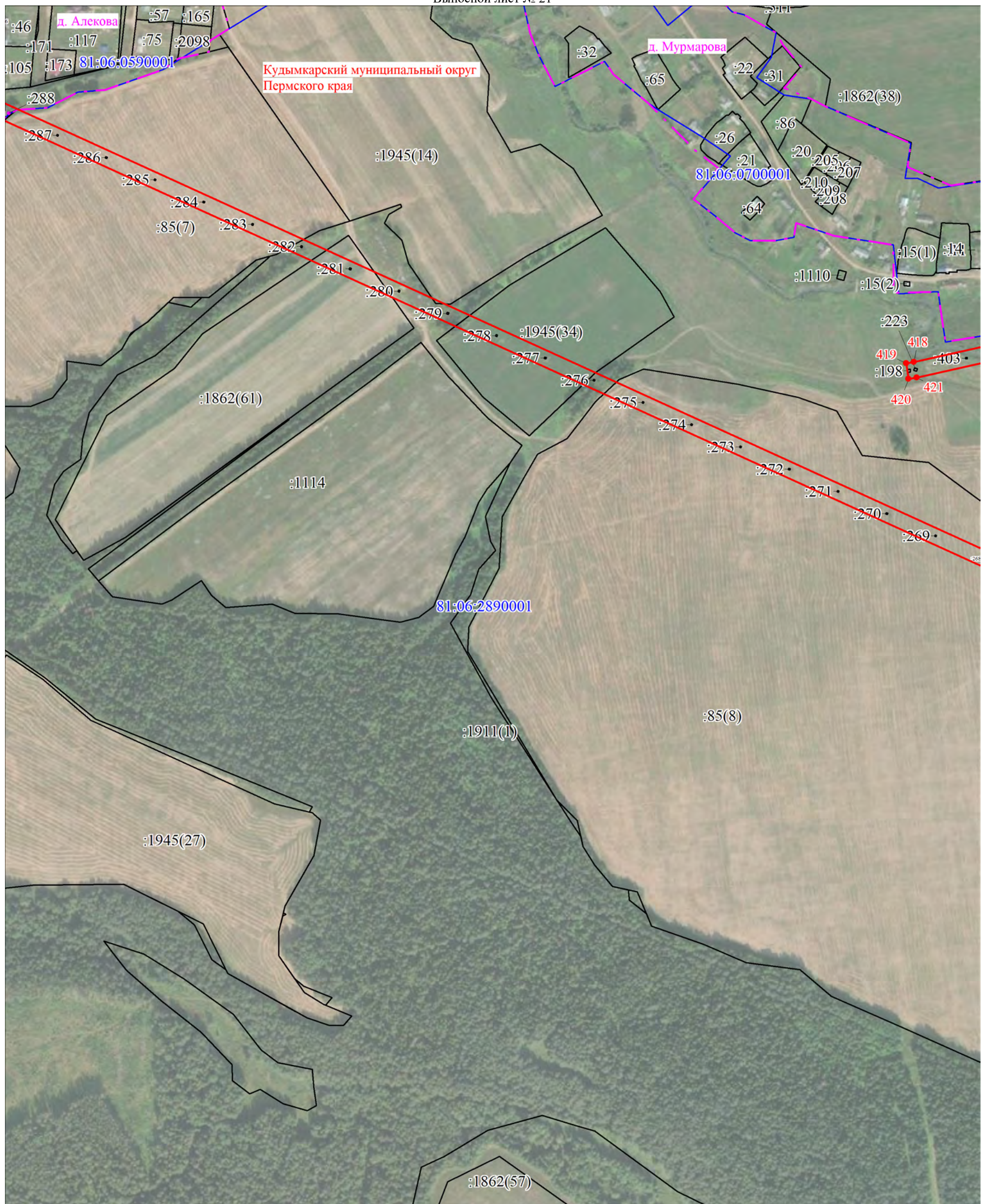

Масштаб 1:5000

Используемые условные знаки и обозначения:

Условные обозначения представлены на листе 1

План границ объекта

Выносной лист № 22



Масштаб 1:5000

Используемые условные знаки и обозначения:

Условные обозначения представлены на листе 1

План границ объекта
Выносной лист № 23



Масштаб 1:2000

Используемые условные знаки и обозначения:

Условные обозначения представлены на листе 1

План границ объекта
Выносной лист № 24

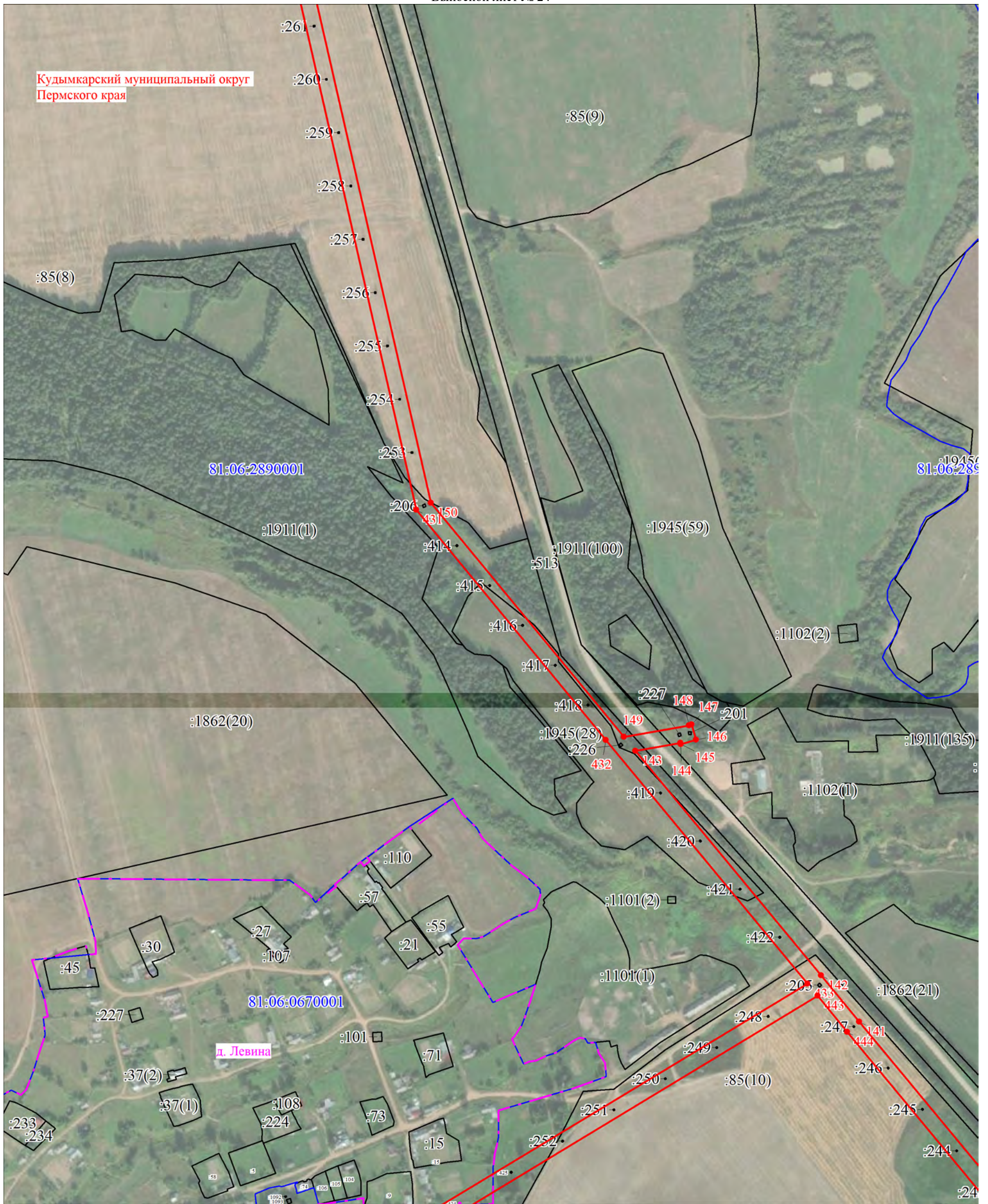

Масштаб 1:5000

Используемые условные знаки и обозначения:

Условные обозначения представлены на листе 1



Масштаб 1:2000

Используемые условные знаки и обозначения:

Условные обозначения представлены на листе 1

План границ объекта

Выносной лист № 26



Масштаб 1:5000

Используемые условные знаки и обозначения:

Условные обозначения представлены на листе 1



Масштаб 1:5000

Используемые условные знаки и обозначения:

Условные обозначения представлены на листе 1



Масштаб 1:2000

Используемые условные знаки и обозначения:

Условные обозначения представлены на листе 1



Масштаб 1:2000

Используемые условные знаки и обозначения:

Условные обозначения представлены на листе 1

План границ объекта

Выносной лист № 30

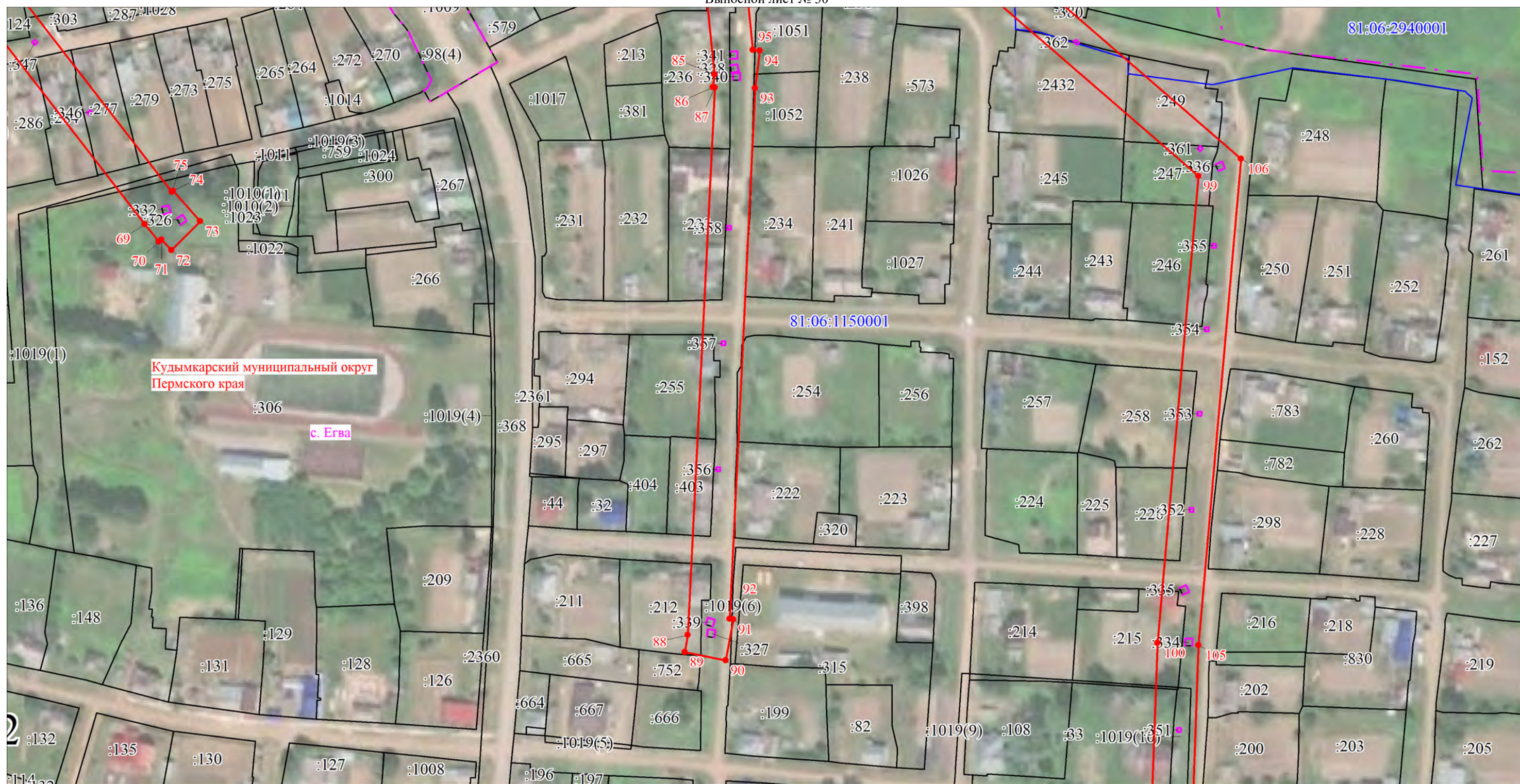

Масштаб 1:2000

Используемые условные знаки и обозначения:

Условные обозначения представлены на листе 1

План границ объекта

Выносной лист № 31



Масштаб 1:2000

Используемые условные знаки и обозначения:

Условные обозначения представлены на листе 1



Кудымкарский муниципальный округ
Пермского края

с. Егва

Масштаб 1:2000

Используемые условные знаки и обозначения:

Условные обозначения представлены на листе 1



Масштаб 1:2000

Используемые условные знаки и обозначения:

Условные обозначения представлены на листе 1

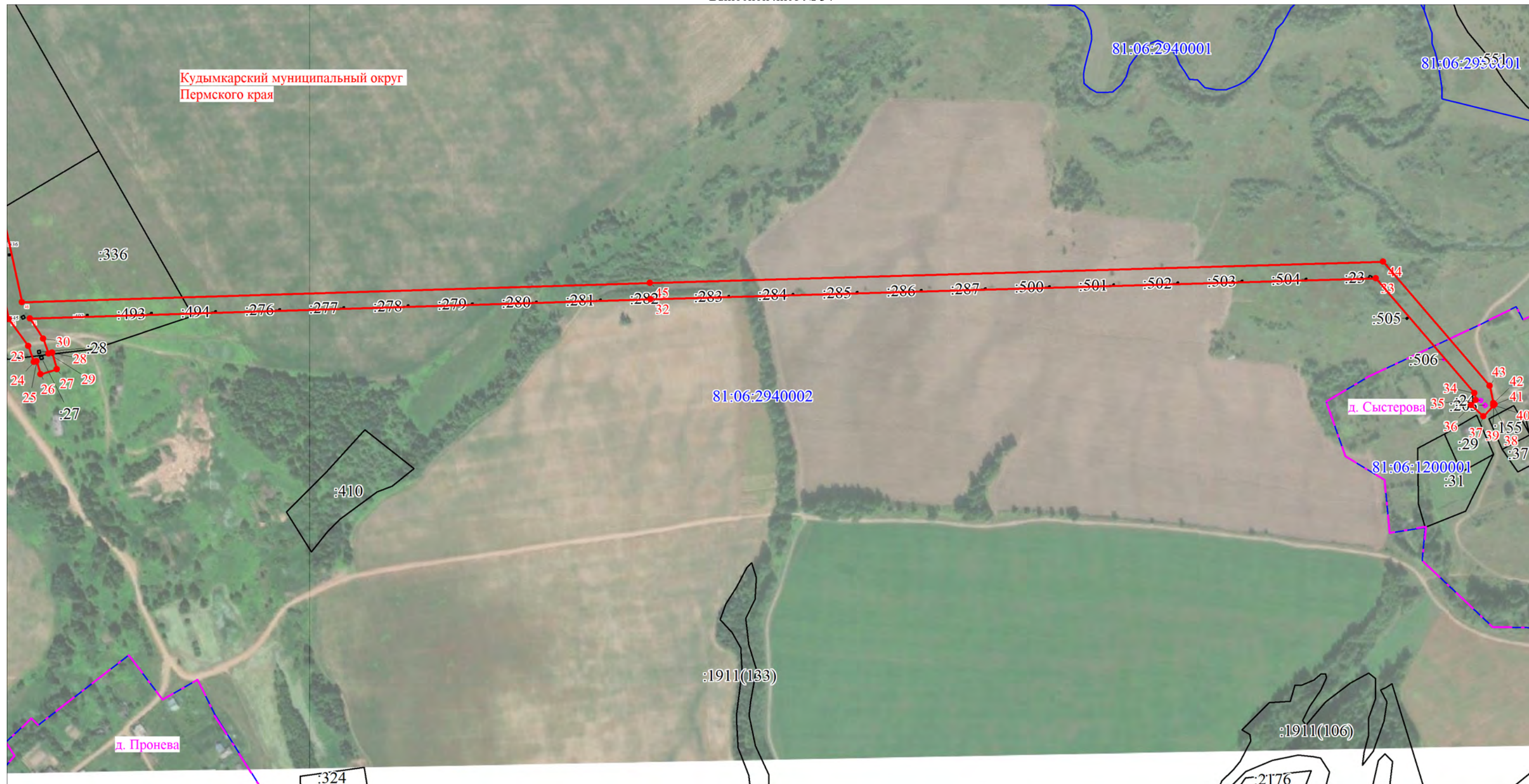

Масштаб 1:5000

Используемые условные знаки и обозначения:

Условные обозначения представлены на листе 1

План границ объекта

Выносной лист № 35



Масштаб 1:2000

Используемые условные знаки и обозначения:

Условные обозначения представлены на листе 1

План границ объекта

Выносной лист № 36

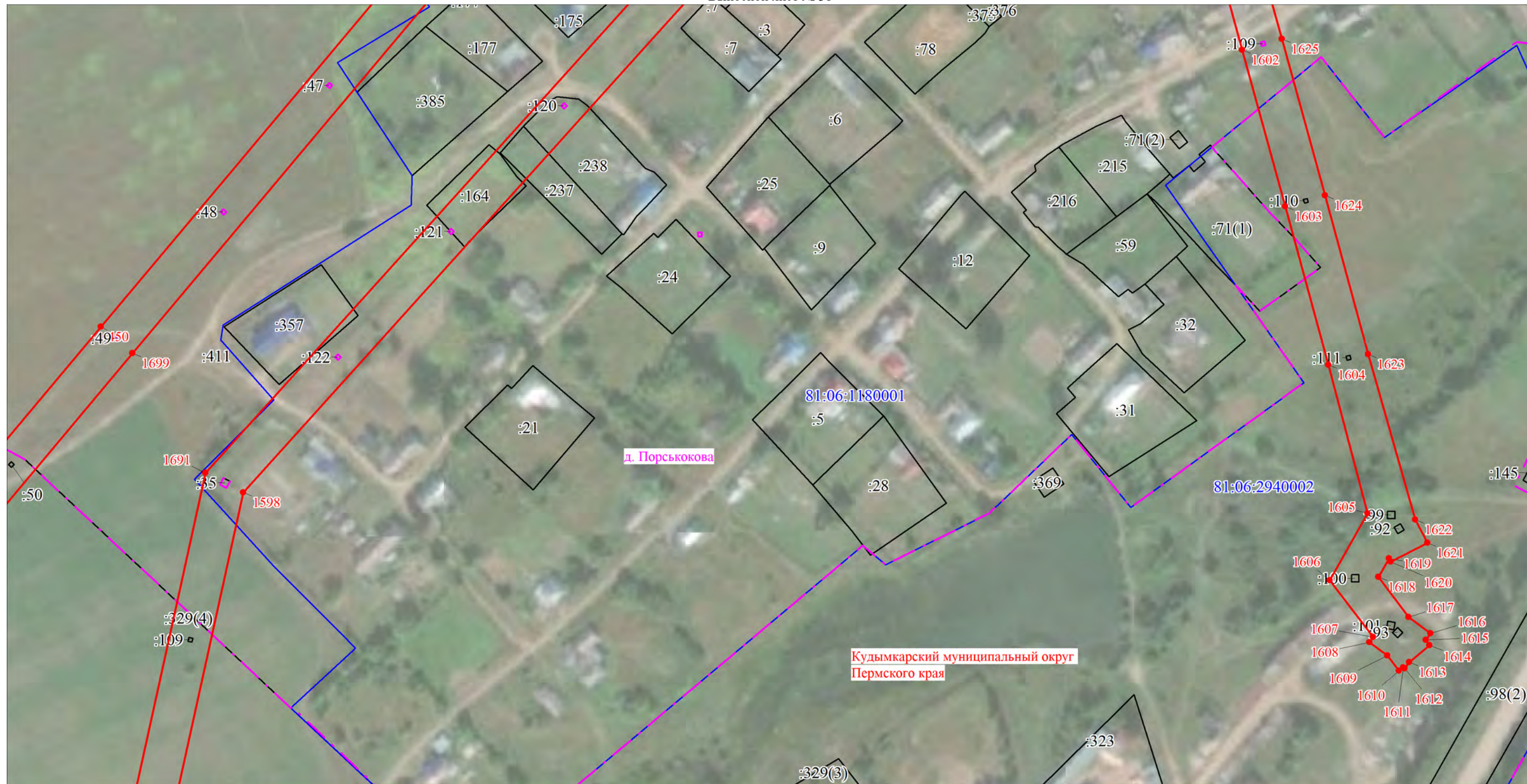

д. Порськокова

81:06:1180001

81:06:2940002

Кудымкарский муниципальный округ
Пермского края

Масштаб 1:2000

Используемые условные знаки и обозначения:

Условные обозначения представлены на листе 1



Масштаб 1:5000

Используемые условные знаки и обозначения:

Условные обозначения представлены на листе 1

План границ объекта

Выносной лист № 40



Масштаб 1:5000

Используемые условные знаки и обозначения:

Условные обозначения представлены на листе 1



Масштаб 1:2000

Используемые условные знаки и обозначения:

Условные обозначения представлены на листе 1

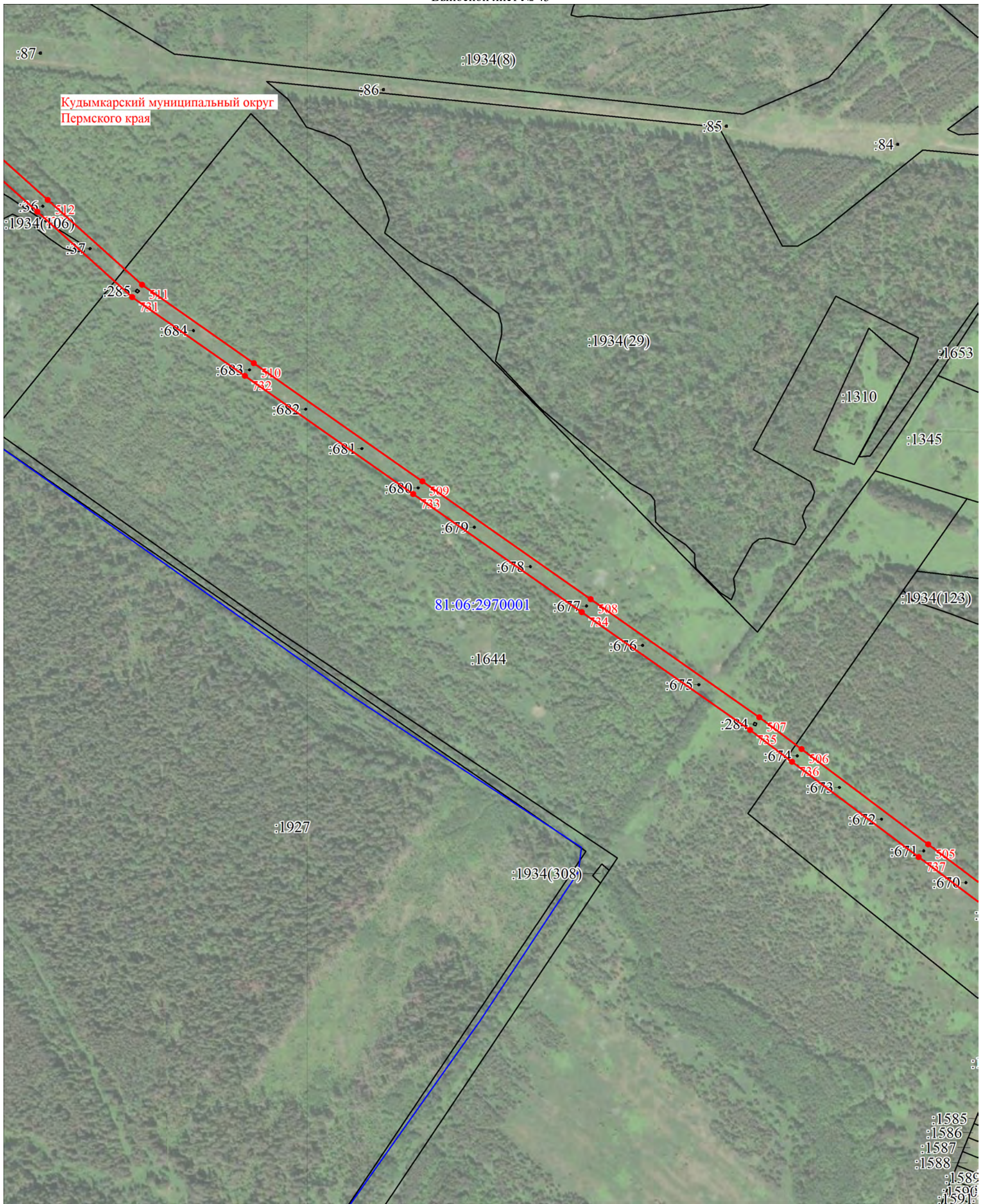

Масштаб 1:5000

Используемые условные знаки и обозначения:

Условные обозначения представлены на листе 1



Масштаб 1:5000

Используемые условные знаки и обозначения:

Условные обозначения представлены на листе 1

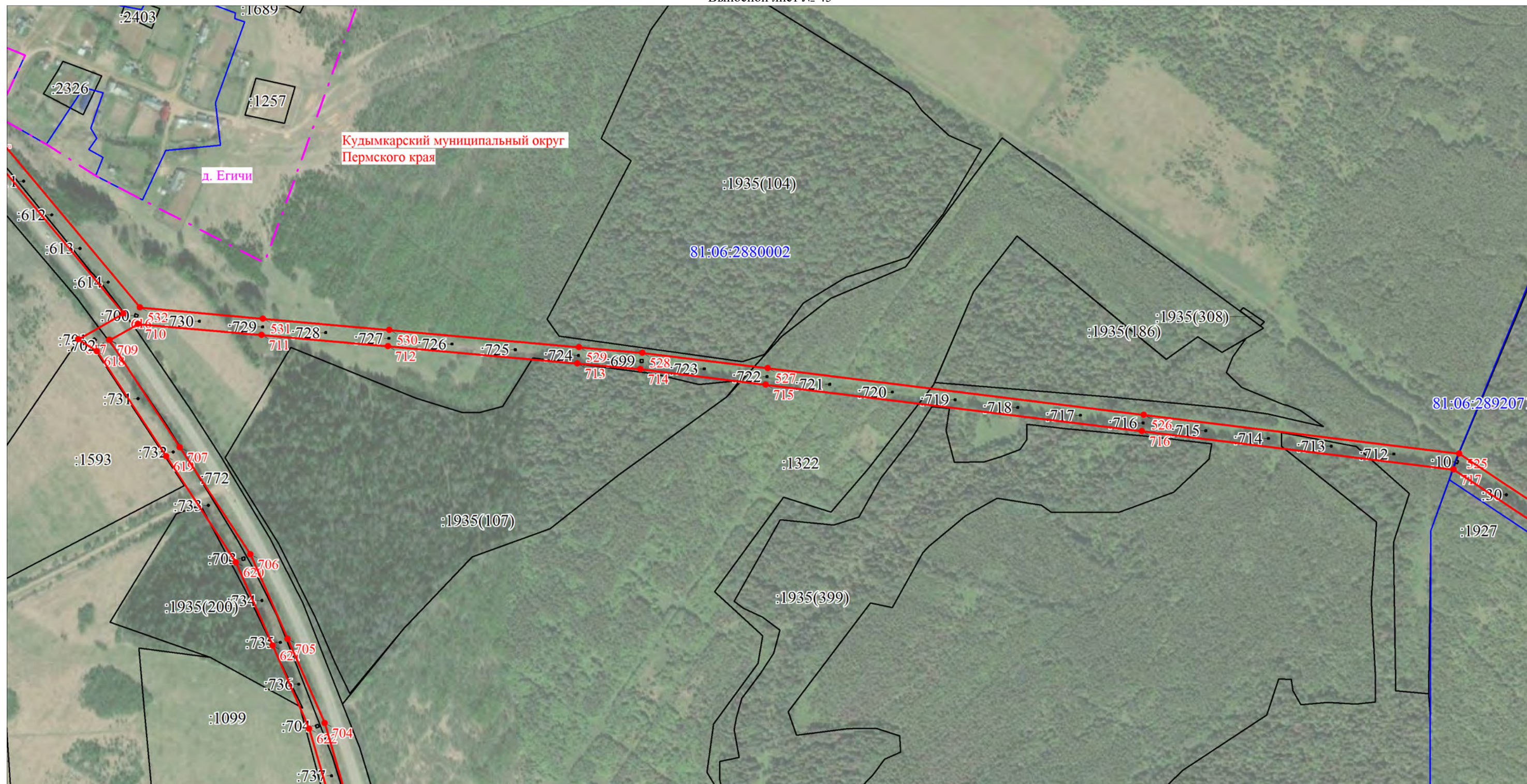

Масштаб 1:5000

Используемые условные знаки и обозначения:

Условные обозначения представлены на листе 1

План границ объекта
Выносной лист № 46



Масштаб 1:5000

Используемые условные знаки и обозначения:

Условные обозначения представлены на листе 1

План границ объекта

Выносной лист № 47



Масштаб 1:5000

Используемые условные знаки и обозначения:

Условные обозначения представлены на листе 1



Масштаб 1:2000

Используемые условные знаки и обозначения:

Условные обозначения представлены на листе 1

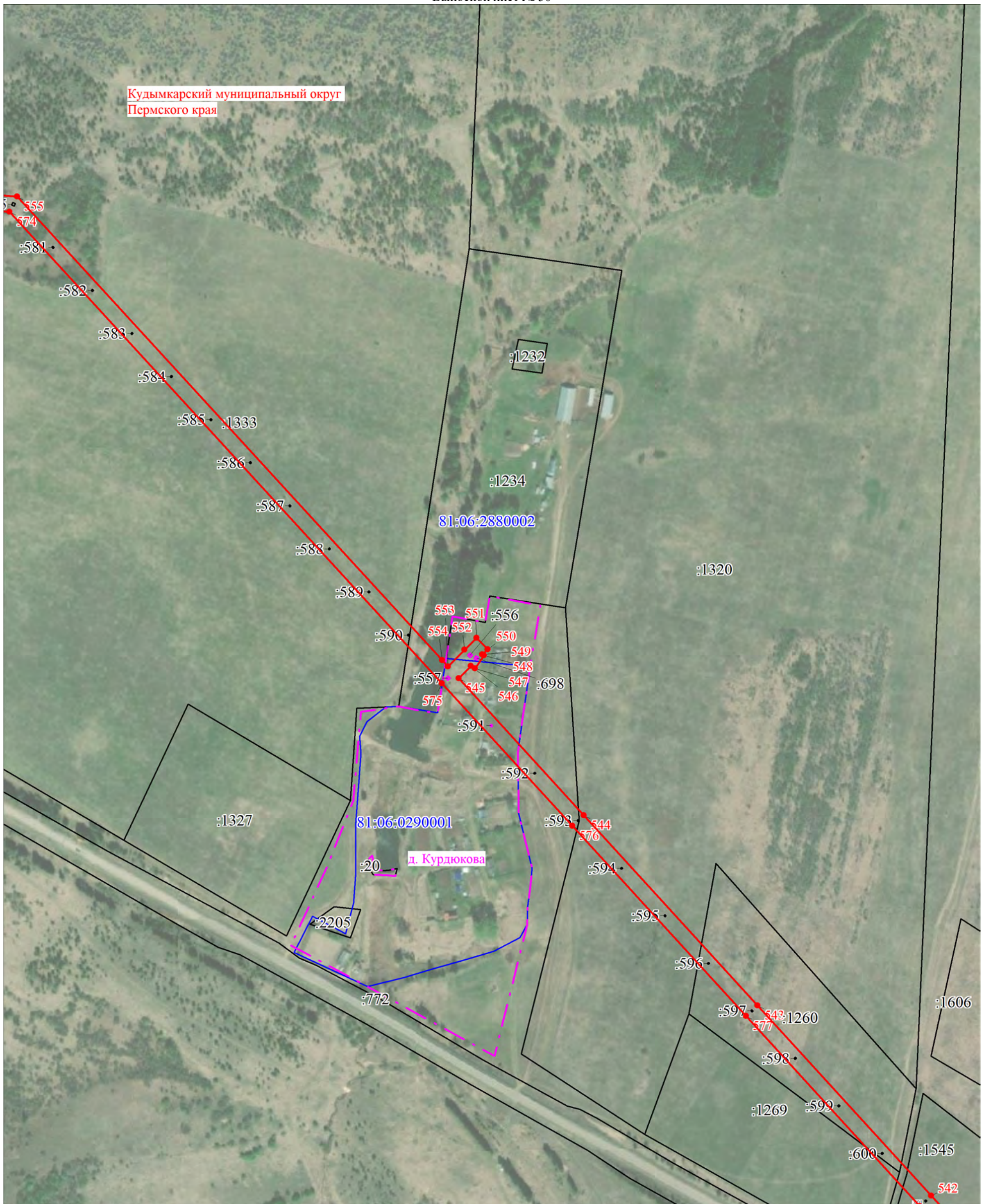

Масштаб 1:5000

Используемые условные знаки и обозначения:

Условные обозначения представлены на листе 1



Масштаб 1:5000

Используемые условные знаки и обозначения:

Условные обозначения представлены на листе 1

План границ объекта

Выносной лист № 52

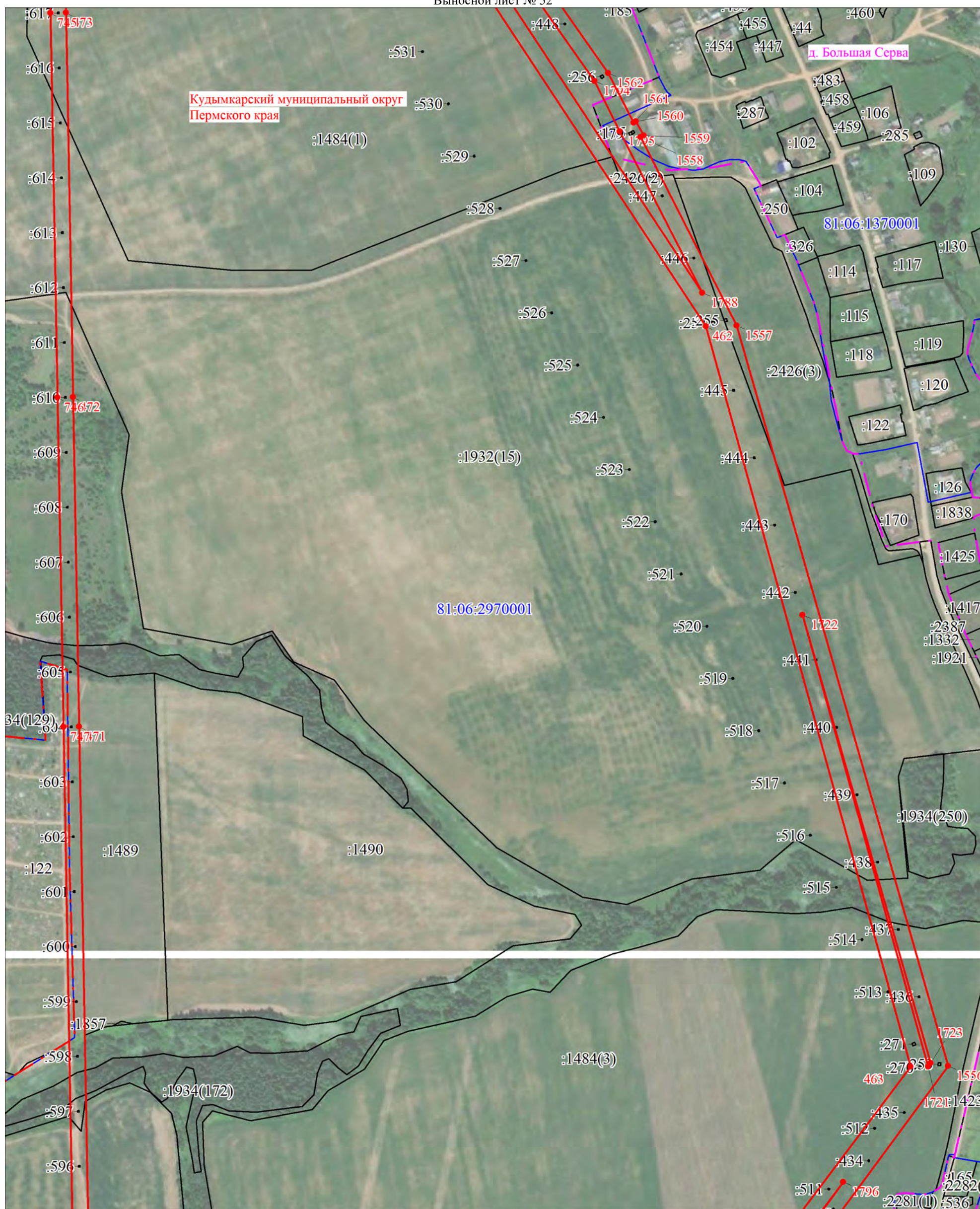

Масштаб 1:5000

Используемые условные знаки и обозначения:

Условные обозначения представлены на листе 1



Используемые условные знаки и обозначения:

Условные обозначения представлены на листе 1

План границ объекта
Выносной лист № 54



Используемые условные знаки и обозначения:

Условные обозначения представлены на листе 1

План границ объекта

Выносной лист № 55



Масштаб 1:2000

Используемые условные знаки и обозначения:

Условные обозначения представлены на листе 1

План границ объекта
Выносной лист № 56

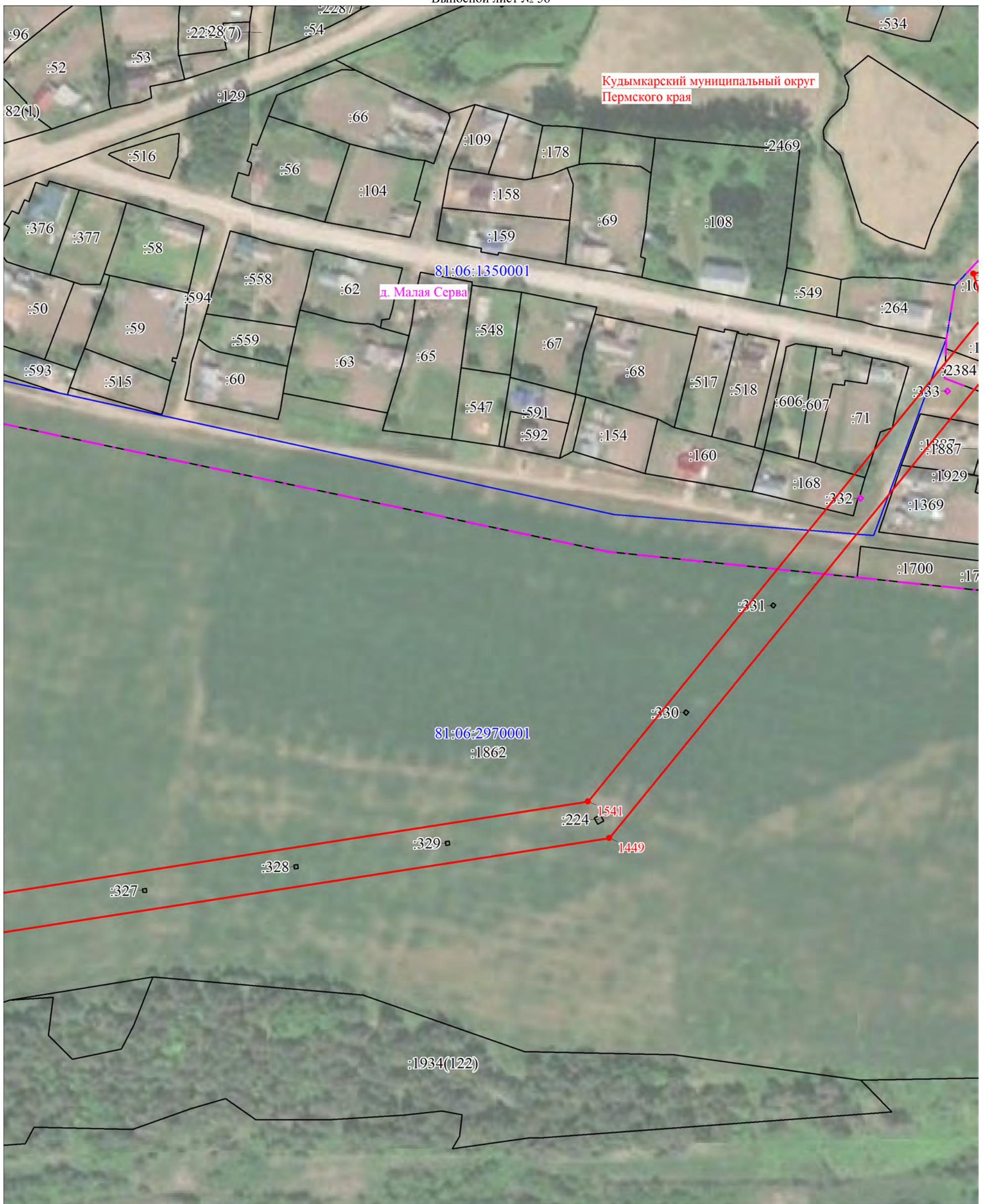

Масштаб 1:2000

Используемые условные знаки и обозначения:

Условные обозначения представлены на листе 1



Масштаб 1:2000

Используемые условные знаки и обозначения:

Условные обозначения представлены на листе 1

План границ объекта

Выносной лист № 58



Масштаб 1:5000

Используемые условные знаки и обозначения:

Условные обозначения представлены на листе 1

План границ объекта

Выносной лист № 59



Масштаб 1:5000

Используемые условные знаки и обозначения:

Условные обозначения представлены на листе 1



Масштаб 1:5000

Используемые условные знаки и обозначения:

Условные обозначения представлены на листе 1

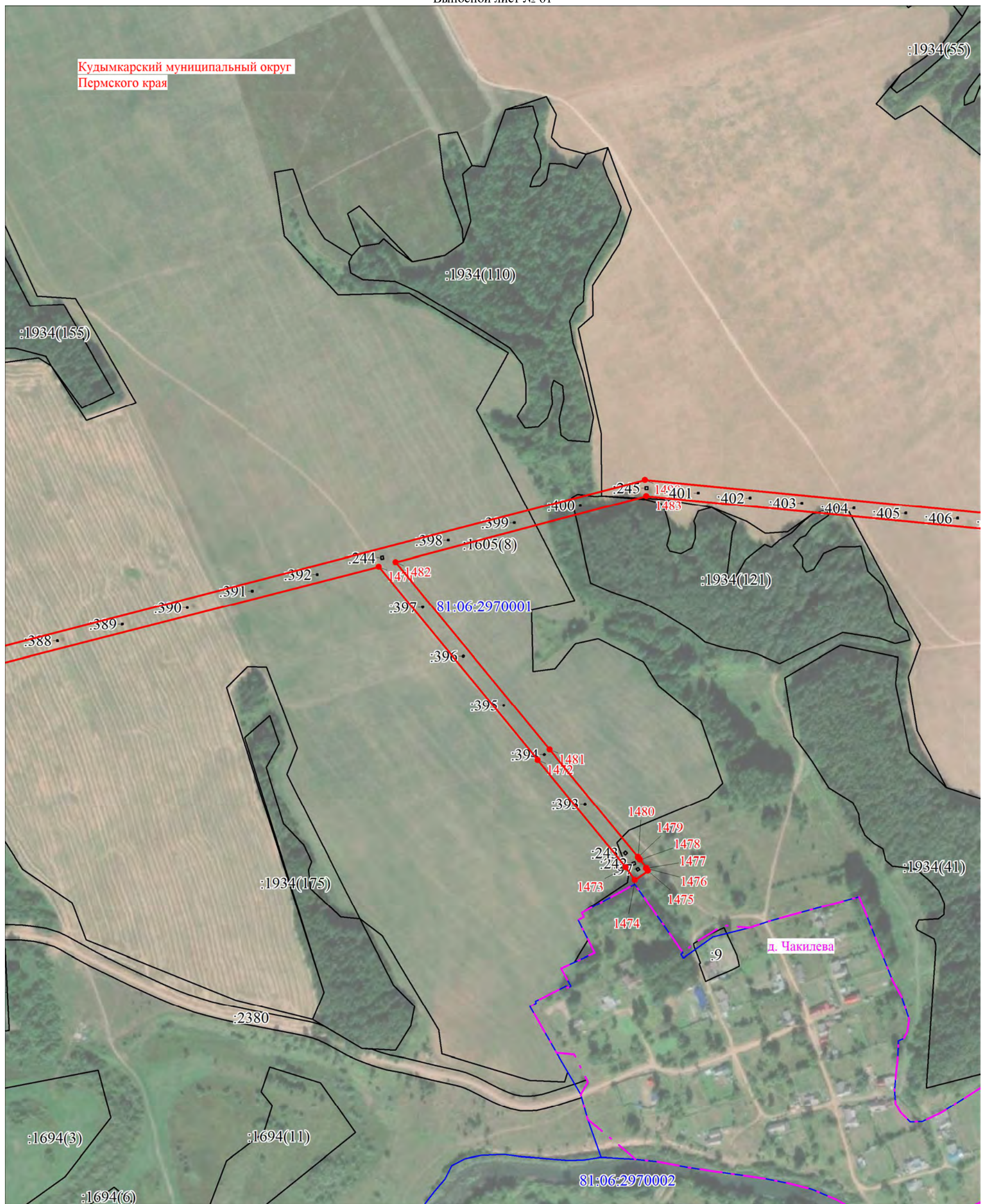

Кудымкарский муниципальный округ
Пермского края

д. Чакилева

Масштаб 1:5000

Используемые условные знаки и обозначения:

Условные обозначения представлены на листе 1

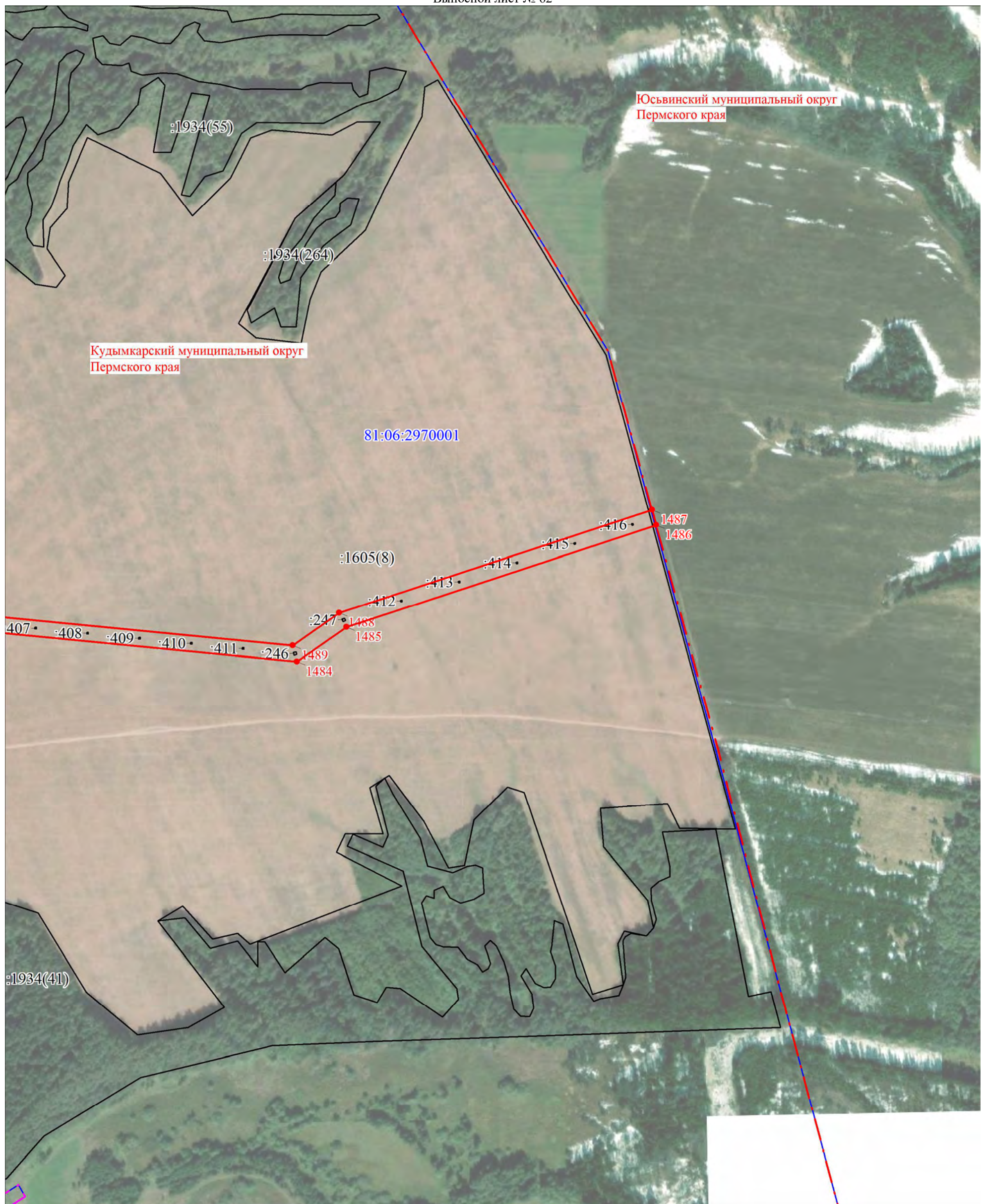

Масштаб 1:5000

Используемые условные знаки и обозначения:

Условные обозначения представлены на листе 1

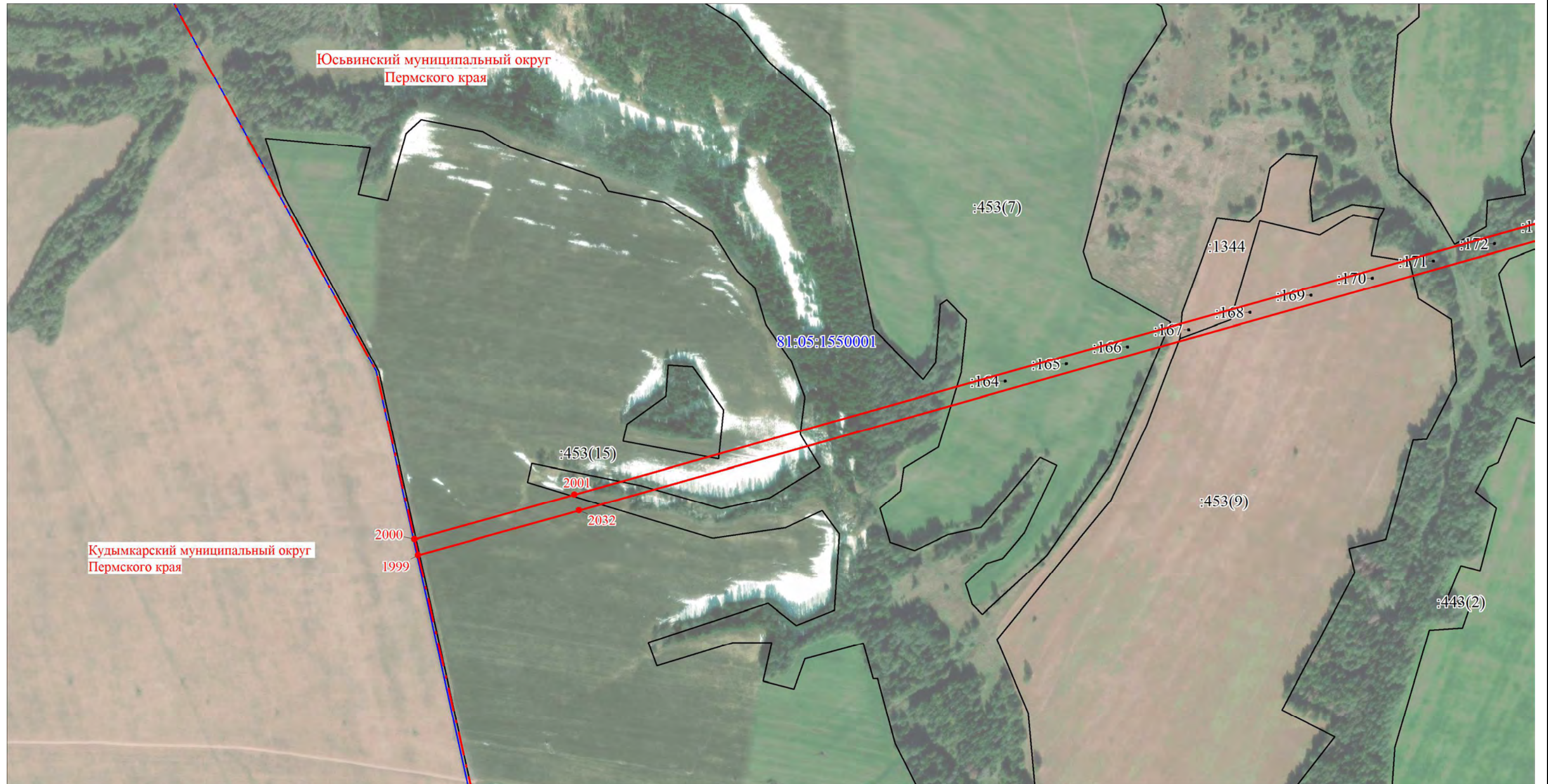

Масштаб 1:5000

Используемые условные знаки и обозначения:

Условные обозначения представлены на листе 1

План границ объекта
Выносной лист № 64



Масштаб 1:5000

Используемые условные знаки и обозначения:

Условные обозначения представлены на листе 1

План границ объекта
Выносной лист № 65



Масштаб 1:5000

Используемые условные знаки и обозначения:

Условные обозначения представлены на листе 1

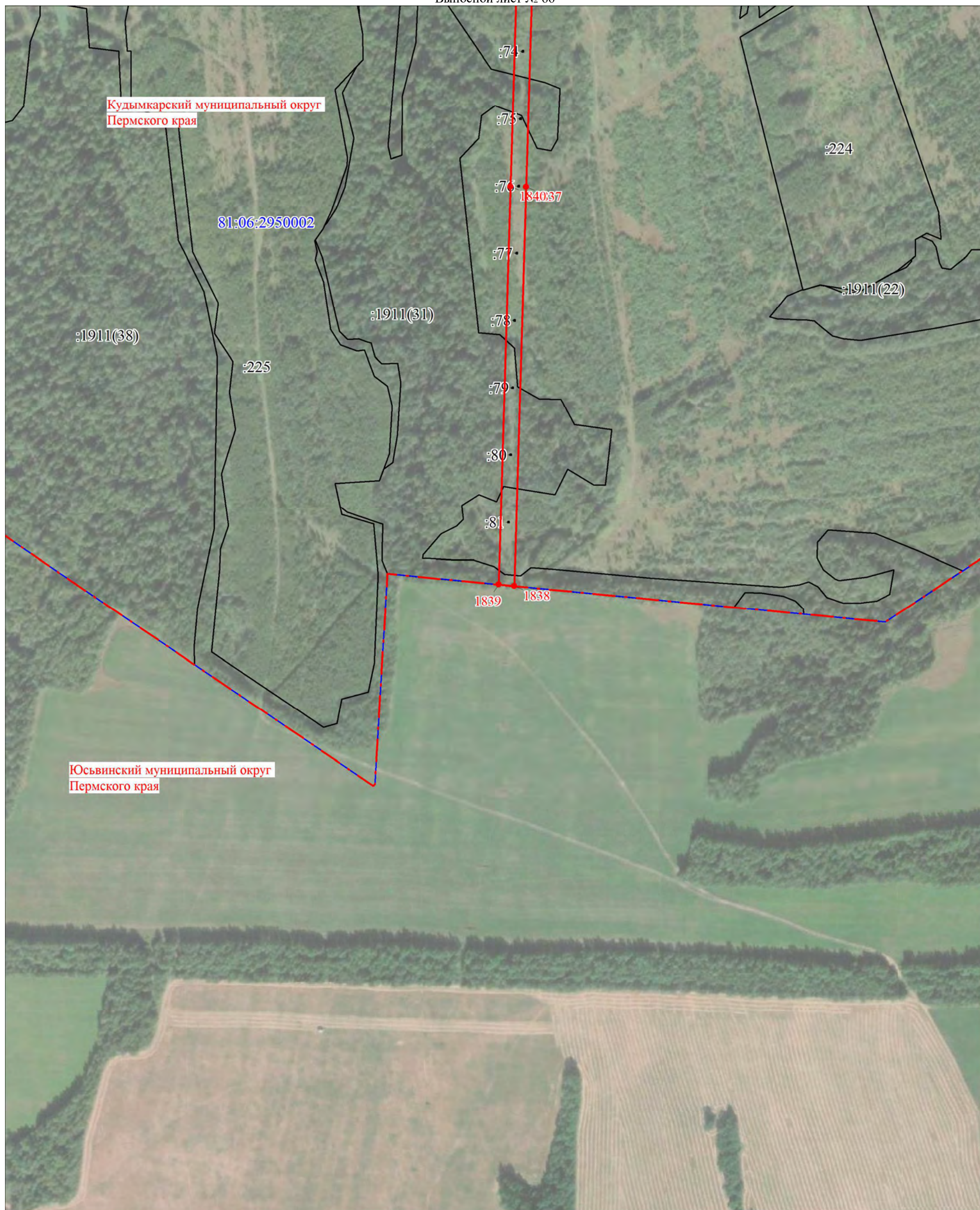

Масштаб 1:5000

Используемые условные знаки и обозначения:

Условные обозначения представлены на листе 1

План границ объекта

Выносной лист № 67

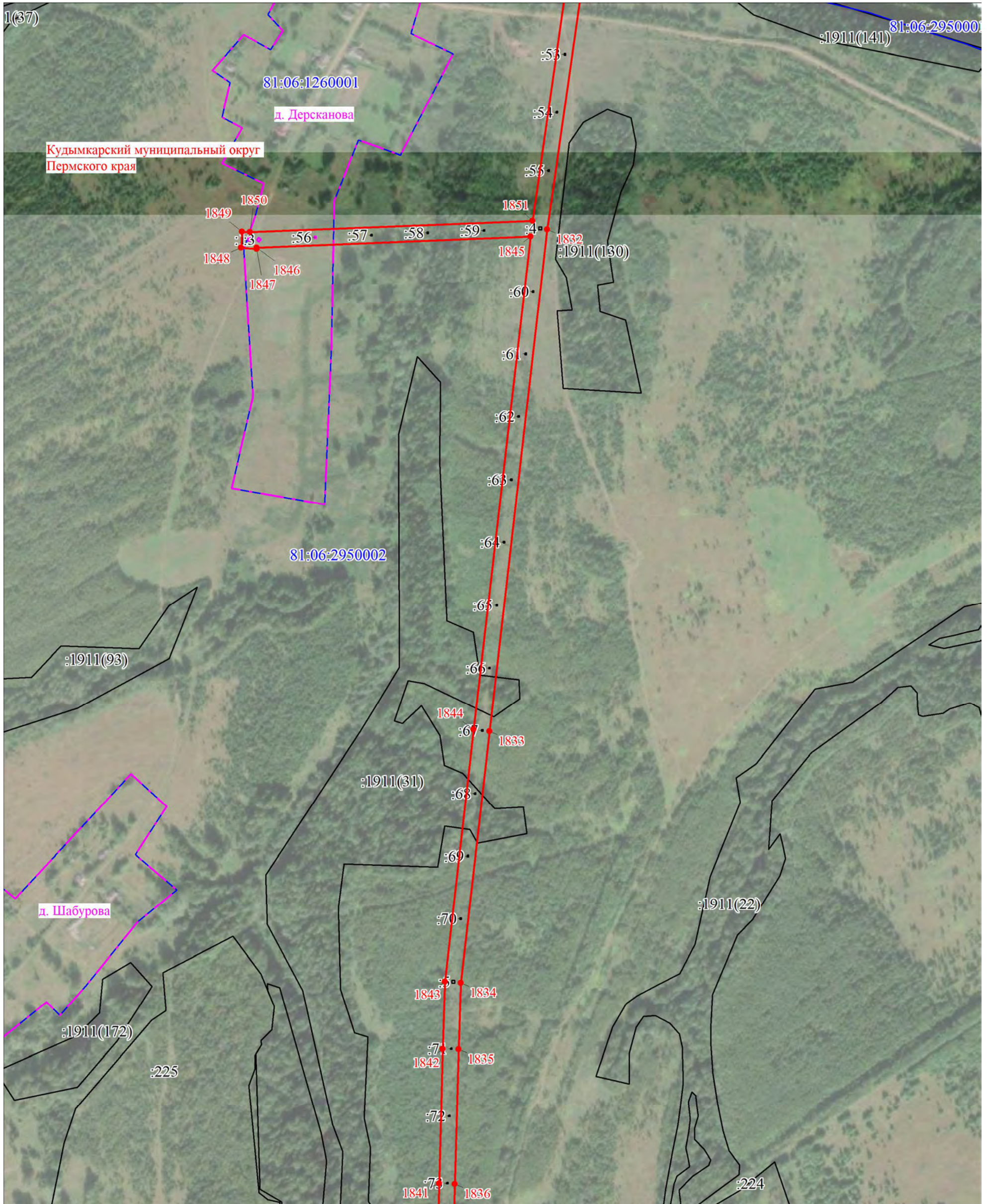

Масштаб 1:5000

Используемые условные знаки и обозначения:

Условные обозначения представлены на листе 1

План границ объекта
Выносной лист № 68

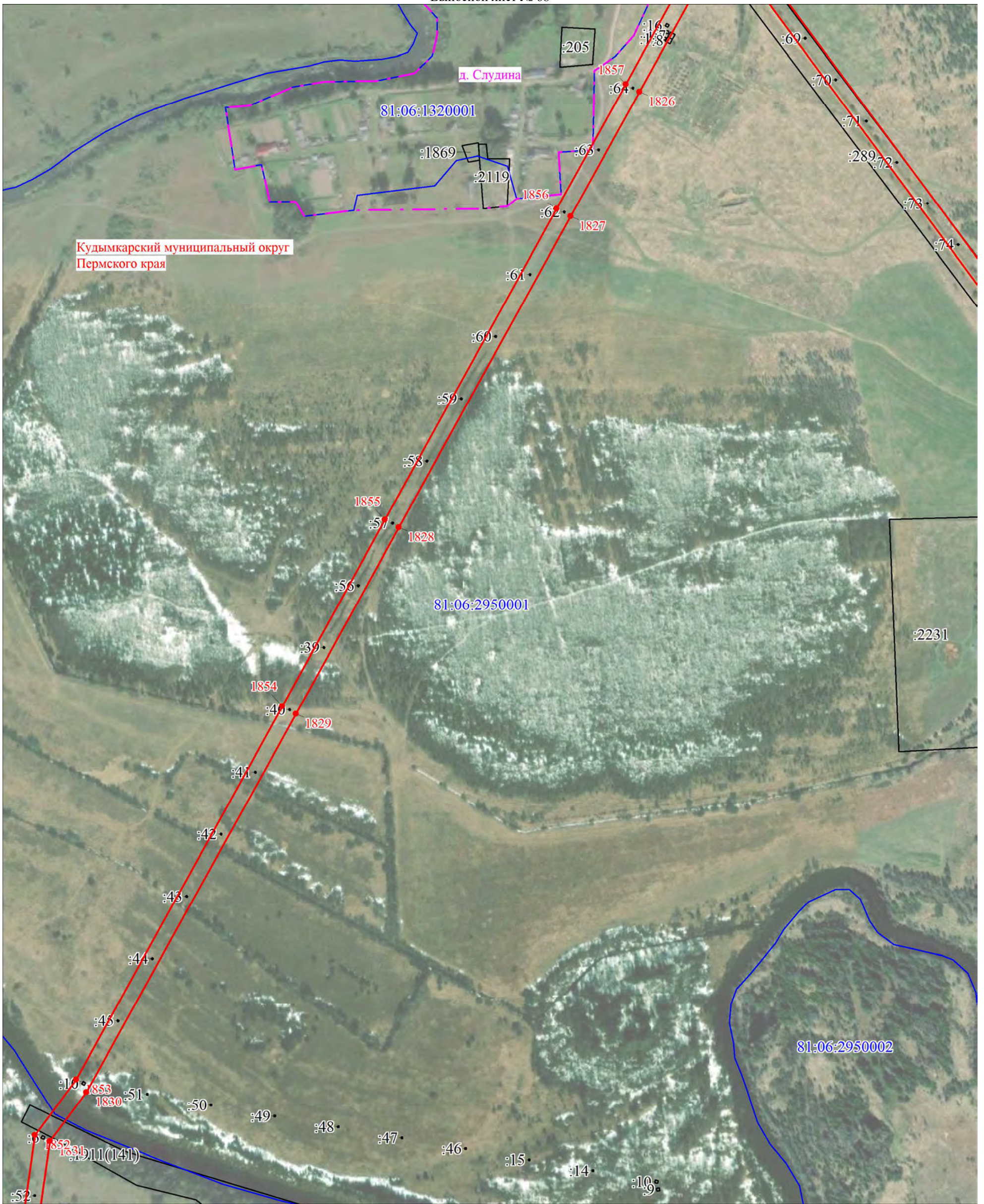

Масштаб 1:5000

Используемые условные знаки и обозначения:

Условные обозначения представлены на листе 1



Кудымкарский муниципальный округ
Пермского края

д. Поносова

Масштаб 1:2000

Используемые условные знаки и обозначения:

Условные обозначения представлены на листе 1



Масштаб 1:2000

Используемые условные знаки и обозначения:

Условные обозначения представлены на листе 1

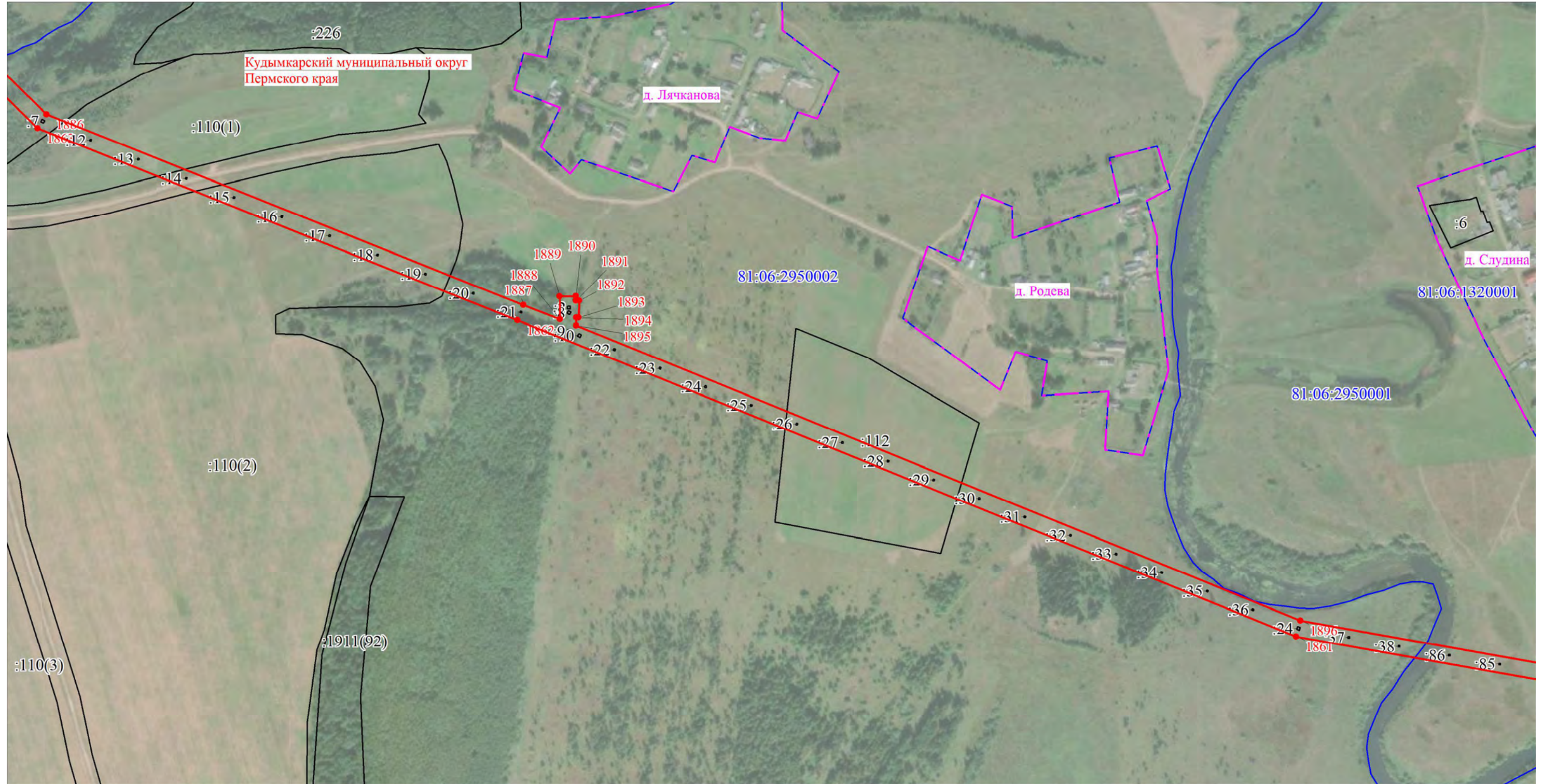

Масштаб 1:5000

Используемые условные знаки и обозначения:

Условные обозначения представлены на листе 1



Масштаб 1:5000

Используемые условные знаки и обозначения:

Условные обозначения представлены на листе 1



Кудымкарский муниципальный округ
Пермского края

д. Сордва

Масштаб 1:2000

Используемые условные знаки и обозначения:

Условные обозначения представлены на листе 1

План границ объекта

Выносной лист № 74



Масштаб 1:5000

Используемые условные знаки и обозначения:

Условные обозначения представлены на листе 1

План границ объекта

Выносной лист № 75



Масштаб 1:5000

Используемые условные знаки и обозначения:

Условные обозначения представлены на листе 1



Масштаб 1:2000

Используемые условные знаки и обозначения:

Условные обозначения представлены на листе 1



Используемые условные знаки и обозначения:

Условные обозначения представлены на листе 1



Масштаб 1:2000

Используемые условные знаки и обозначения:

Условные обозначения представлены на листе 1

План границ объекта
Выносной лист № 79



Масштаб 1:5000

Используемые условные знаки и обозначения:

Условные обозначения представлены на листе 1



Масштаб 1:2000

Используемые условные знаки и обозначения:

Условные обозначения представлены на листе 1

План границ объекта

Выносной лист № 81



г. Кудымкар Городского округа -
г. Кудымкар Пермского края

Кудымкарский муниципальный округ
Пермского края

Масштаб 1:5000

Используемые условные знаки и обозначения:

Условные обозначения представлены на листе 1

План границ объекта

Выносной лист № 82



Масштаб 1:5000

Используемые условные знаки и обозначения:

Условные обозначения представлены на листе 1

План границ объекта
Выносной лист № 83

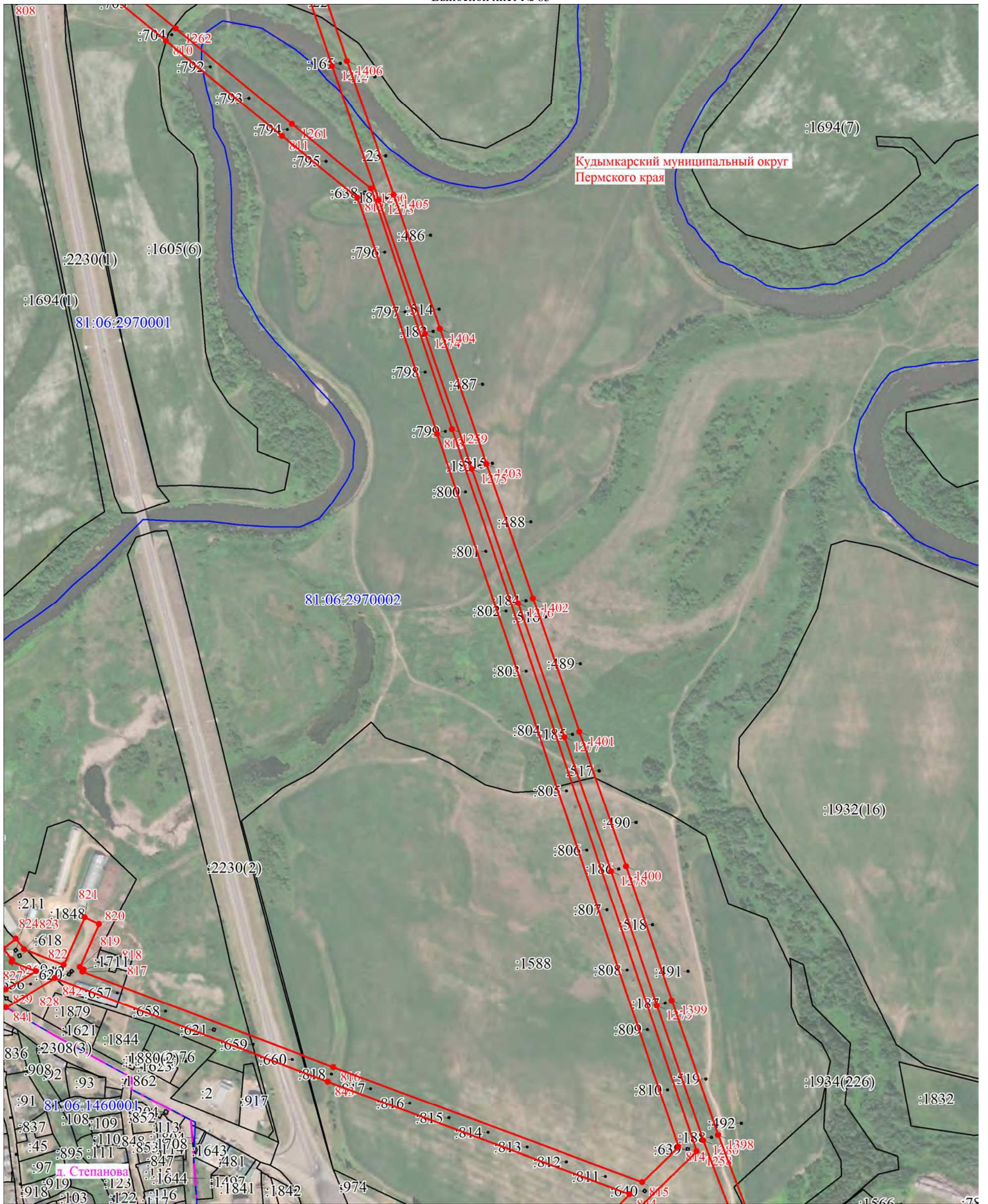

Используемые условные знаки и обозначения:

Условные обозначения представлены на листе 1

План границ объекта

Выносной лист № 84



Масштаб 1:2000

Используемые условные знаки и обозначения:

Условные обозначения представлены на листе 1

План границ объекта
Выносной лист № 85

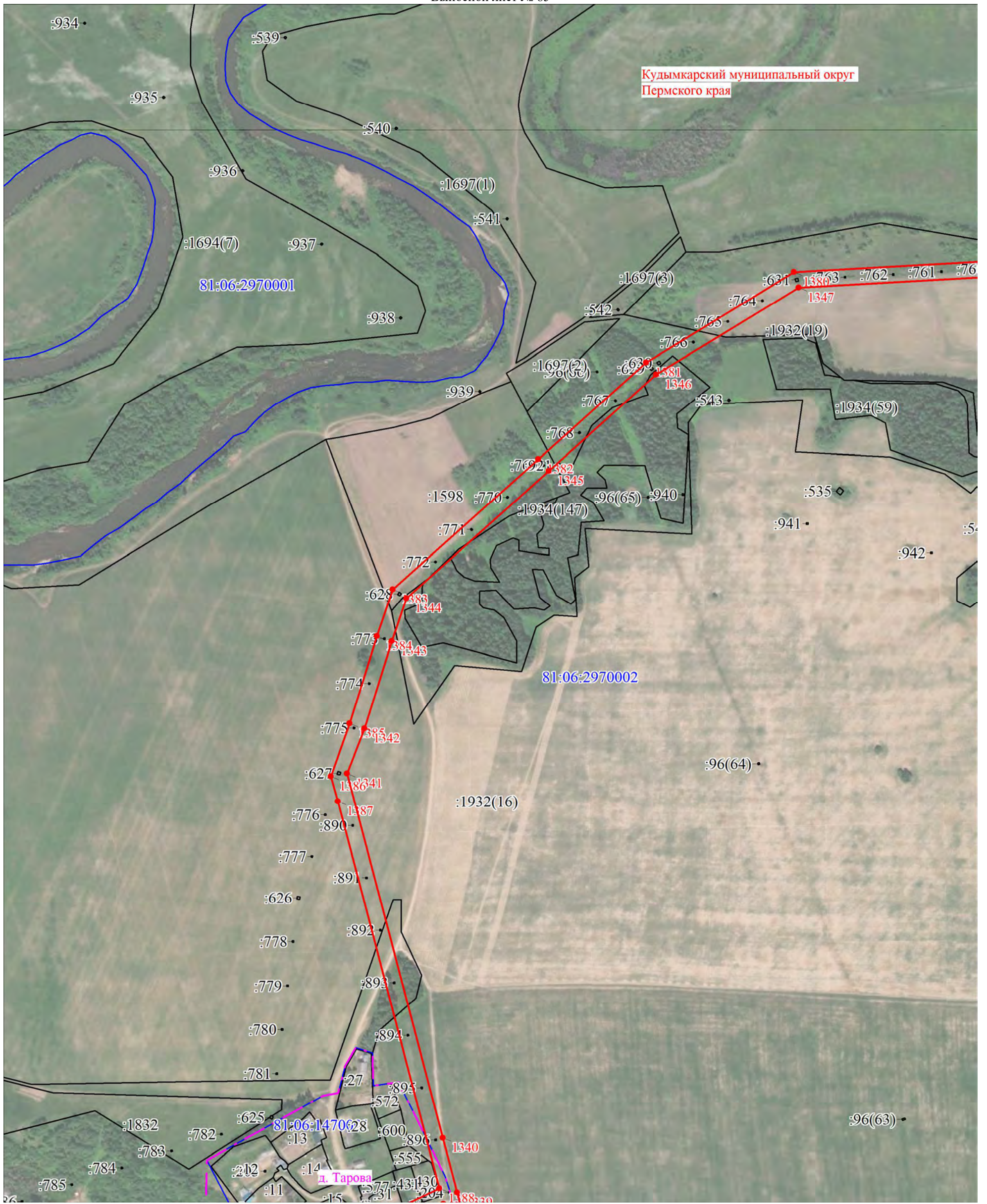

Используемые условные знаки и обозначения:

Условные обозначения представлены на листе 1



Масштаб 1:5000

Используемые условные знаки и обозначения:

Условные обозначения представлены на листе 1

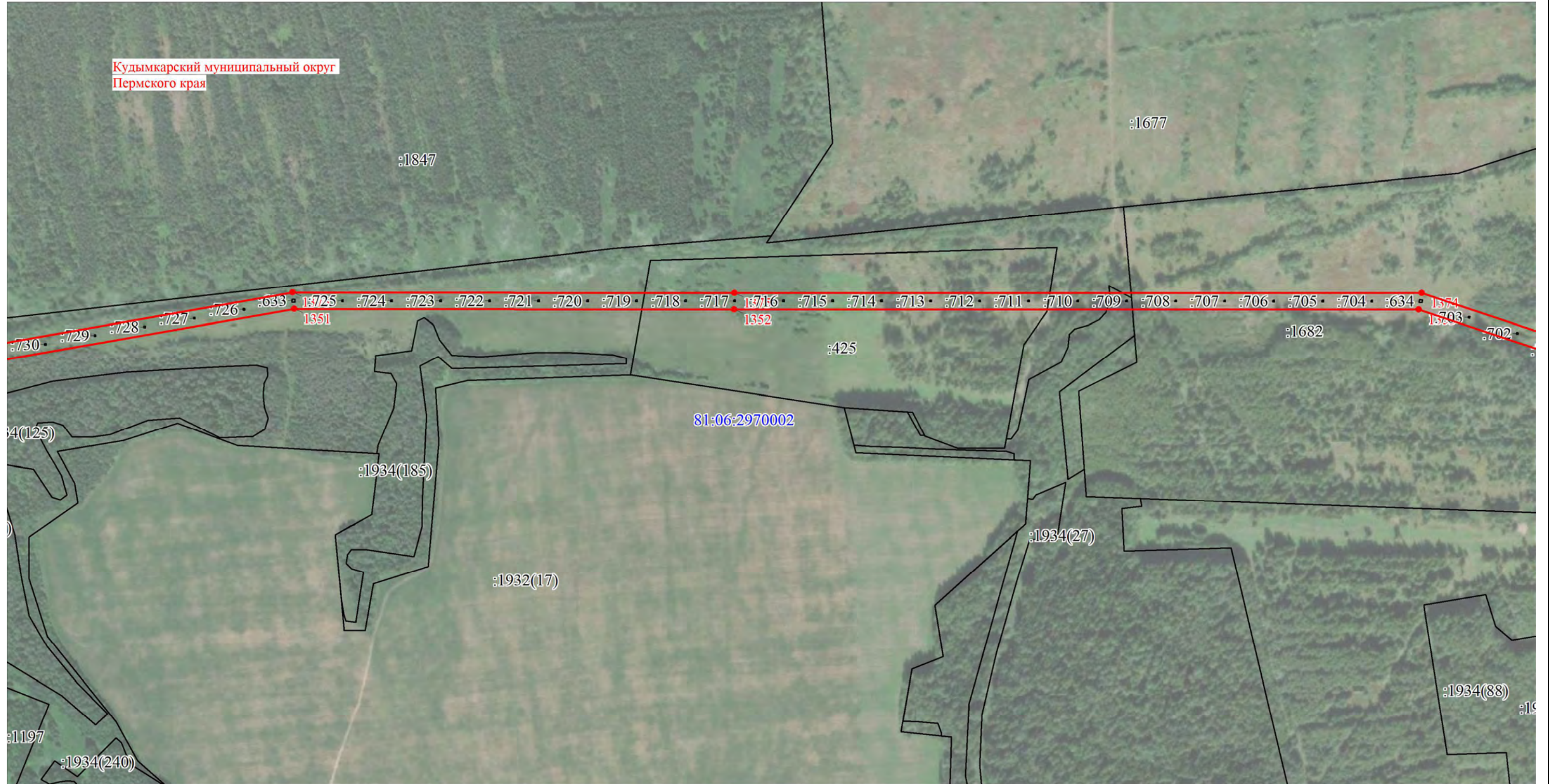

Масштаб 1:5000

Используемые условные знаки и обозначения:

Условные обозначения представлены на листе 1

План границ объекта

Выносной лист № 88

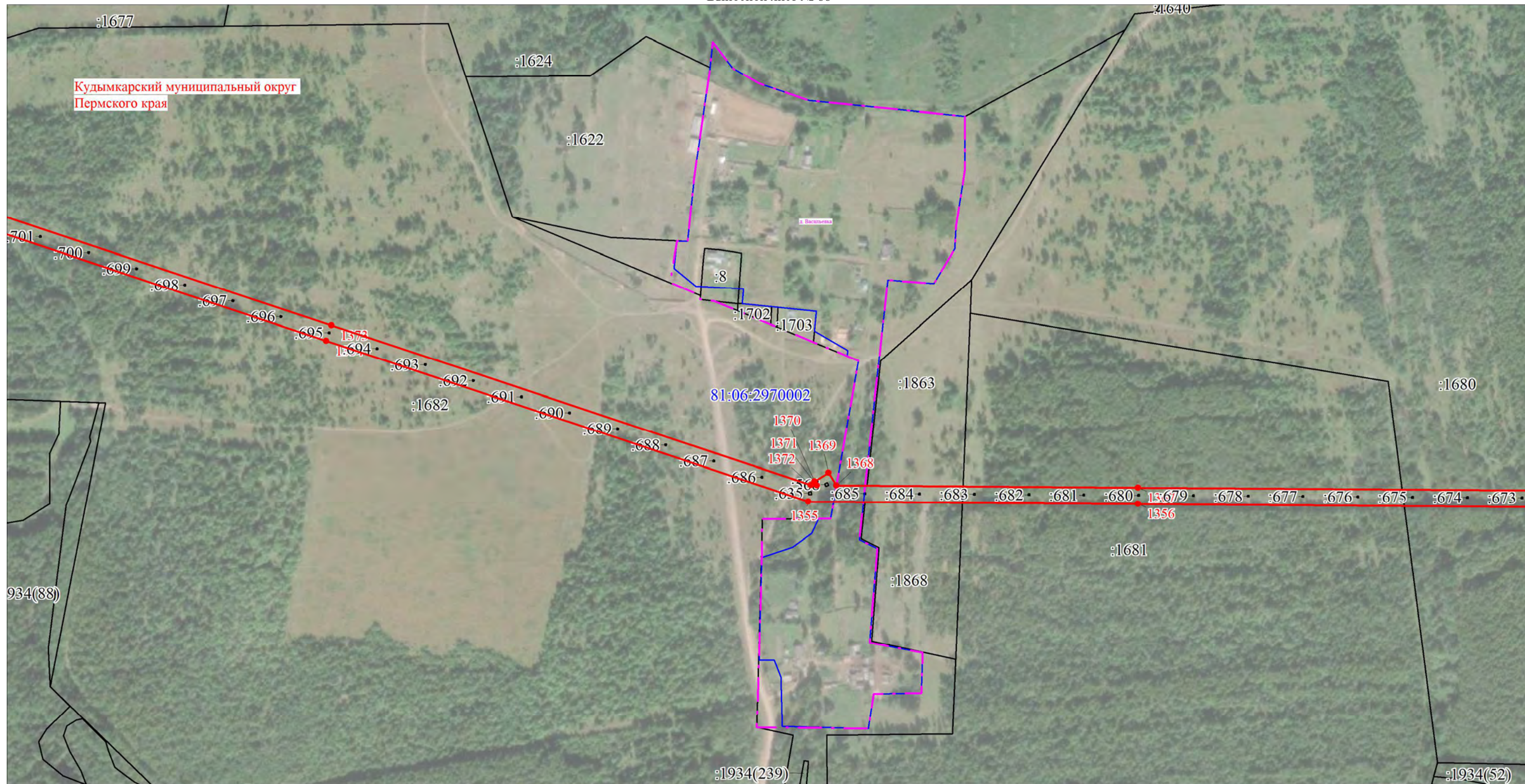

Масштаб 1:5000

Используемые условные знаки и обозначения:

Условные обозначения представлены на листе 1



Масштаб 1:5000

Используемые условные знаки и обозначения:

Условные обозначения представлены на листе 1

Юсьвинский муниципальный округ
Пермского края

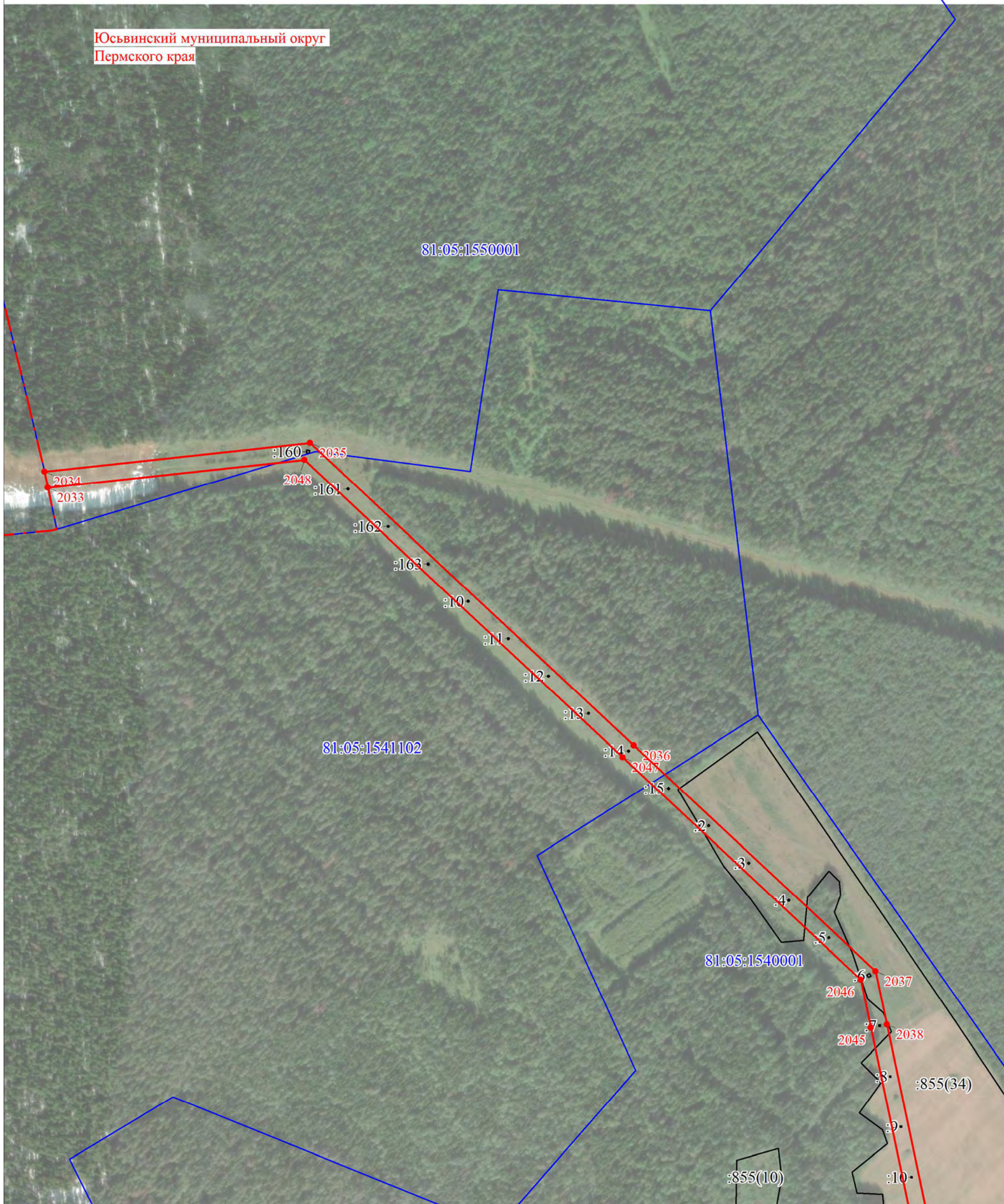

Масштаб 1:5000

Используемые условные знаки и обозначения:

Условные обозначения представлены на листе 1



Масштаб 1:5000

Используемые условные знаки и обозначения:

Условные обозначения представлены на листе 1

План границ объекта

Выносной лист № 92



Масштаб 1:5000

Используемые условные знаки и обозначения:

Условные обозначения представлены на листе 1

План границ объекта

Выносной лист № 93

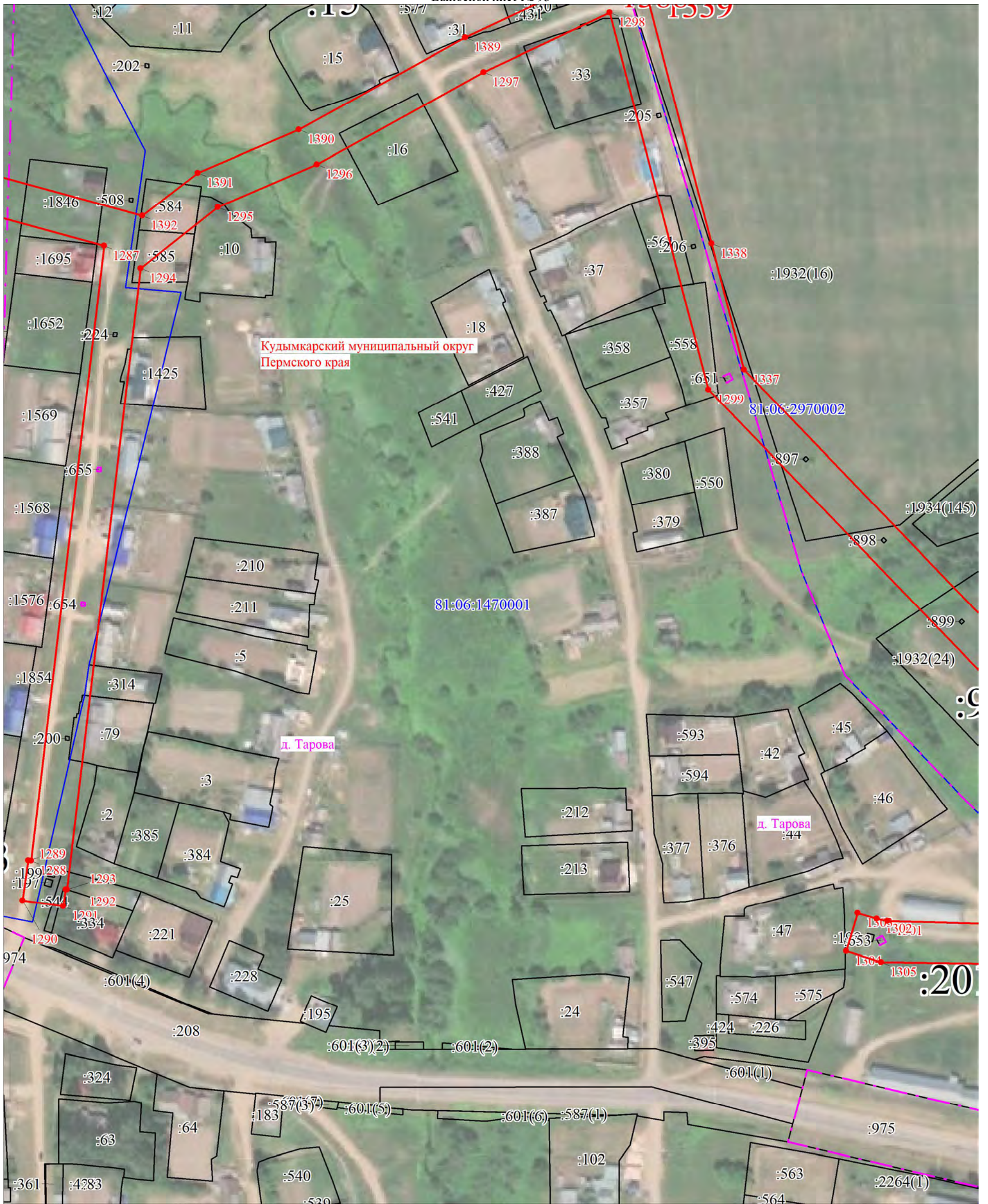

Кудымкарский муниципальный округ
Пермского края

д. Тарова

д. Тарова

81:06:1470001

81:06:2970002

Масштаб 1:2000

Используемые условные знаки и обозначения:

Условные обозначения представлены на листе 1



Масштаб 1:5000

Используемые условные знаки и обозначения:

Условные обозначения представлены на листе 1

План границ объекта
Выносной лист № 95



Масштаб 1:2000

Используемые условные знаки и обозначения:

Условные обозначения представлены на листе 1



Масштаб 1:2000

Используемые условные знаки и обозначения:

Условные обозначения представлены на листе 1

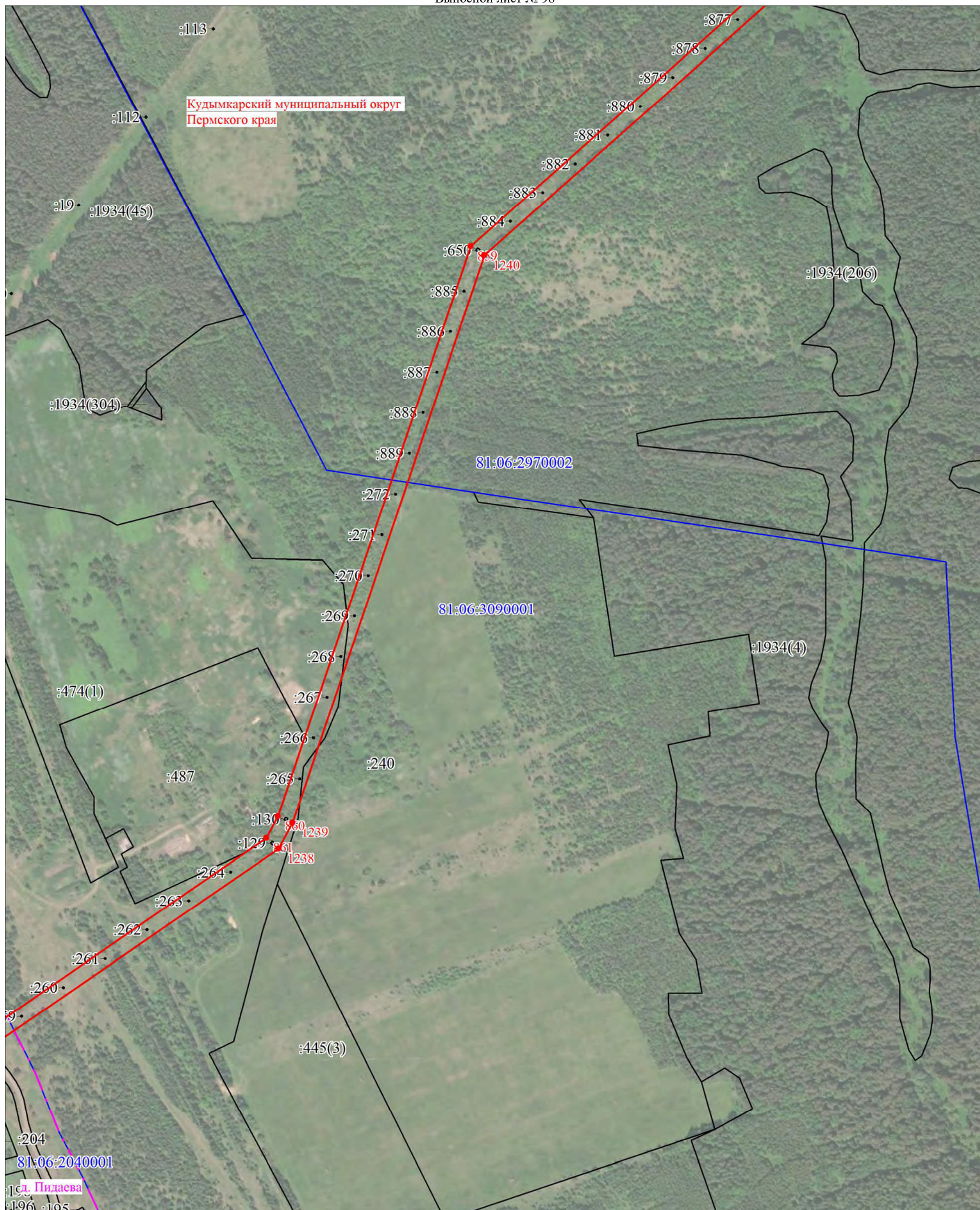

Масштаб 1:5000

Используемые условные знаки и обозначения:

Условные обозначения представлены на листе 1

План границ объекта
Выносной лист № 99



Масштаб 1:2000

Используемые условные знаки и обозначения:

Условные обозначения представлены на листе 1

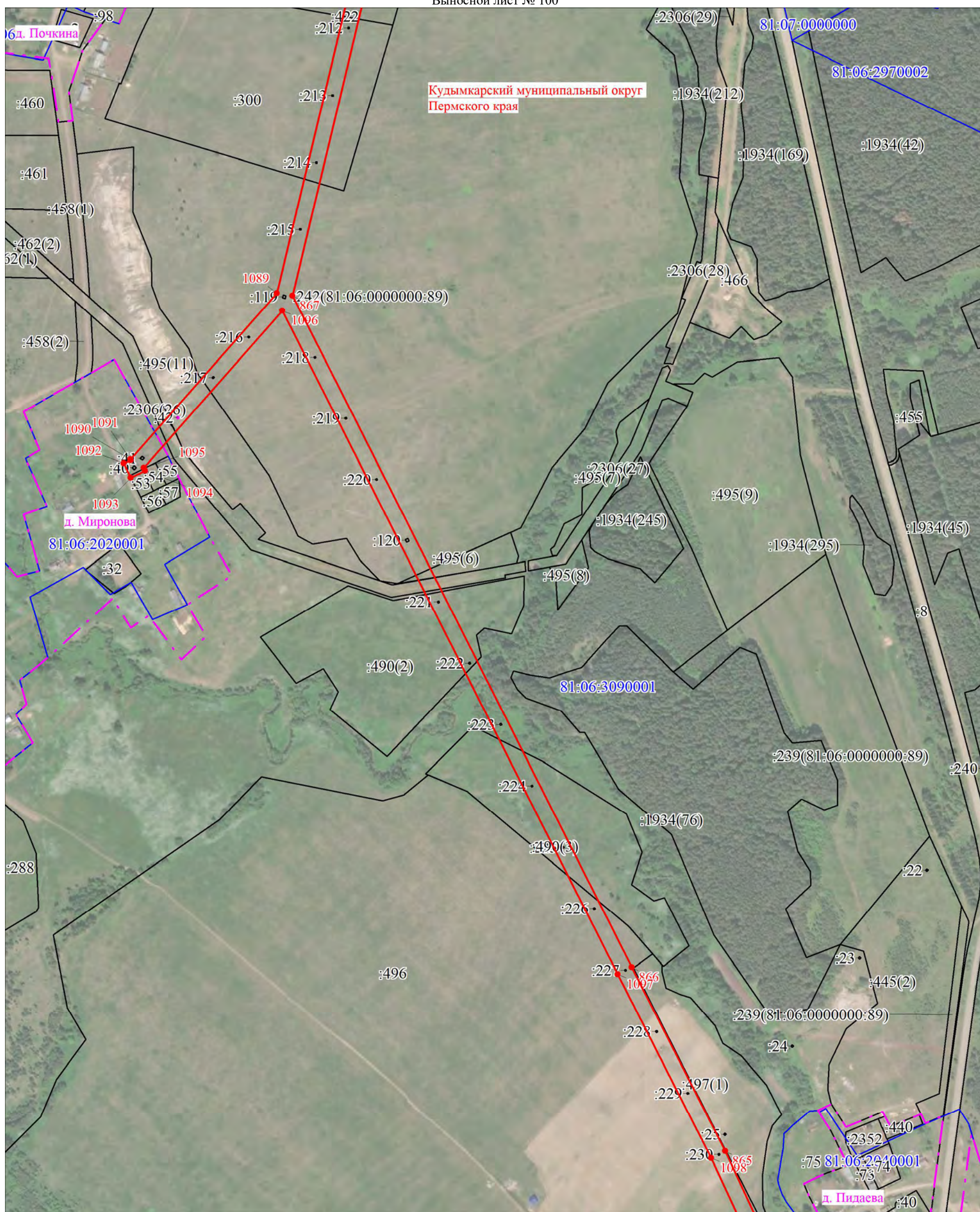

Масштаб 1:5000

Используемые условные знаки и обозначения:

Условные обозначения представлены на листе 1



Масштаб 1:2000

Используемые условные знаки и обозначения:

Условные обозначения представлены на листе 1

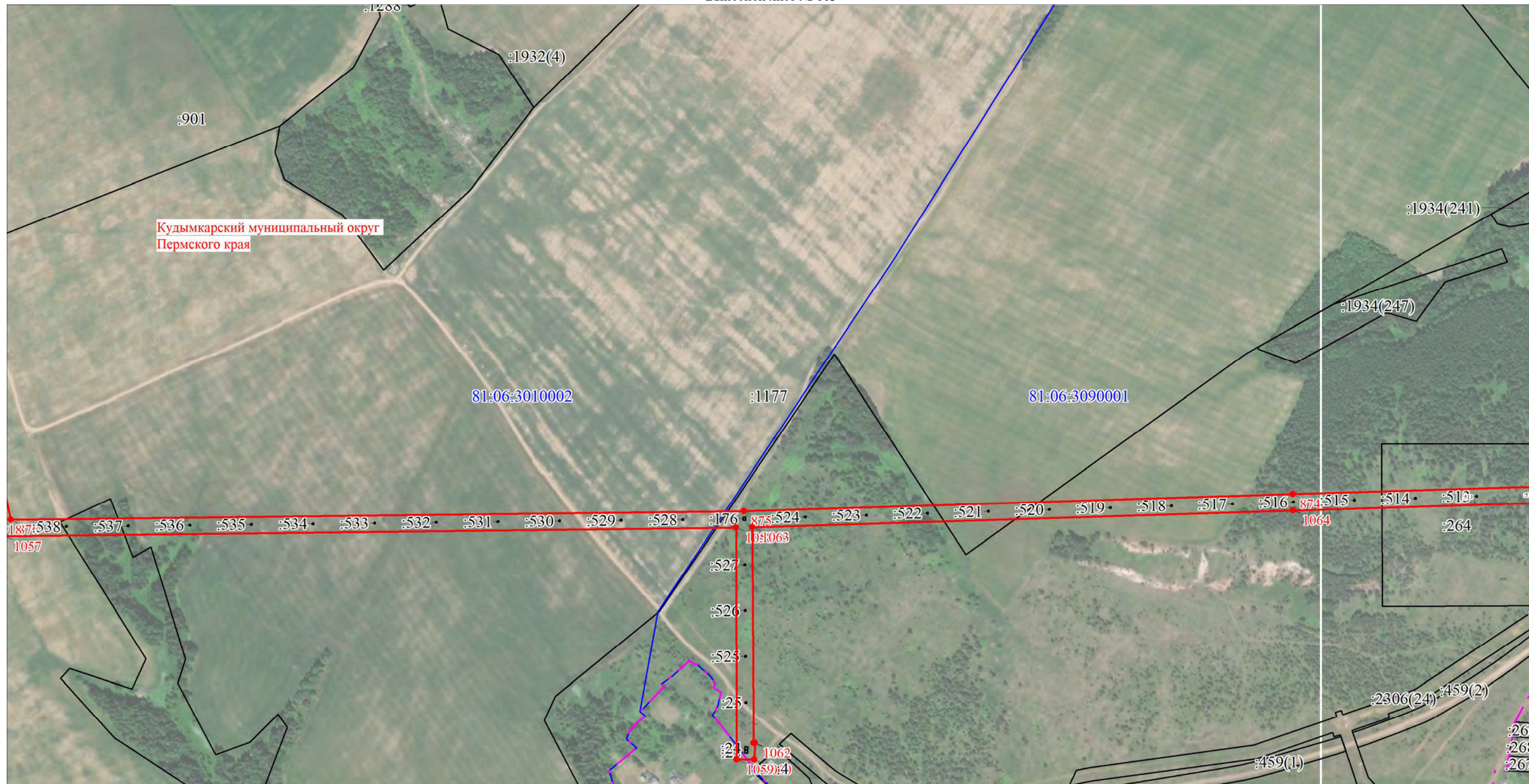

Масштаб 1:5000

Используемые условные знаки и обозначения:

Условные обозначения представлены на листе 1

План границ объекта
Выносной лист № 104



Масштаб 1:2000

Используемые условные знаки и обозначения:

Условные обозначения представлены на листе 1

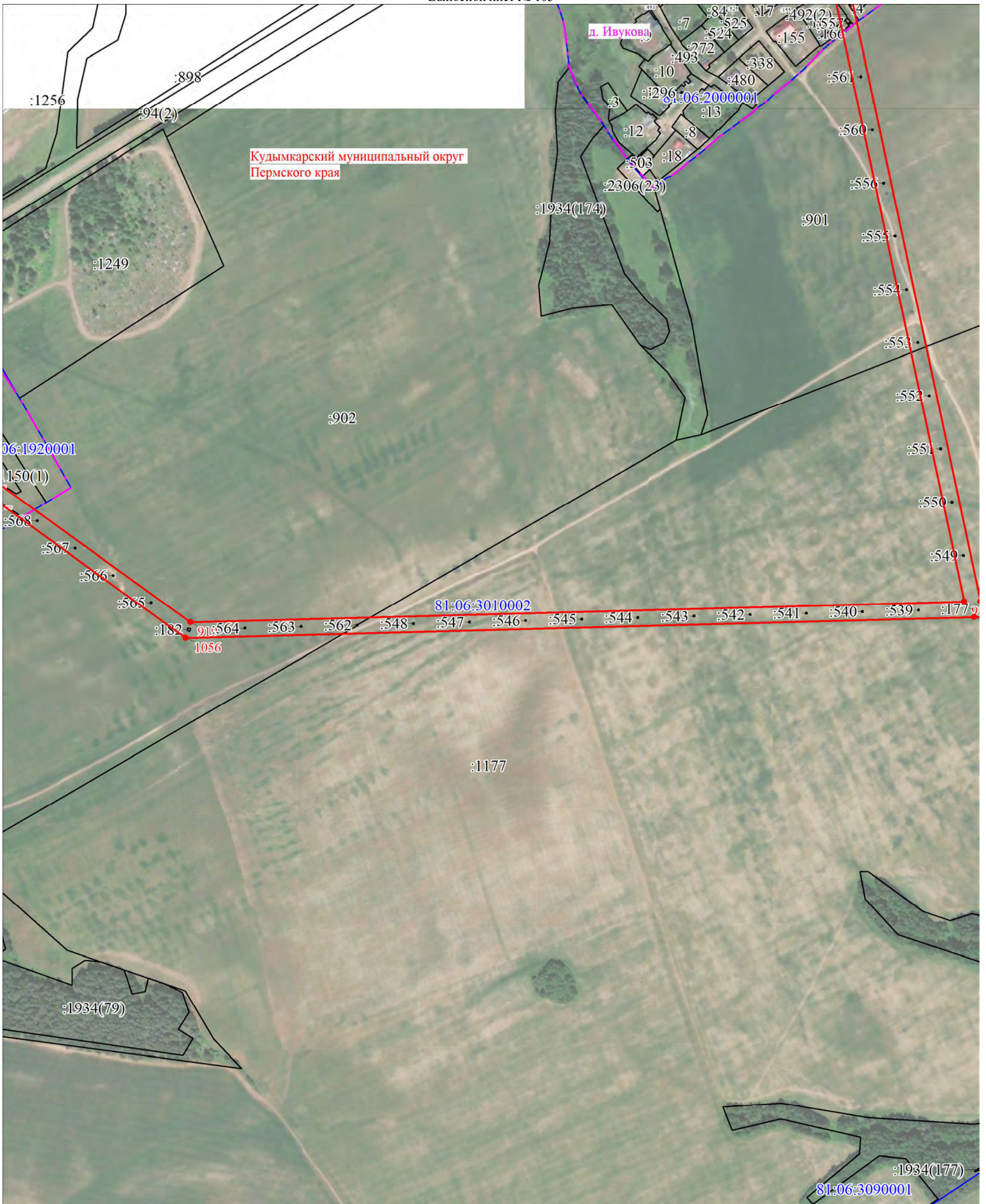

Масштаб 1:5000

Используемые условные знаки и обозначения:

Условные обозначения представлены на листе 1

План границ объекта

Выносной лист № 107

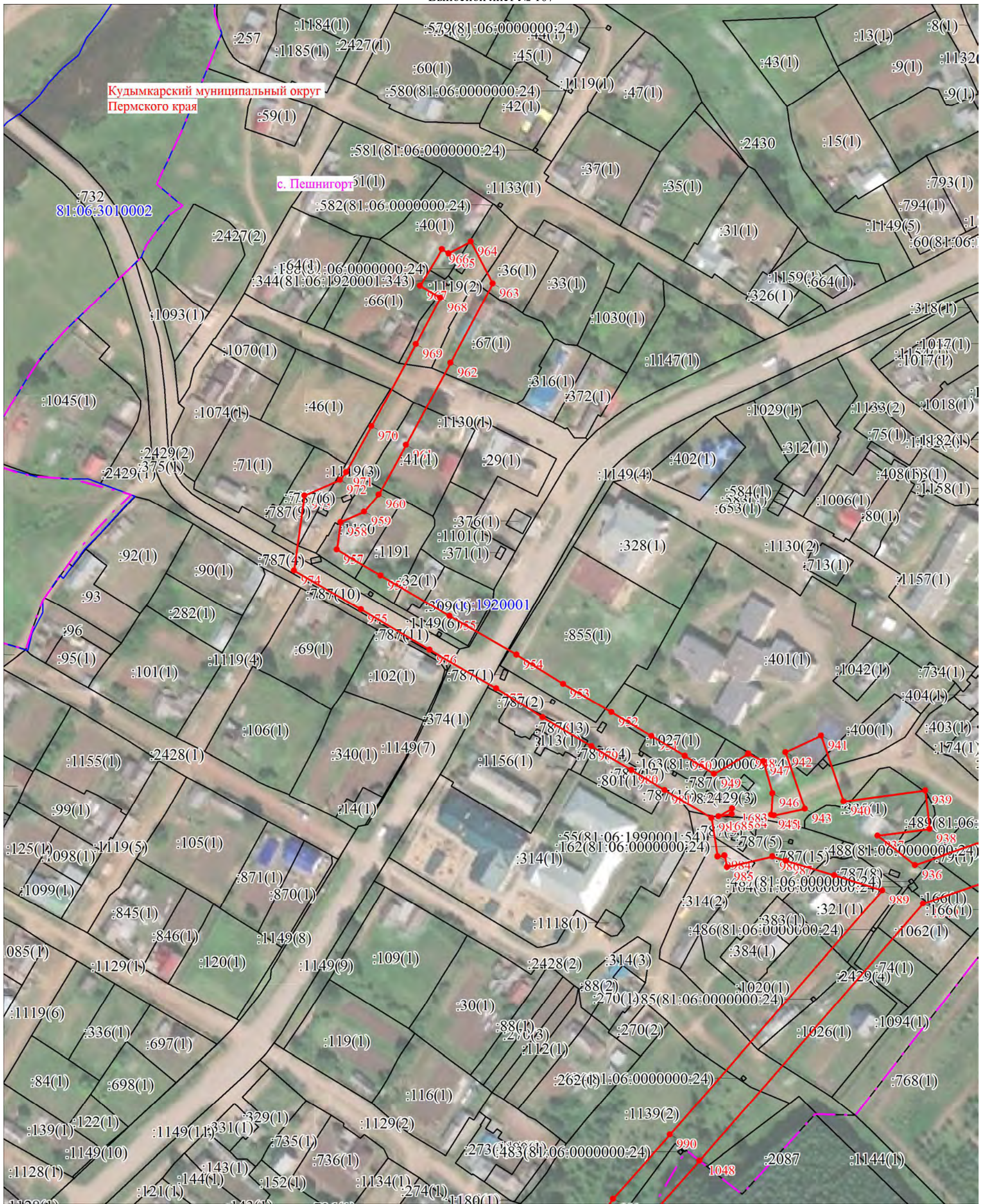

Масштаб 1:2000

Используемые условные знаки и обозначения:

Условные обозначения представлены на листе 1

План границ объекта

Выносной лист № 108



Масштаб 1:2000

Используемые условные знаки и обозначения:

Условные обозначения представлены на листе 1

План границ объекта
Выносной лист № 109

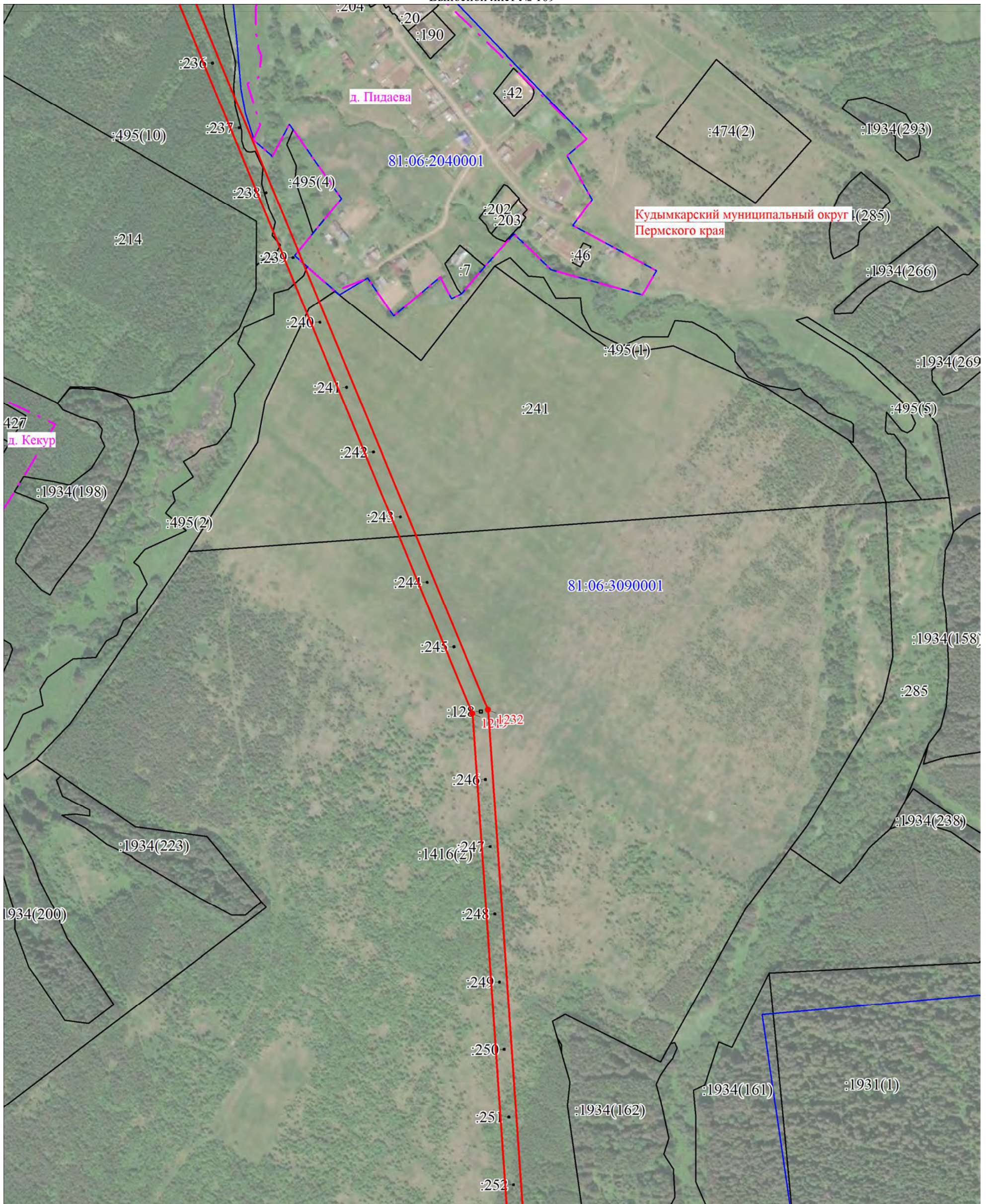

Масштаб 1:5000

Используемые условные знаки и обозначения:

Условные обозначения представлены на листе 1

План границ объекта

Выносной лист № 110

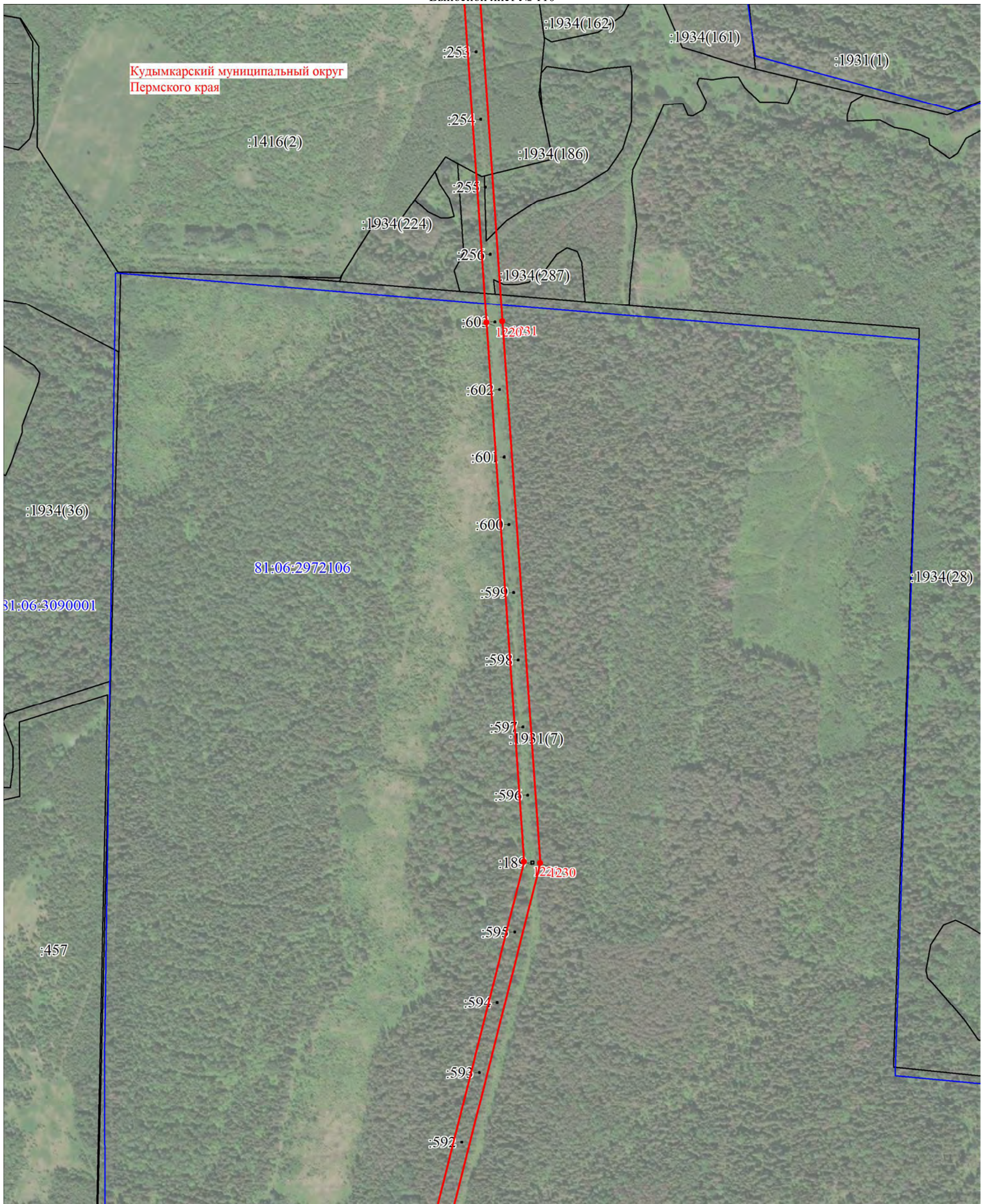

Масштаб 1:5000

Используемые условные знаки и обозначения:

Условные обозначения представлены на листе 1

План границ объекта

Выносной лист № 111

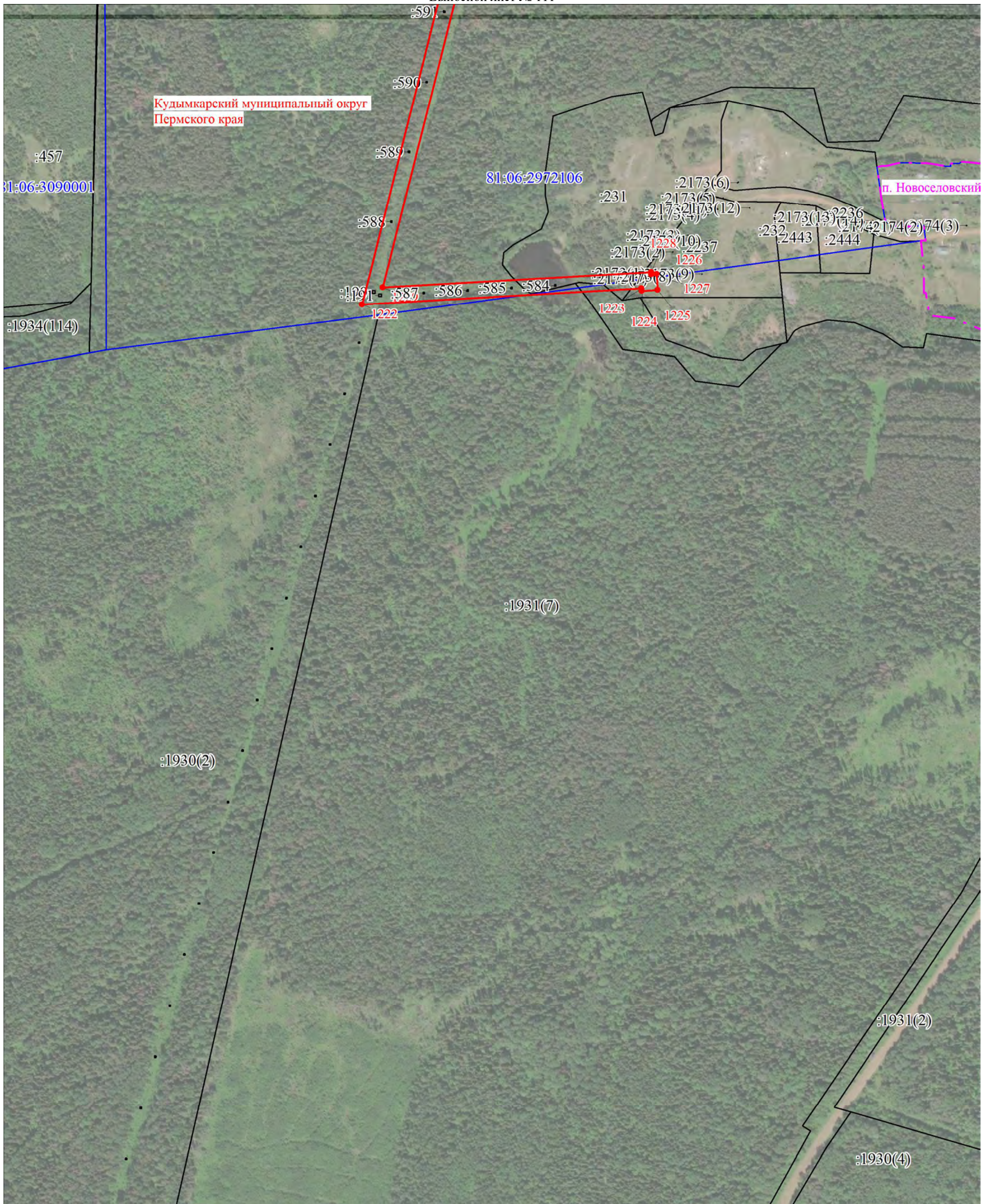

Масштаб 1:5000

Используемые условные знаки и обозначения:

Условные обозначения представлены на листе 1

План границ объекта
Выносной лист № 112

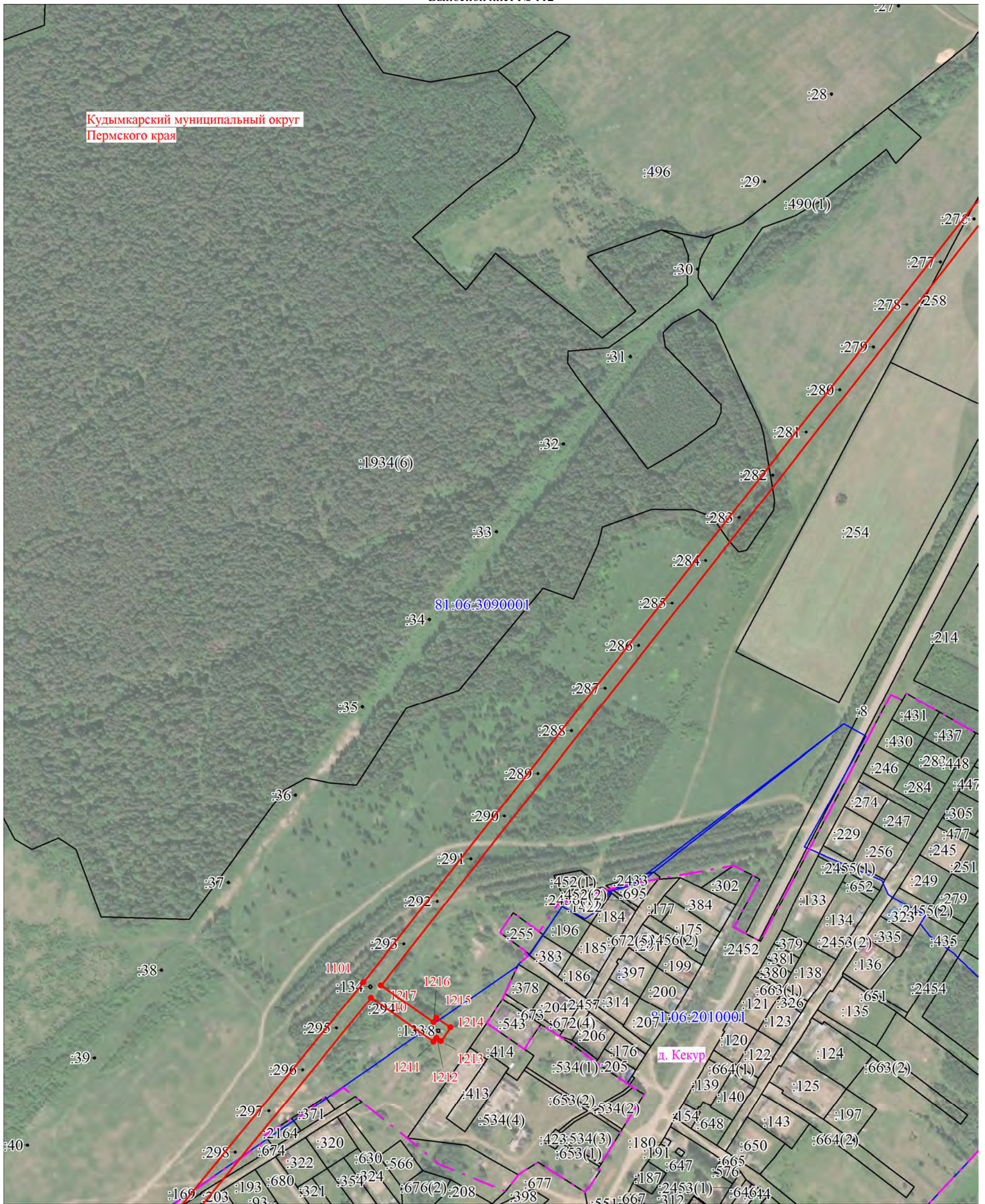

Масштаб 1:5000

Используемые условные знаки и обозначения:

Условные обозначения представлены на листе 1

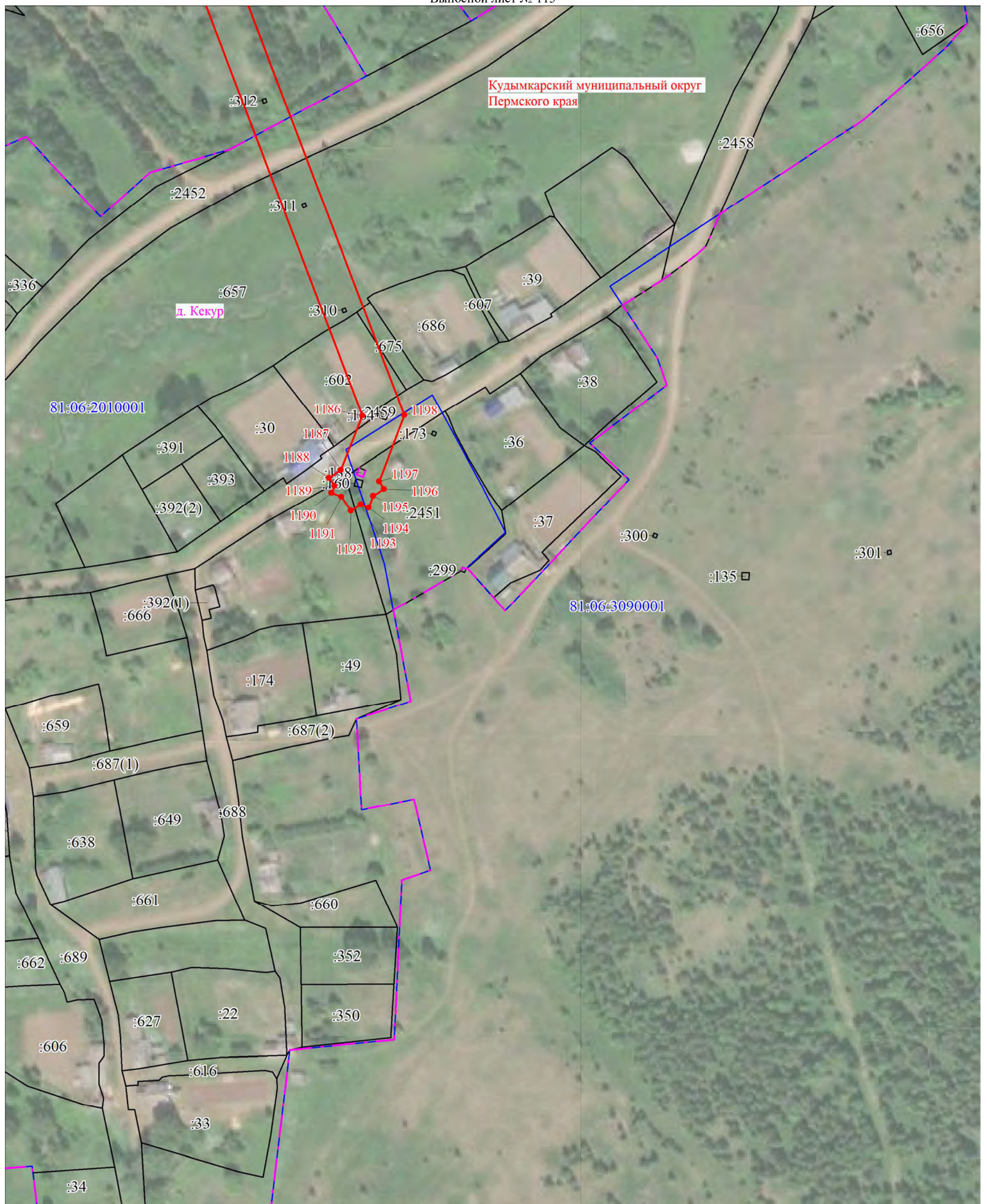

Масштаб 1:2000

Используемые условные знаки и обозначения:

Условные обозначения представлены на листе 1

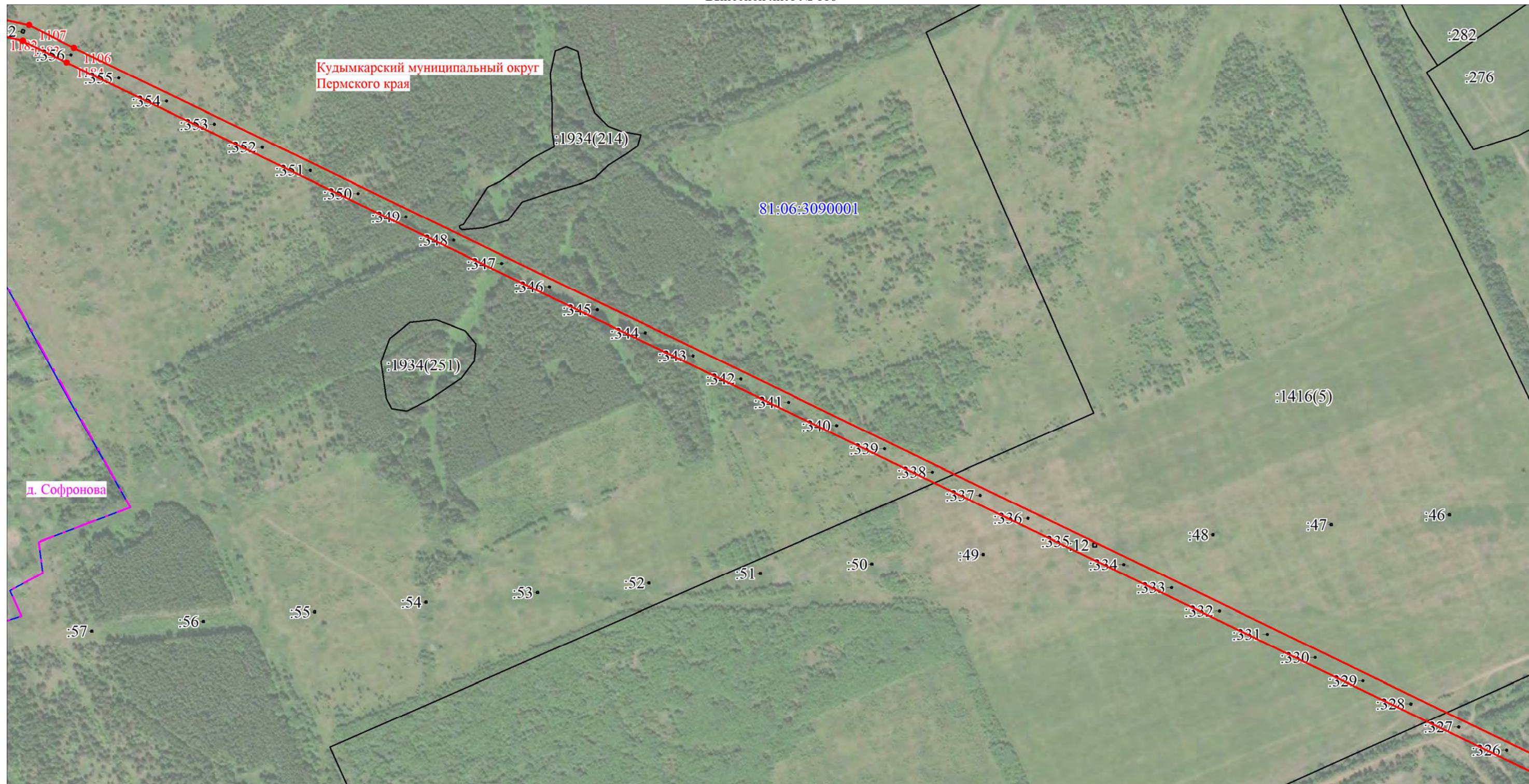

Масштаб 1:5000

Используемые условные знаки и обозначения:

Условные обозначения представлены на листе 1

План границ объекта
Выносной лист № 117

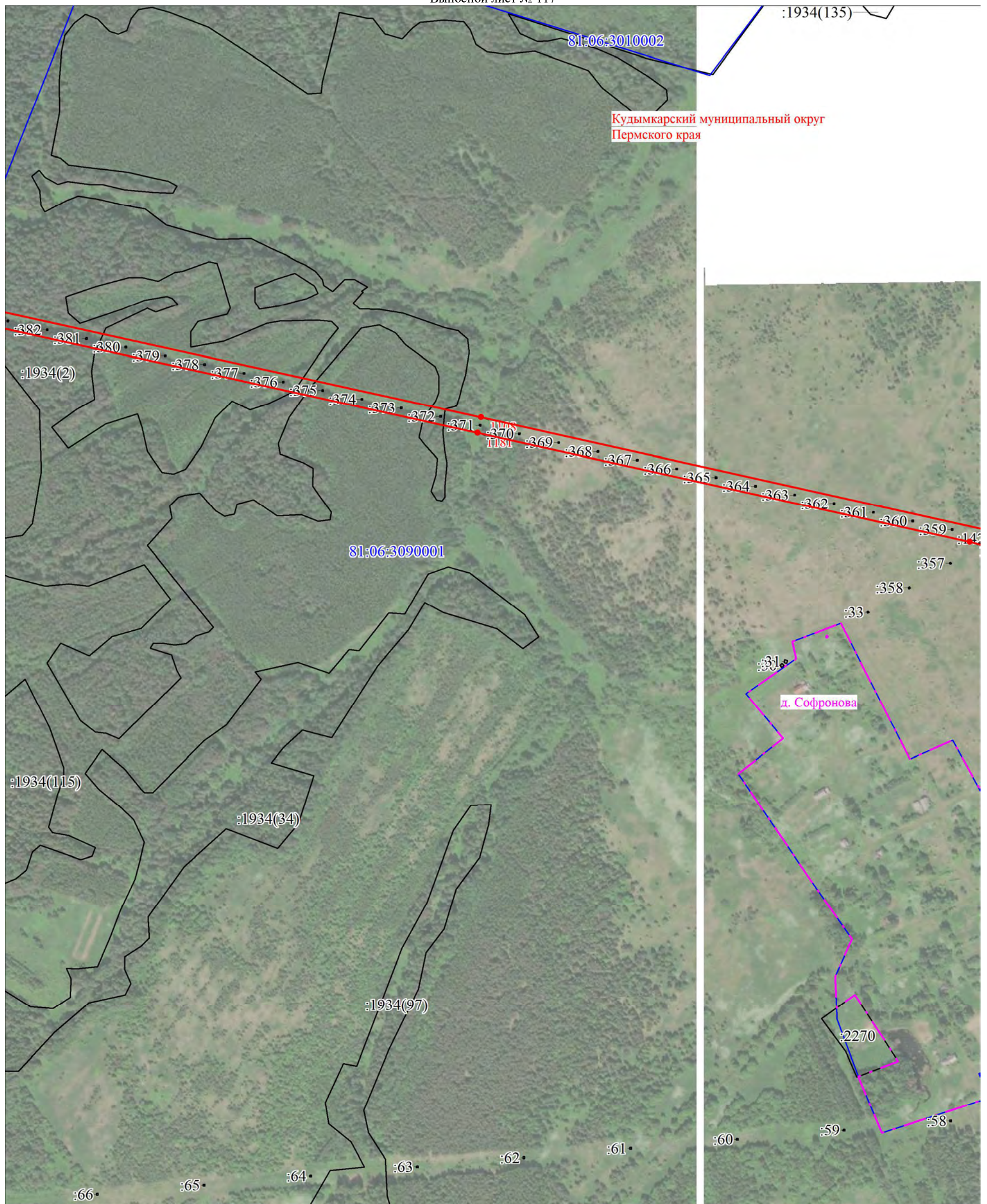

Масштаб 1:5000

Используемые условные знаки и обозначения:

Условные обозначения представлены на листе 1



Кудымкарский муниципальный округ
Пермского края

81:06:3010002

81:06:3090001

Масштаб 1:5000

Используемые условные знаки и обозначения:

Условные обозначения представлены на листе 1

План границ объекта

Выносной лист № 119

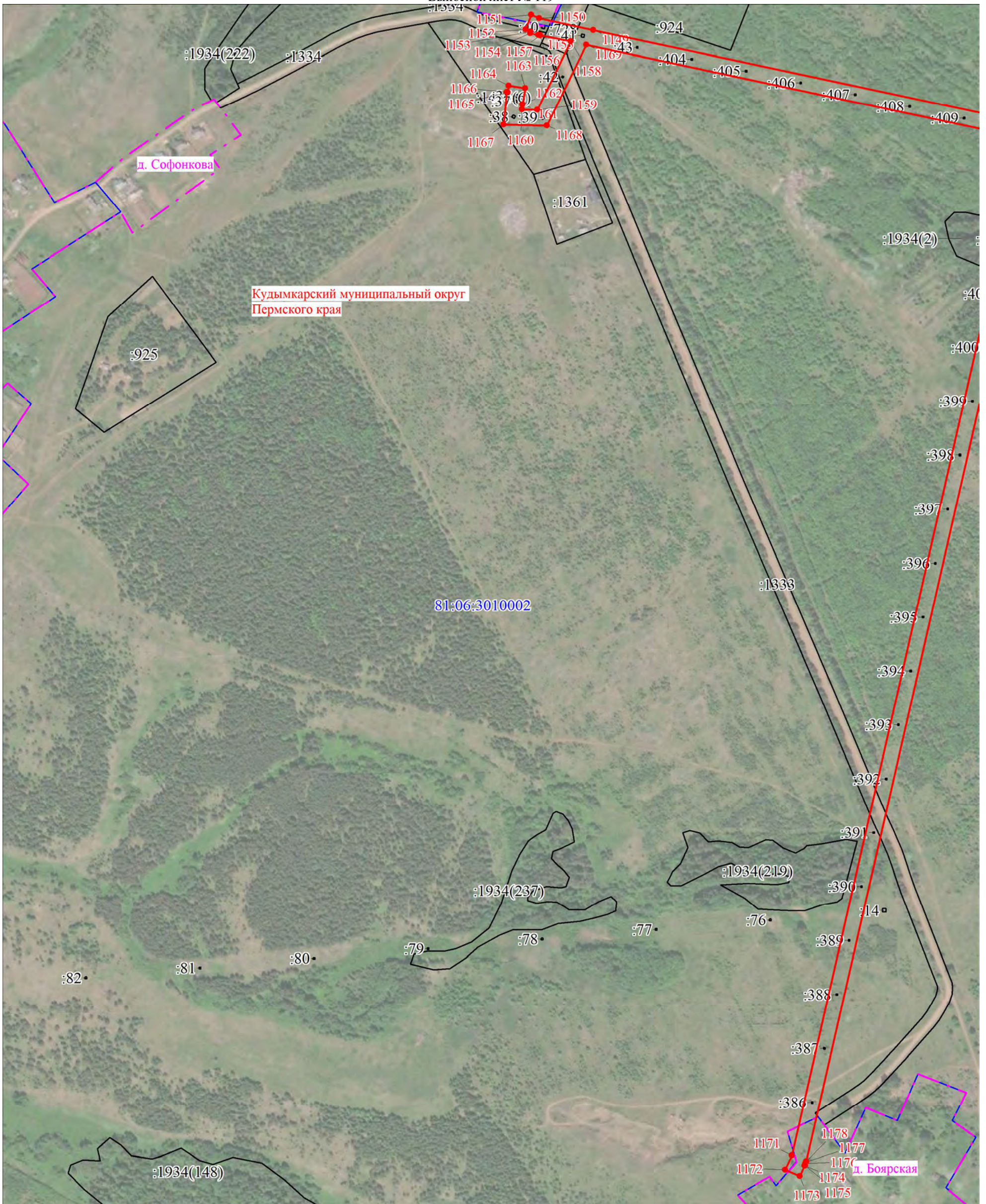

Масштаб 1:5000

Используемые условные знаки и обозначения:

Условные обозначения представлены на листе 1

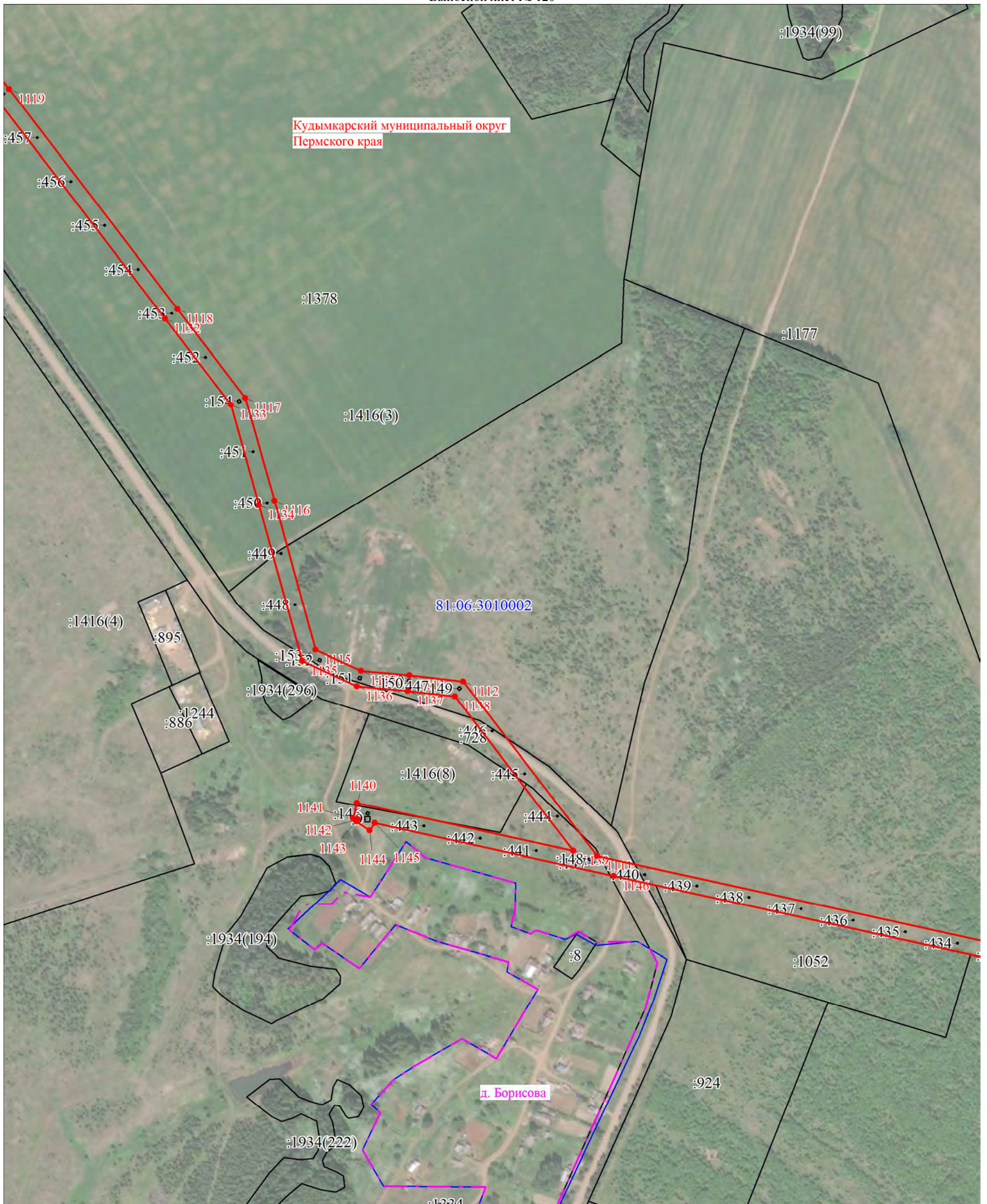

Масштаб 1:5000

Используемые условные знаки и обозначения:

Условные обозначения представлены на листе 1

План границ объекта

Выносной лист № 121



Масштаб 1:2000

Используемые условные знаки и обозначения:

Условные обозначения представлены на листе 1