Схема расположения границ публичного сервитута

Объект: Газопровод до границ земельного участка по адресу: Пермский край, м.о. Юсьвинский, с. Юсьва, к ЭБГХ, инв. № 0200008532 (для обслуживания и эксплуатации газопроводов)

Местоположение: расположенных по адресу: Пермский край, м.о. Юсьвинский, с. Юсьва

Площадь земель или части земельного участка, кв.м.: 1070

(в т.ч. 81:05:0011065:3=106; 81:05:0011065:158=394; 81:05:0011065:375=329; з.о.п.=241)

Категория земель: земли населенных пунктов

Вид разрешенного использования: -

Описание границ смежных землепользователей:
От точки н1 до точки н9 - земельный участок с кадастровым номером 81:05:0011065:3
От точки н9 до точки н10 - земельный участок с кадастровым номером 81:05:0011065:163
От точки н10 до точки н13 - земельный участок с кадастровым номером 81:05:0011065:3
От точки н13 до точки н14 - земли общего пользования
От точки н14 до точки н16 - земельный участок с кадастровым номером 81:05:0011065:158
От точки н16 до точки н19 - земли общего пользования
От точки н19 до точки н26 - земельный участок с кадастровым номером 81:05:0011065:375
От точки н26 до точки н31 - земли общего пользования
От точки н31 до точки н39 - земельный участок с кадастровым номером 81:05:0011065:375
От точки н39 до точки н42 - земли общего пользования
От точки н42 до точки н44 - земельный участок с кадастровым номером 81:05:0011065:158
От точки н44 до точки н1 - земли общего пользования

Каталог координат, м
Система координат: МСК-59, зона 1
Метод определения координат - Геодезический

№ точки границы	X	Y	Средняя квадратическая погрешность положения характерной точки (Mt), м
1	625539.44	2159121.79	0.1
2	625545.24	2159130.03	0.1
3	625544.06	2159133.91	0.1
4	625547.33	2159139.10	0.1
5	625551.31	2159136.74	0.1
6	625550.93	2159137.79	0.1
7	625552.26	2159138.28	0.1
8	625553.38	2159140.17	0.1
9	625546.50	2159144.24	0.1
10	625545.69	2159143.98	0.1
11	625539.70	2159134.51	0.1
12	625540.84	2159130.73	0.1
13	625538.42	2159127.29	0.1
14	625522.81	2159105.10	0.1
15	625519.01	2159099.71	0.1
16	625432.34	2159115.50	0.1
17	625424.85	2159116.87	0.1
18	625420.08	2159124.35	0.1
19	625417.07	2159125.28	0.1
20	625399.90	2159130.55	0.1
21	625377.43	2159101.61	0.1
22	625365.14	2159087.15	0.1
23	625363.92	2159082.11	0.1
24	625363.39	2159082.11	0.1
25	625363.39	2159083.99	0.1
26	625361.10	2159083.99	0.1
27	625352.49	2159083.99	0.1
28	625352.49	2159079.99	0.1
29	625359.39	2159079.99	0.1
30	625359.39	2159071.59	0.1
31	625360.73	2159071.59	0.1
32	625363.39	2159071.59	0.1
33	625363.39	2159078.11	0.1
34	625367.94	2159078.13	0.1
35	625367.92	2159081.43	0.1
36	625368.82	2159085.31	0.1
37	625380.53	2159099.09	0.1
38	625401.36	2159125.91	0.1
39	625404.15	2159125.05	0.1
40	625417.50	2159120.95	0.1
41	625422.41	2159113.25	0.1
42	625431.21	2159111.65	0.1
43	625520.81	2159095.31	0.1
44	625527.24	2159104.45	0.1
1	625539.44	2159121.79	0.1

С

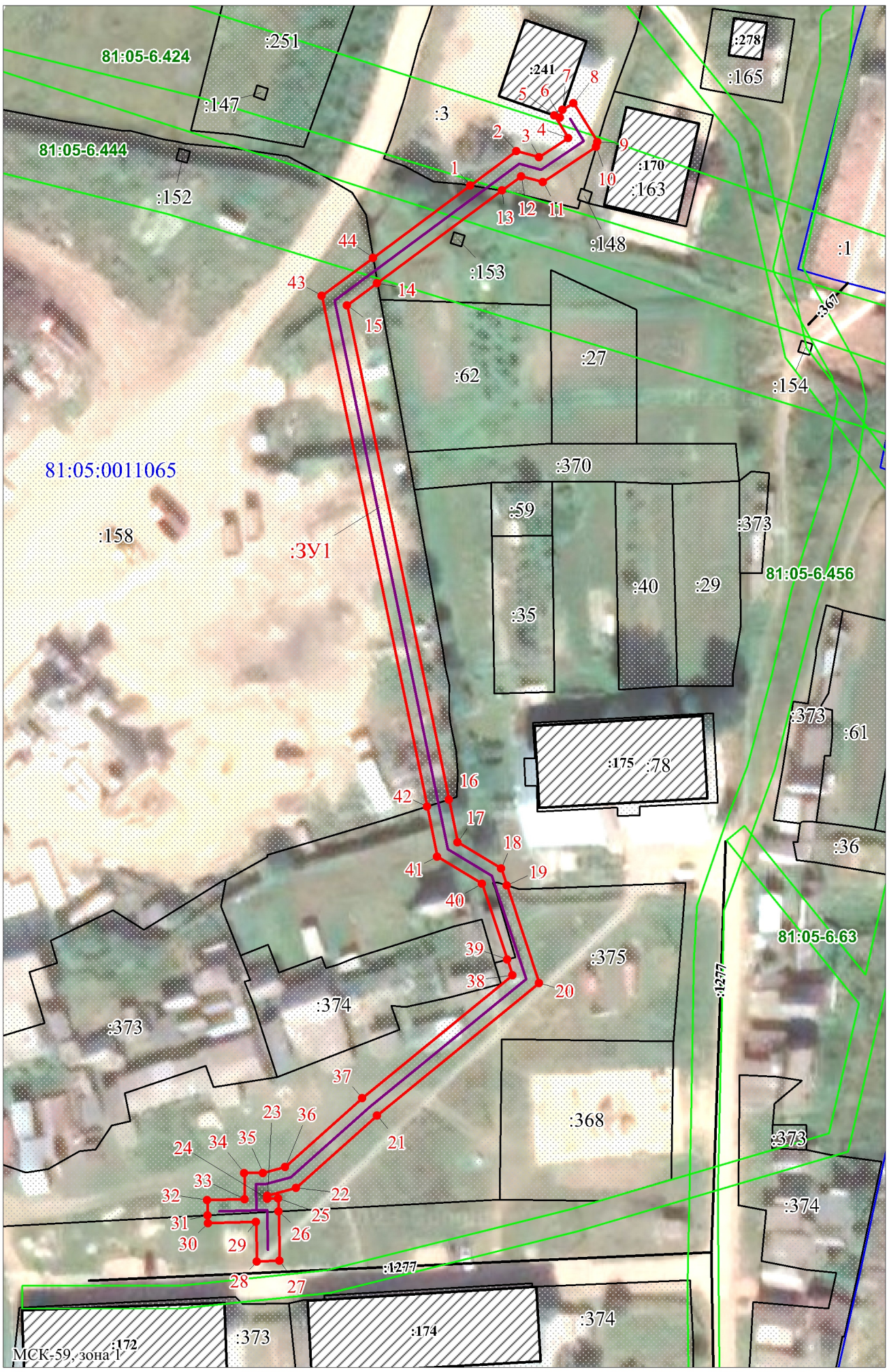

Масштаб 1:900

Условные обозначения:

:ЗУ1 - проектные границы публичного сервитута
- проектное местоположение инженерного сооружения
:3 - границы и номер земельного участка, сведения о которых внесены в ЕГРН
:241 - границы и номер объекта капитального строительства, сведения о которых внесены в ЕГРН
81:05:0011065 - номер кадастрового квартала
- граница кадастрового квартала
1 - обозначение характерной точки проектной границы публичного сервитута
81:05-6.444 - зоны с особыми условиями использования территории, сведения о которых внесены в ЕГРН

Заявитель: / Киямова Д.Х.

МП (подпись, расшифровка подписи)

(для юридических лиц и индивидуальных предпринимателей)