



ПОСТАНОВЛЕНИЕ
Администрации Юсьвинского муниципального округа
Пермского края

29.12.2022

№ 798

О размещении объектов технологического присоединения ВЛ-0,4кВ

Рассмотрев заявление директора производственного отделения «Северные электрические сети» филиала ОАО «МРСК Урала-«Пермэнерго» С.А.Ширинкина, действующего на основании Положения о ПО «СЭС» и в соответствии со ст.39.33, 39.36 Земельного кодекса РФ, постановлением Правительства Пермского края от 22.07.2015 № 478-п «Об утверждении Положения о порядке и условиях размещения объектов на землях или земельных участках, находящихся в государственной или муниципальной собственности, на территории Пермского края без предоставления земельных участков и установления сервитутов» администрация Юсьвинского муниципального округа Пермского края **ПОСТАНОВЛЯЕТ:**

1. Разрешить Производственному объединению «Северные электрические сети» филиала ОАО «МРСК Урала-«Пермэнерго» 619000, Пермский край, г. Кудымкар, ул. Пермская, д.2 (ИНН 667116341, ОГРН 1056604000970), размещение объектов технологического присоединения к электросетевому комплексу № 9 «Юсьва» (ВЛ-0,4кВ), для размещения которых не требуется разрешения на строительство, на срок- бессрочно, на землях, находящихся в государственной и муниципальной собственности, общей площадью 128 кв.м, согласно прилагаемой схемы предполагаемых к использованию земель или части земельного участка, с местоположением: Пермский край, Юсьвинский район, с. Архангельское, с.Юсьва, с.Мелюхино, с.Они в кадастровых кварталах: 81:05:1550001, 81:05:1380001, 81:05:0013003, 81:05:1540001, 81:05:0190001, 81:05:0012015, 81:05:0012025, 81:05:0011091, 81:05:0011092, 81:05:0011096, 81:05:1540004, 81:05:0011094, 81:05:0011095, 81:05:0410001, на земельных участках: 81:05:0000000:837, 81:05:0000000:820, 81:05:1380001:294, 81:05:1560002:311.

2. Производственному отделению «Северные электрические сети» филиала ОАО «МРСК Урала-«Пермэнерго» после размещения объекта провести рекультивацию земель.

Глава муниципального округа –
глава администрации Юсьвинского
муниципального округа Пермского края



Н.Г.Никулин

СХЕМА ПРЕДПОЛАГАЕМЫХ К ИСПОЛЬЗОВАНИЮ
ЗЕМЕЛЬ ИЛИ ЧАСТИ ЗЕМЕЛЬНОГО УЧАСТКА

*Примечание к поставке электроустановочного оборудования
архитектурно-технической службы
от 29.12.2022 г. № 798*

ПО «Северные электрические сети»
филиала ОАО «МРСК Урала»-«Пермэнерго»



Директор: С.А.Ширинкин

МП
для юридических лиц и индивидуальных предпринимателей

Объект: Объект технологического присоединения к электросетевому комплексу № 94 Юсьва». Юсьвинский район Пермского края

Местоположение: Пермский край, Юсьвинский район, с. Архангельское, с. Юсьва, с. Мелюхино, с. Они

Площадь земель или части земельного участка: 128 кв.м ± 3.96 кв.м

Категория земель: земли населенных пунктов

Вид разрешенного использования (при наличии):

Способ размещения объектов: надземный

Срок размещения: бессрочно

Протяженность объектов электросетевого хозяйства: 521 м

Кадастровые кварталы: 81:05:000000, 81:05:1550001, 81:05:1380001, 81:05:0013003, 81:05:0013003, 81:05:1540001, 81:05:0190001, 81:05:0012015, 81:05:0012025, 81:05:0011091, 81:05:0011092, 81:05:0011096, 81:05:1540004, 81:05:0011094, 81:05:0011095, 81:05:0410001

Кадастровые номера земельных участков: 81:05:0000000:837, 81:05:0000000:820, 81:05:1380001:294, 81:05:1380001:294, 81:05:1560002:311

Условный номер земельного участка: :ЗУ1

Каталог координат поворотных точек границы испрашиваемого земельного участка (под ВЛ 0,4 кВ, для размещения которого не требуется разрешение на строительство). Система координат МСК 59, зона 2

№№ точек	X	Y	№№ точек	X	Y	№№ точек	X	Y
:ЗУ1(1) кад.кв-л № 81:05:1550001			:ЗУ1(4)			:ЗУ1(7)		
1	632931.81	2158284.41	1	626869.48	2157995.37	1	625446.36	2160540.07
2	632930.49	2158285.92	2	626867.48	2157995.38	2	625446.15	2160542.06
3	632933.49	2158288.55	3	626867.49	2157997.39	3	625448.14	2160542.27
4	632934.81	2158287.04	4	626869.49	2157997.37	4	625448.35	2160540.28
1	632931.81	2158284.41	1	626869.48	2157995.37	1	625446.36	2160540.07
:ЗУ1(2) кад.кв-л № 81:05:1540001			:ЗУ1(5)			:ЗУ1(8) кад.кв-л № 81:05:0011091		
1	626495.11	2156909.38	1	626347.35	2158526.65	1	625033.01	2159368.21
2	626495.71	2156907.47	2	626349.09	2158527.63	2	625031.17	2159369.00
3	626491.19	2156906.04	3	626350.08	2158525.89	3	625031.96	2159370.84
4	626490.59	2156907.95	4	626348.33	2158524.91	4	625033.80	2159370.05
1	626495.11	2156909.38	1	626347.35	2158526.65	1	625033.01	2159368.21
:ЗУ1(3)			:ЗУ1(6) кад.кв-л № 81:05:0012025			:ЗУ1(9)		
1	626489.64	2157161.74	1	625486.16	2160544.26	1	624887.17	2159323.45
2	626489.00	2157163.64	2	625481.72	2160543.56	2	624886.58	2159325.36
3	626490.90	2157164.27	3	625481.41	2160545.53	3	624888.50	2159325.95
4	626491.54	2157162.38	4	625485.85	2160546.23	4	624889.08	2159324.04
1	626489.64	2157161.74	1	625486.16	2160544.26	1	624887.17	2159323.45

Согласовано: Зав. отделом земельных ресурсов
и градостроительной деятельности
архитектурно-технической службы Т.А. Баевская

№№ точек	X	Y	№№ точек	X	Y	№№ точек	X	Y
:ЗУ1(10) кад.кв-л № 81:05:1540004			:ЗУ1(14)			:ЗУ1(17) кад.кв-л № 81:05:0011094		
1	624803.48	2159609.41	1	624440.10	2159809.23	1	624543.27	2159195.22
2	624801.58	2159608.78	2	624441.55	2159810.61	2	624542.85	2159197.17
3	624800.01	2159613.50	3	624442.93	2159809.16	3	624547.59	2159198.18
4	624801.91	2159614.13	4	624441.48	2159807.78	4	624548.01	2159196.23
1	624803.48	2159609.41	1	624440.10	2159809.23	1	624543.27	2159195.22
:ЗУ1(11)			:ЗУ1(15)			:ЗУ1(18) кад.кв-л № 81:05:0011095		
1	624818.16	2159615.07	1	624495.95	2159592.60	1	624122.40	2159082.81
2	624817.79	2159617.04	2	624494.01	2159592.12	2	624122.98	2159080.90
3	624819.75	2159617.41	3	624493.53	2159594.06	3	624121.06	2159080.32
4	624820.12	2159615.44	4	624495.47	2159594.54	4	624120.49	2159082.23
1	624818.16	2159615.07	1	624495.95	2159592.60	1	624122.40	2159082.81
:ЗУ1(12) кад.кв-л № 81:05:0011096			:ЗУ1(16)			:ЗУ1(19) кад.кв-л № 81:05:0410001		
1	624616.41	2159809.23	1	624467.09	2159587.50	1	615602.98	2151635.38
2	624614.47	2159808.69	2	624467.55	2159585.56	2	615601.44	2151634.11
3	624613.27	2159813.05	3	624462.62	2159584.36	3	615598.51	2151637.67
4	624615.21	2159813.59	4	624462.16	2159586.30	4	615600.05	2151638.94
1	624616.41	2159809.23	1	624467.09	2159587.50	1	615602.98	2151635.38
:ЗУ1(13)						:ЗУ1(20) кад.кв-л № 81:05:1380001		
1	624597.51	2159806.38				1	629761.61	2202599.49
2	624596.95	2159808.30				2	629756.96	2202598.36
3	624598.87	2159808.86				3	629756.49	2202600.30
4	624599.43	2159806.94				4	629761.14	2202601.43
1	624597.51	2159806.38				1	629761.61	2202599.49

Описание границ смежных землепользователей:

:ЗУ1(1) – земли общего пользования
 :ЗУ1(2), :ЗУ1(3) - 81:05:0000000:837(2)
 :ЗУ1(4), – 81:05:0000000:820
 :ЗУ1(5), :ЗУ1(6), :ЗУ1(7), :ЗУ1(8), :ЗУ1(9), :ЗУ1(10), :ЗУ1(11), :ЗУ1(12), :ЗУ1(13), :ЗУ1(14), :ЗУ1(15), :ЗУ1(16),
 :ЗУ1(17), :ЗУ1(18), :ЗУ1(19), :ЗУ1(20) – земли общего пользования

Условные обозначения:

	- граница земельного участка, кадастровый номер
	- граница условного земельного участка
	- граница кадастрового квартала, кадастровый номер
	- зоны с особыми условиями использования территории, сведения о которых содержатся в ЕГРН, реестровый номер
	- объект капитального строительства, сведения о котором содержатся в ЕГРН, номер дома
	- объект
	- объект капитального строительства, сведения о котором содержатся в ЕГРН
:ЗУ1(1)	- обозначение условного участка

Согласовано: Зав. отделом земельных ресурсов
и градостроительной деятельности
администрации округа *Т.А. Баликина*

СХЕМА ПРЕДПОЛАГАЕМЫХ К ИСПОЛЬЗОВАНИЮ ЗЕМЕЛЬ ИЛИ ЧАСТИ ЗЕМЕЛЬНОГО УЧАСТКА

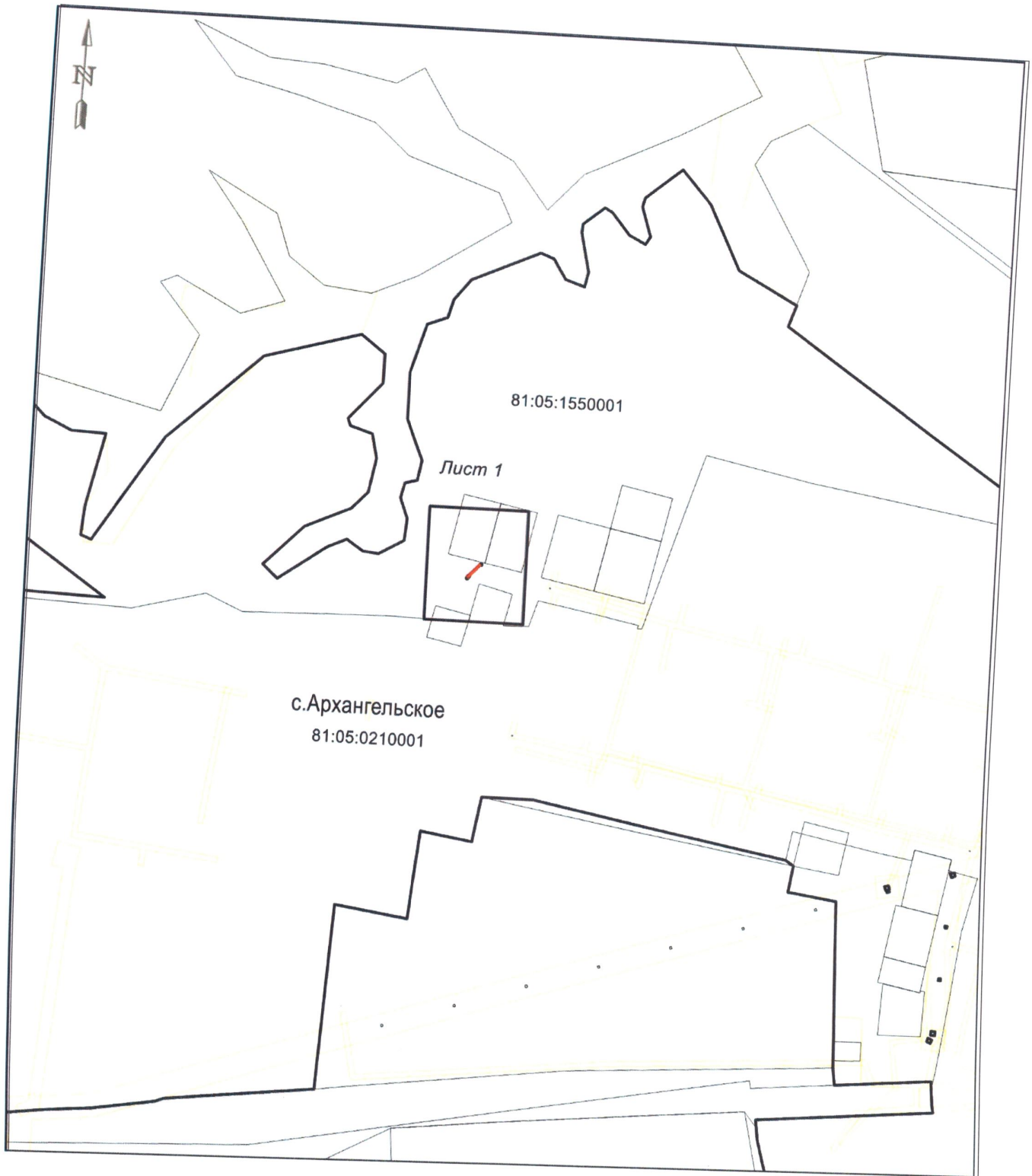

Масштаб 1:5 000

Согласовано: _____

[Handwritten signature]

Т. А. Болдырева

СХЕМА ПРЕДПОЛАГАЕМЫХ К ИСПОЛЬЗОВАНИЮ ЗЕМЕЛЬ ИЛИ ЧАСТИ ЗЕМЕЛЬНОГО УЧАСТКА

Лист 1



Масштаб 1:500

Согласовано:

Т. А. Болдырева

СХЕМА ПРЕДПОЛАГАЕМЫХ К ИСПОЛЬЗОВАНИЮ ЗЕМЕЛЬ ИЛИ ЧАСТИ ЗЕМЕЛЬНОГО УЧАСТКА

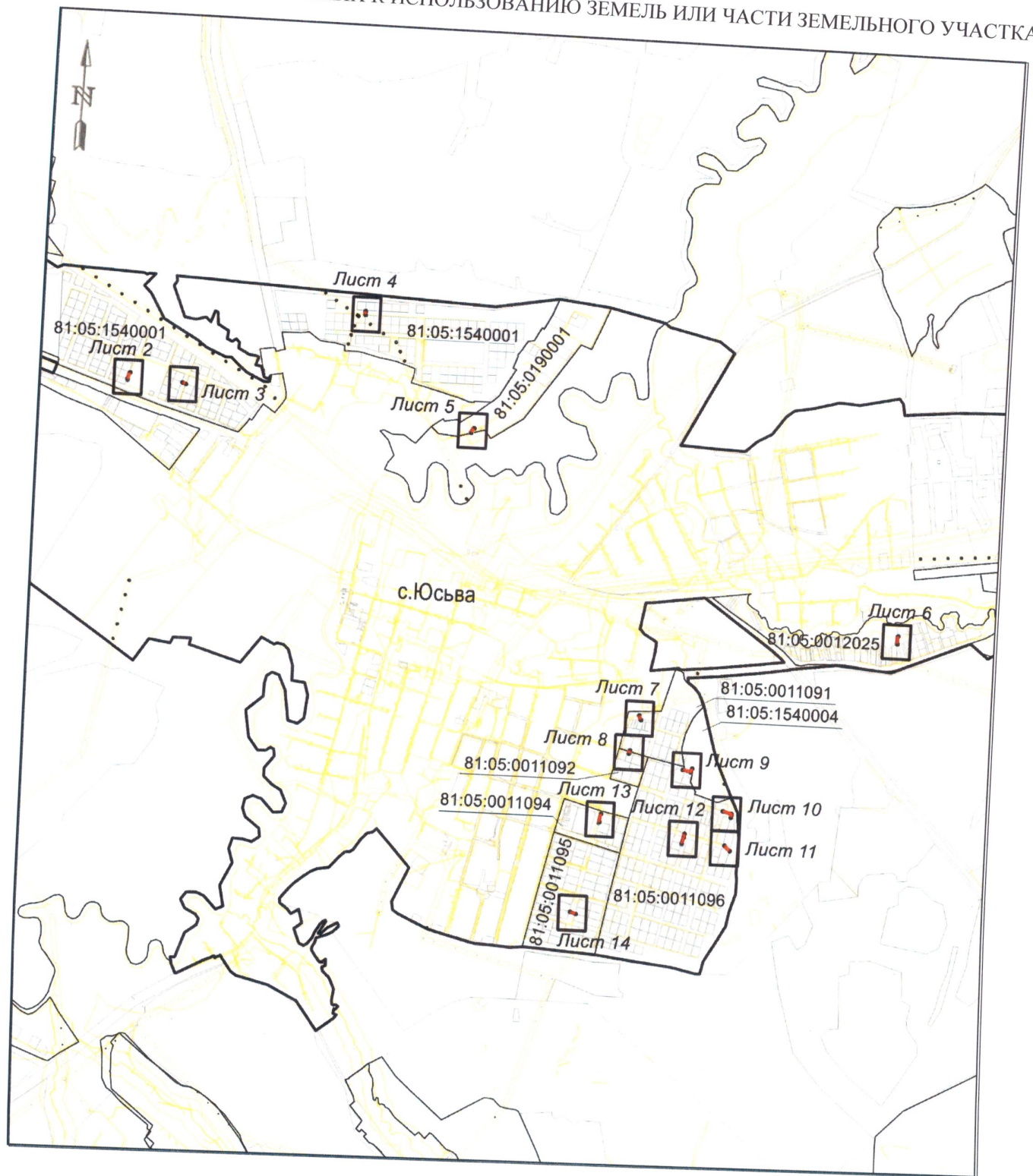

Масштаб 1:25 000

Согласовано: _____

Т. А. Болмудина

СХЕМА ПРЕДПОЛАГАЕМЫХ К ИСПОЛЬЗОВАНИЮ ЗЕМЕЛЬ ИЛИ ЧАСТИ ЗЕМЕЛЬНОГО УЧАСТКА

Лист 2



Масштаб 1:500

Согласовано: _____

Т.А. Баюкина

СХЕМА ПРЕДПОЛАГАЕМЫХ К ИСПОЛЬЗОВАНИЮ ЗЕМЕЛЬ ИЛИ ЧАСТИ ЗЕМЕЛЬНОГО УЧАСТКА

Лист 3



Масштаб 1:500

Согласовано: _____

Т.А. Болдунова

СХЕМА ПРЕДПОЛАГАЕМЫХ К ИСПОЛЬЗОВАНИЮ ЗЕМЕЛЬ ИЛИ ЧАСТИ ЗЕМЕЛЬНОГО УЧАСТКА

Лист 4



Масштаб 1:500

Согласовано: _____

Т. А. Богушева

СХЕМА ПРЕДПОЛАГАЕМЫХ К ИСПОЛЬЗОВАНИЮ ЗЕМЕЛЬ ИЛИ ЧАСТИ ЗЕМЕЛЬНОГО УЧАСТКА

Лист 5

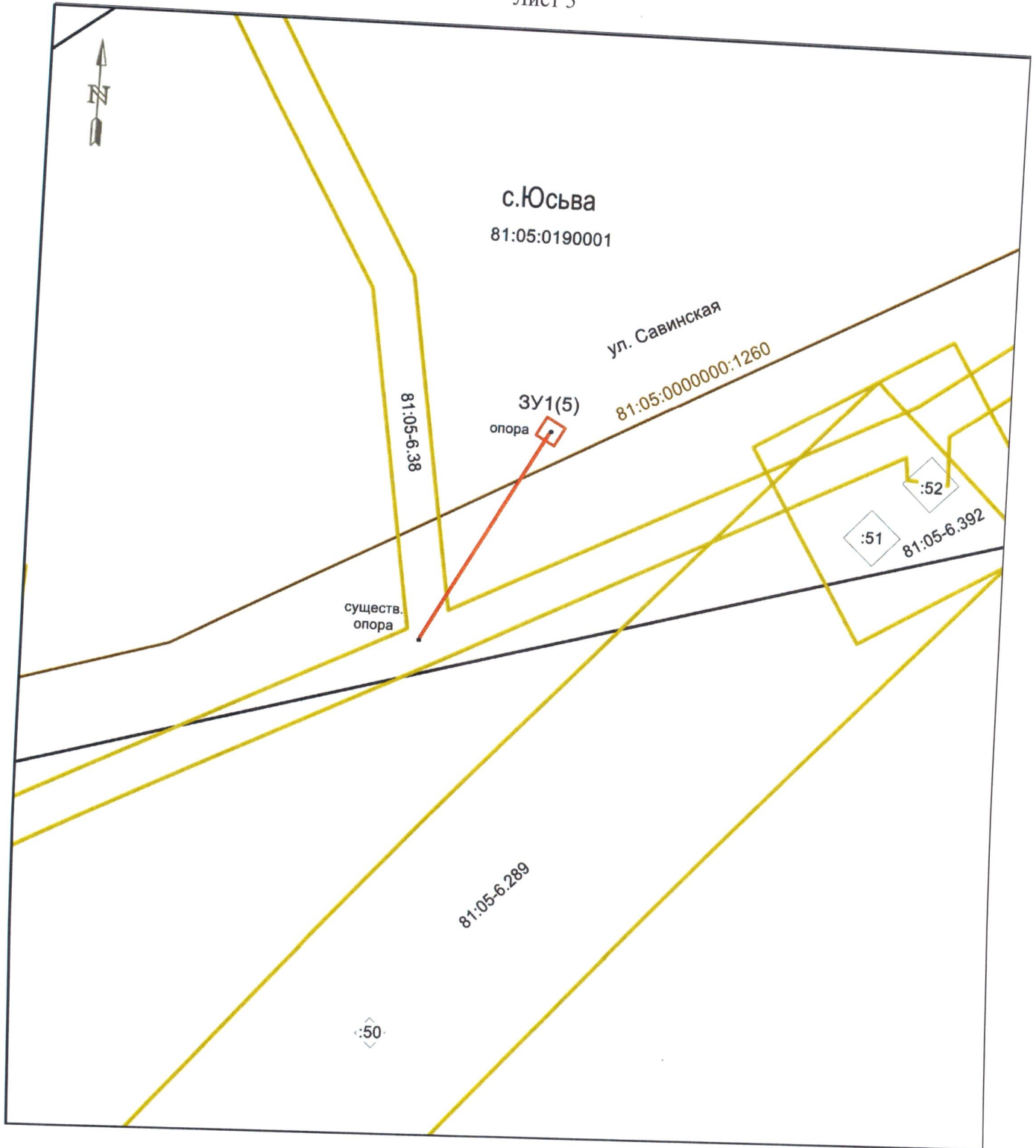

Масштаб 1:500

Согласовано: _____

Т.А. Балдымова

СХЕМА ПРЕДПОЛАГАЕМЫХ К ИСПОЛЬЗОВАНИЮ ЗЕМЕЛЬ ИЛИ ЧАСТИ ЗЕМЕЛЬНОГО УЧАСТКА

Лист 6

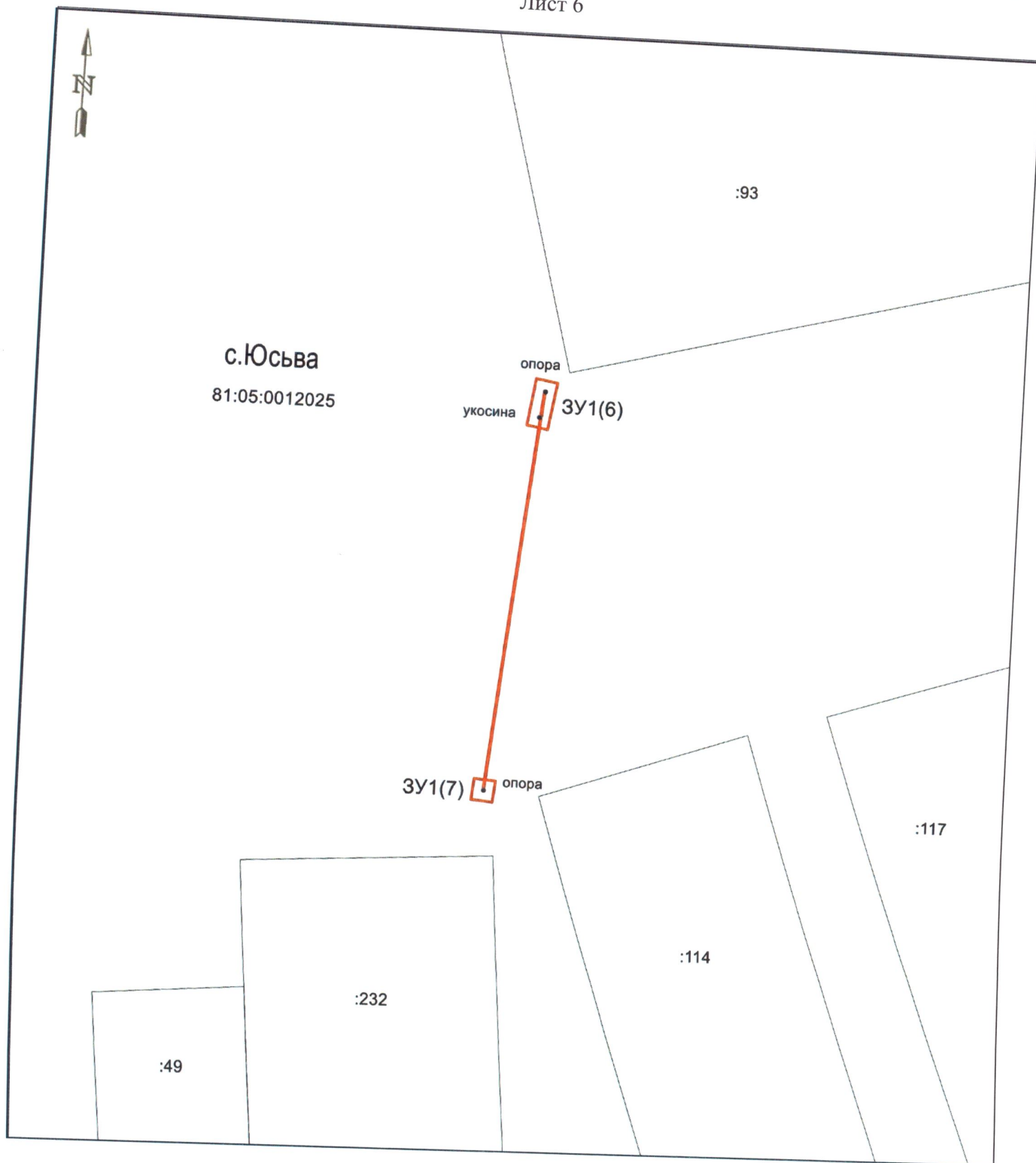

Масштаб 1:500

Согласовано: _____

Т.А. Баймуша

СХЕМА ПРЕДПОЛАГАЕМЫХ К ИСПОЛЬЗОВАНИЮ ЗЕМЕЛЬ ИЛИ ЧАСТИ ЗЕМЕЛЬНОГО УЧАСТКА

Лист 7

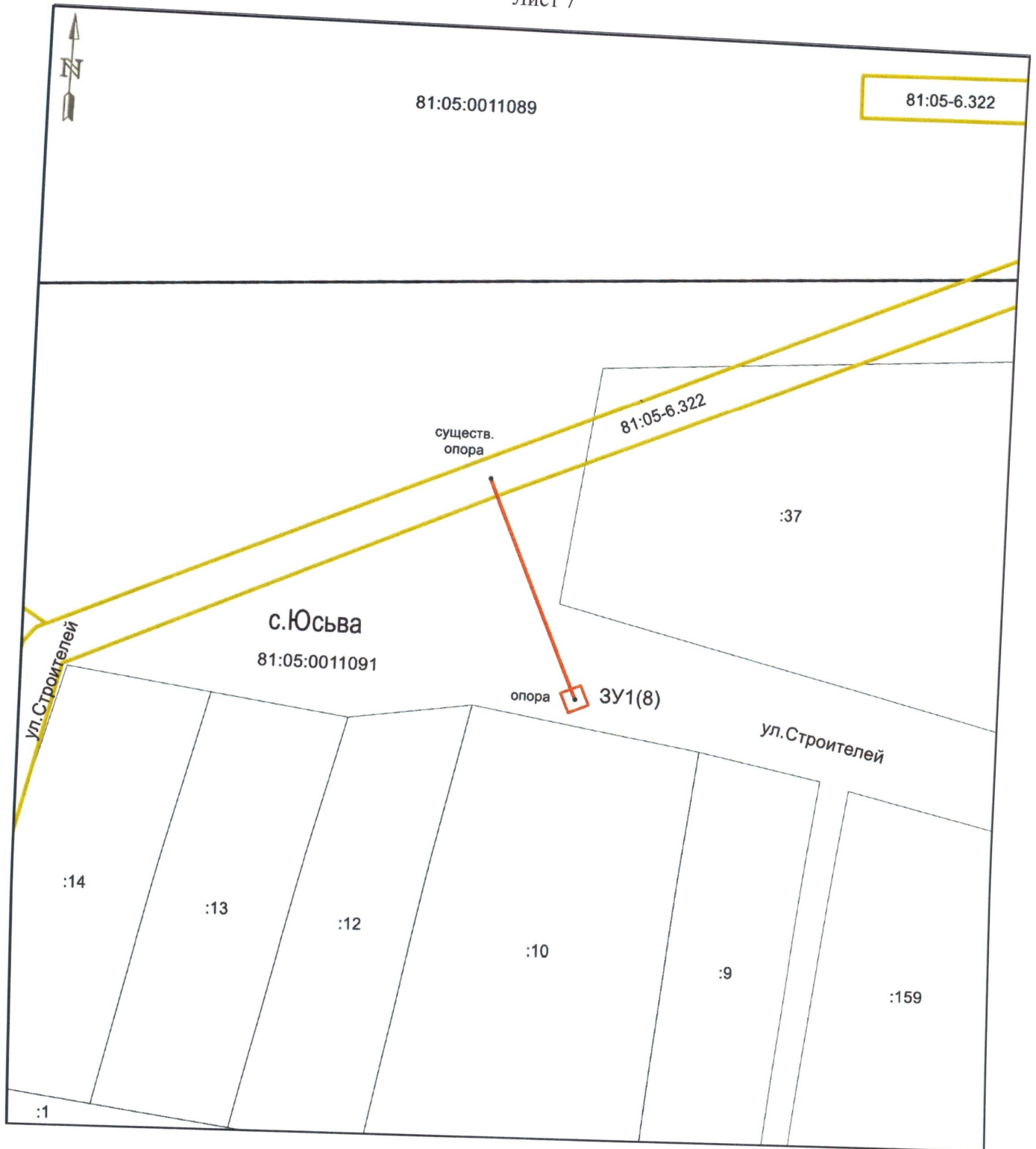

Масштаб 1:500

Согласовано: _____

Т.А. Боллемина

СХЕМА ПРЕДПОЛАГАЕМЫХ К ИСПОЛЬЗОВАНИЮ ЗЕМЕЛЬ ИЛИ ЧАСТИ ЗЕМЕЛЬНОГО УЧАСТКА

Лист 8

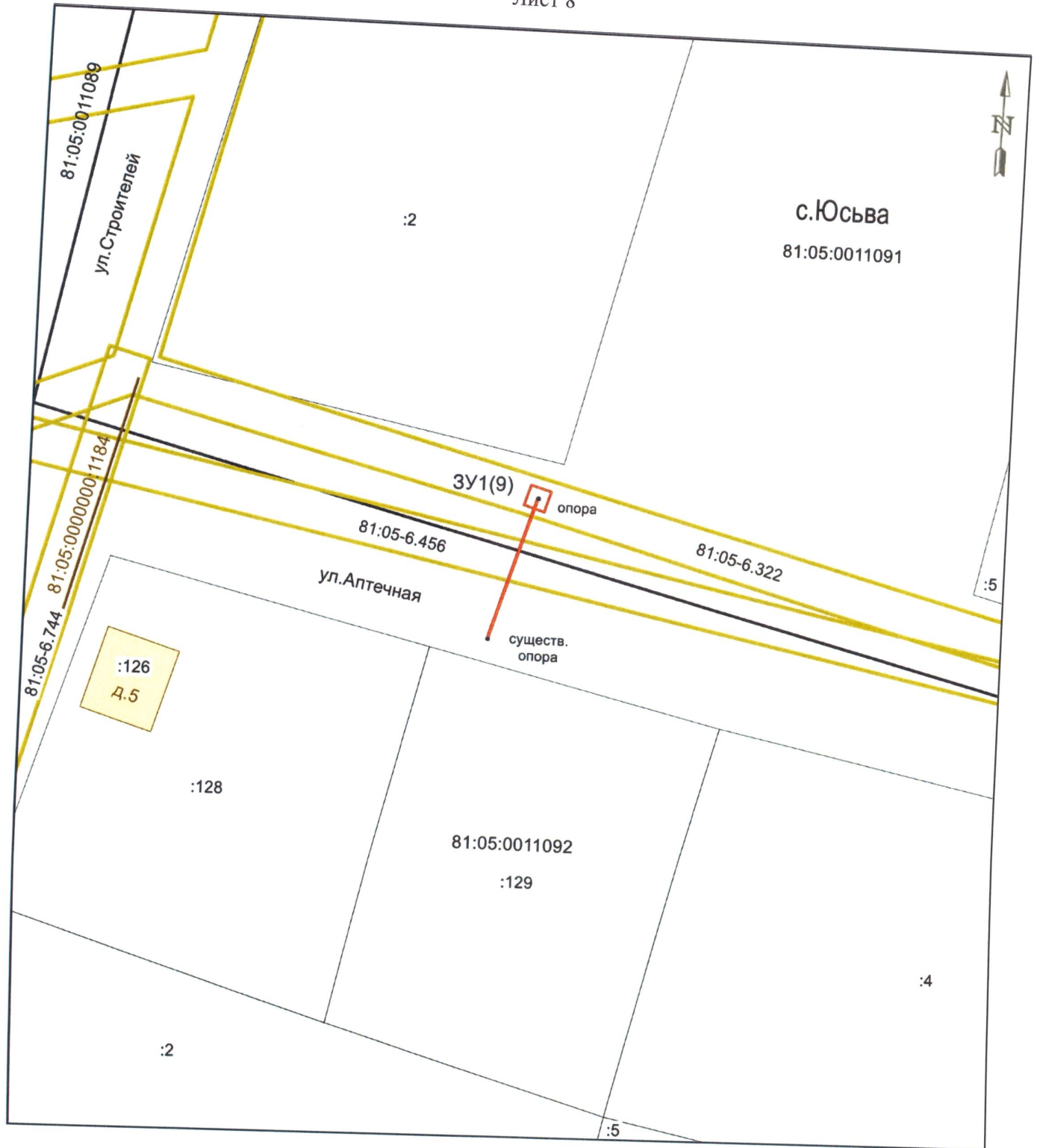

Масштаб 1:500

Согласовано: _____

Т.А. Болоскина

СХЕМА ПРЕДПОЛАГАЕМЫХ К ИСПОЛЬЗОВАНИЮ ЗЕМЕЛЬ ИЛИ ЧАСТИ ЗЕМЕЛЬНОГО УЧАСТКА

Лист 9

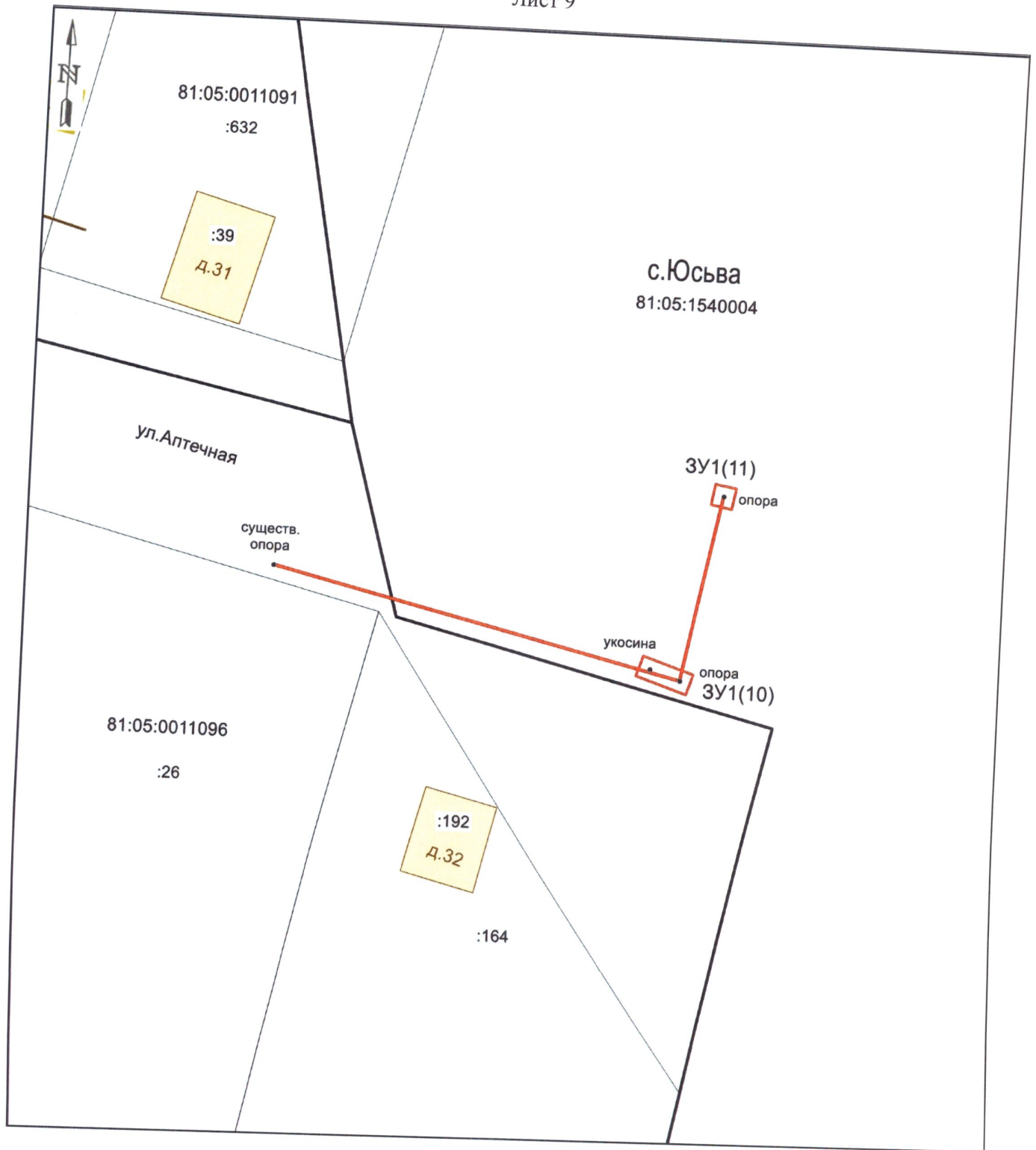

Масштаб 1:500

Согласовано: _____

Т.А. Болдырева

Т.А. Болдырева

СХЕМА ПРЕДПОЛАГАЕМЫХ К ИСПОЛЬЗОВАНИЮ ЗЕМЕЛЬ ИЛИ ЧАСТИ ЗЕМЕЛЬНОГО УЧАСТКА

Лист 10

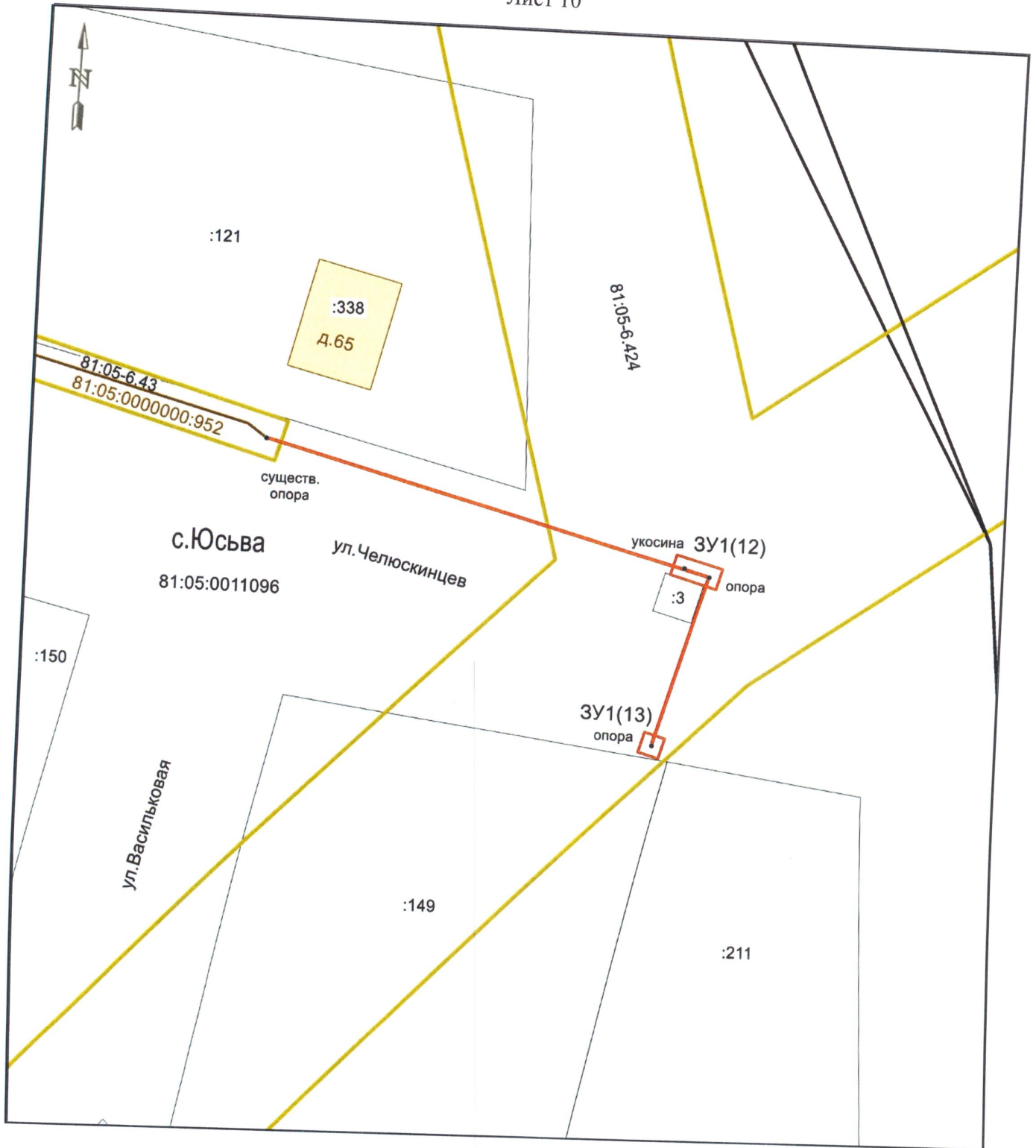

Масштаб 1:500

Согласовано: _____

Т.А. Барышева

СХЕМА ПРЕДПОЛАГАЕМЫХ К ИСПОЛЬЗОВАНИЮ ЗЕМЕЛЬ ИЛИ ЧАСТИ ЗЕМЕЛЬНОГО УЧАСТКА

Лист 11

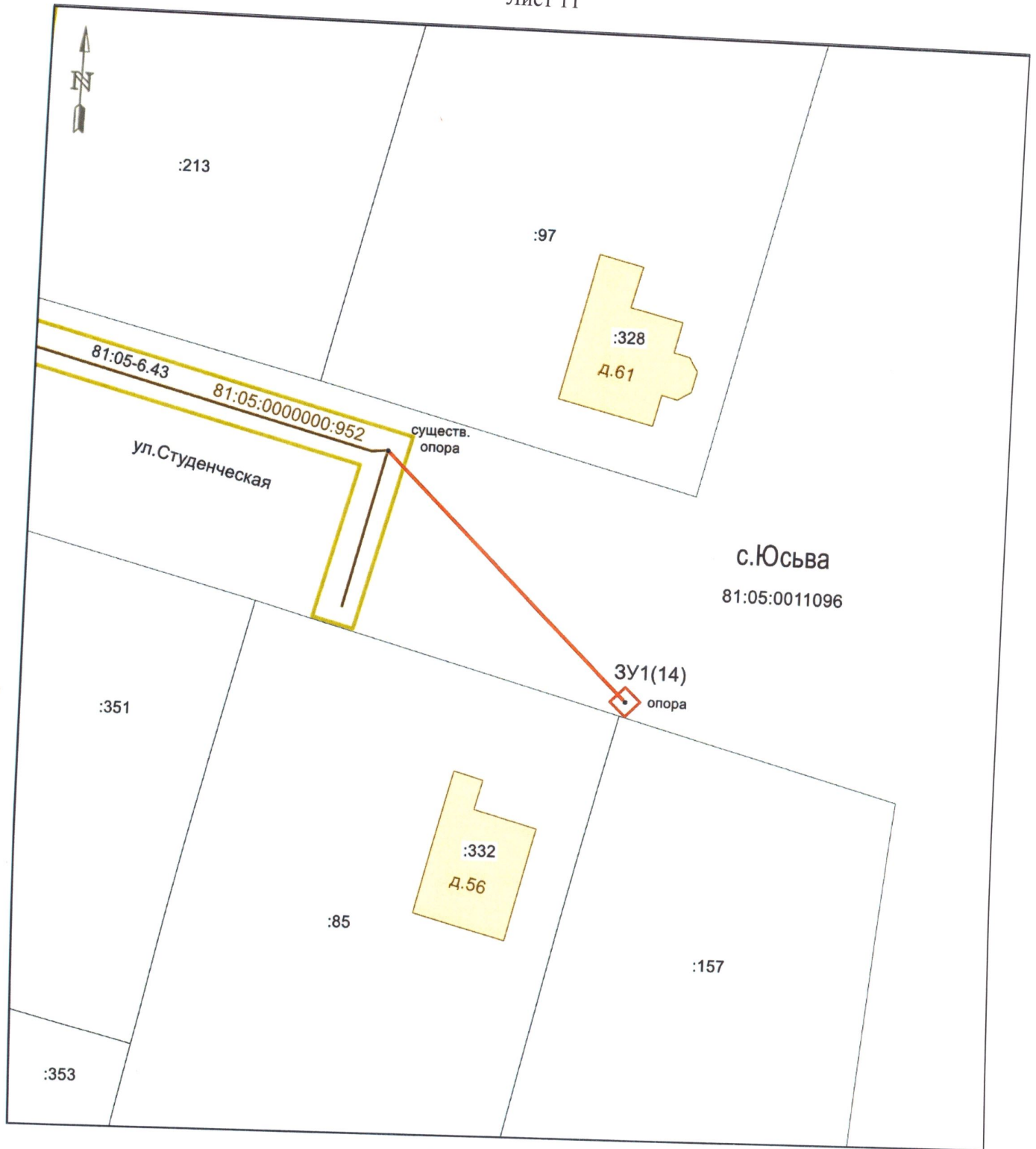

Масштаб 1:500

Согласовано: _____

Т.А. Балескина

Т.А. Балескина

СХЕМА ПРЕДПОЛАГАЕМЫХ К ИСПОЛЬЗОВАНИЮ ЗЕМЕЛЬ ИЛИ ЧАСТИ ЗЕМЕЛЬНОГО УЧАСТКА

Лист 12

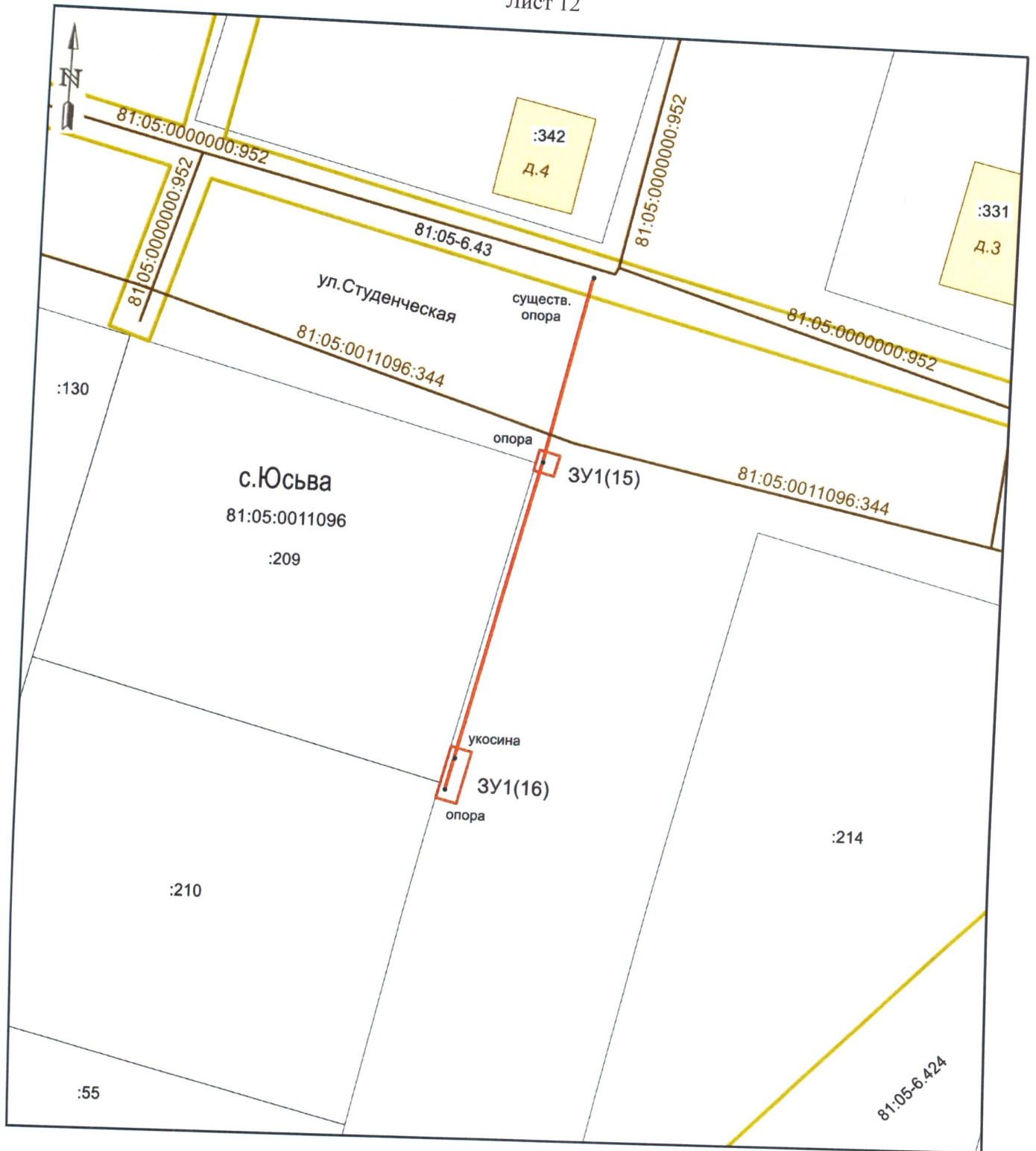

Масштаб 1:500

Согласовано: _____

Т.А. Болдырева

СХЕМА ПРЕДПОЛАГАЕМЫХ К ИСПОЛЬЗОВАНИЮ ЗЕМЕЛЬ ИЛИ ЧАСТИ ЗЕМЕЛЬНОГО УЧАСТКА

Лист 13

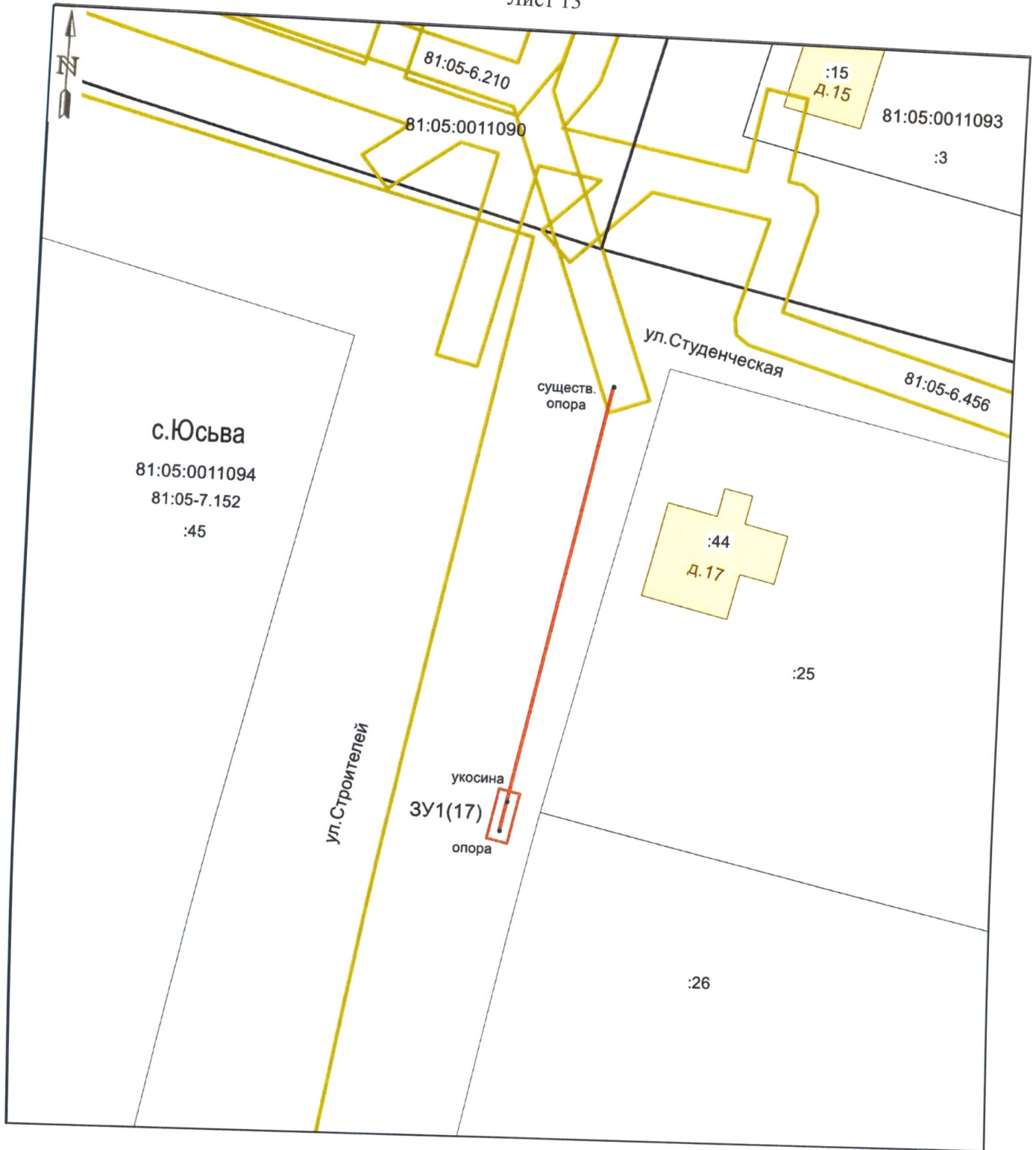

Масштаб 1:500

Согласовано: _____

Т.А. Болдырева

Т.А. Болдырева

СХЕМА ПРЕДПОЛАГАЕМЫХ К ИСПОЛЬЗОВАНИЮ ЗЕМЕЛЬ ИЛИ ЧАСТИ ЗЕМЕЛЬНОГО УЧАСТКА

Лист 14



Масштаб 1:500

Согласовано: _____

[Handwritten signature]

Т.А. Балаверина

СХЕМА ПРЕДПОЛАГАЕМЫХ К ИСПОЛЬЗОВАНИЮ ЗЕМЕЛЬ ИЛИ ЧАСТИ ЗЕМЕЛЬНОГО УЧАСТКА

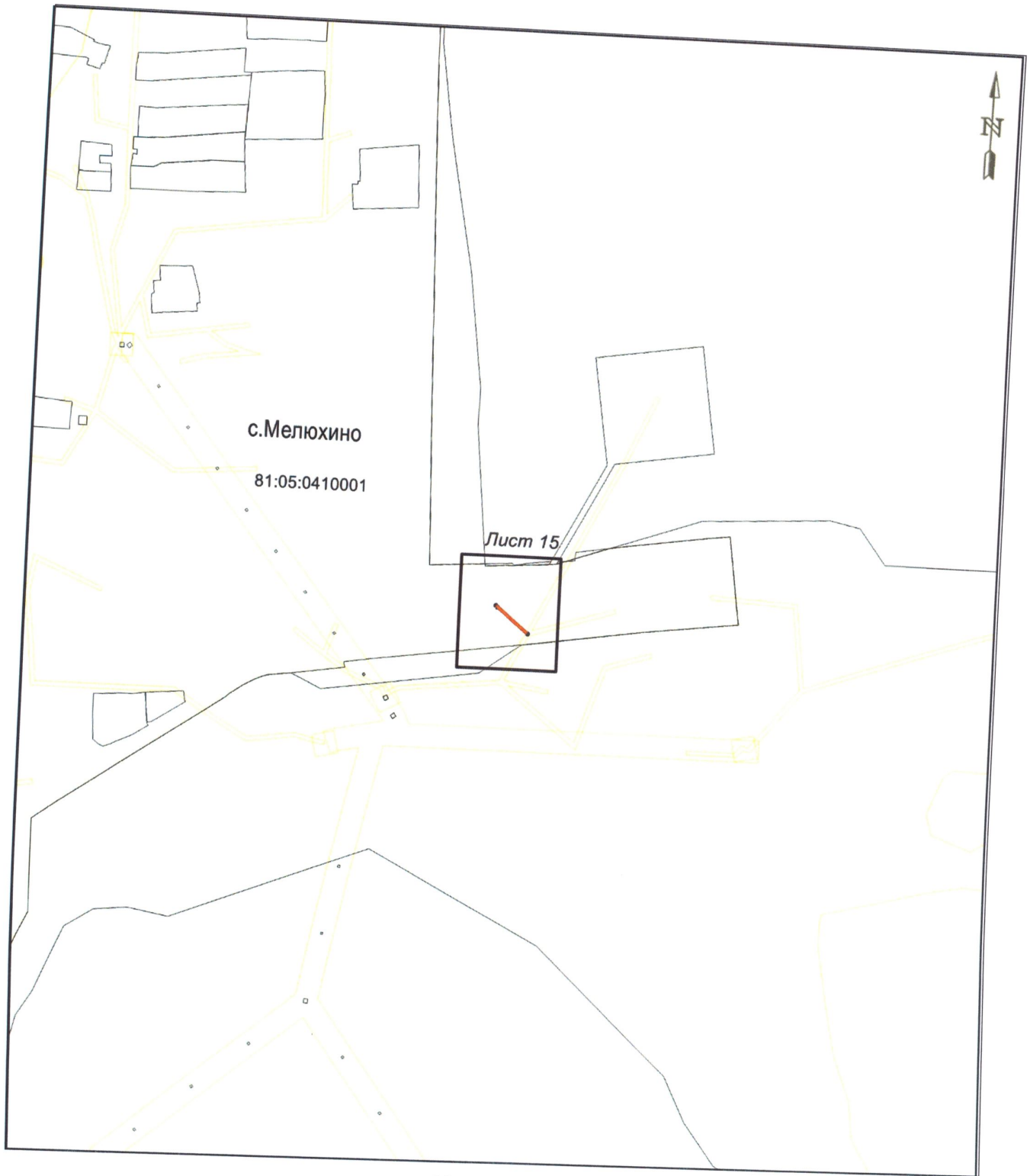

Масштаб 1:5000

Согласовано: _____

Т. А. Бакирова

СХЕМА ПРЕДПОЛАГАЕМЫХ К ИСПОЛЬЗОВАНИЮ ЗЕМЕЛЬ ИЛИ ЧАСТИ ЗЕМЕЛЬНОГО УЧАСТКА

Лист 15

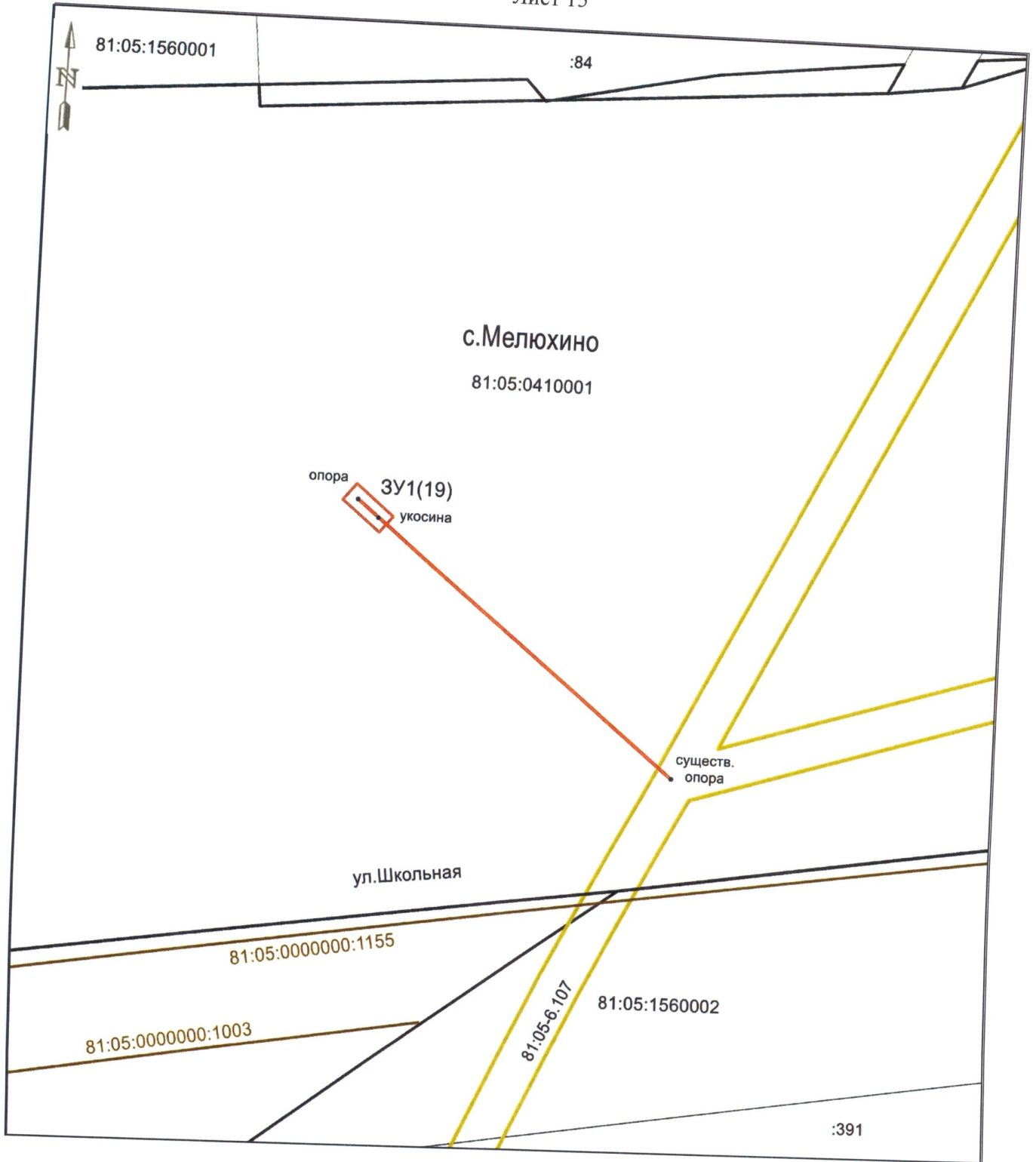

Масштаб 1:500

Согласовано: _____

Ю.е.ф.

Т.А. Баллерина

СХЕМА ПРЕДПОЛАГАЕМЫХ К ИСПОЛЬЗОВАНИЮ ЗЕМЕЛЬ ИЛИ ЧАСТИ ЗЕМЕЛЬНОГО УЧАСТКА

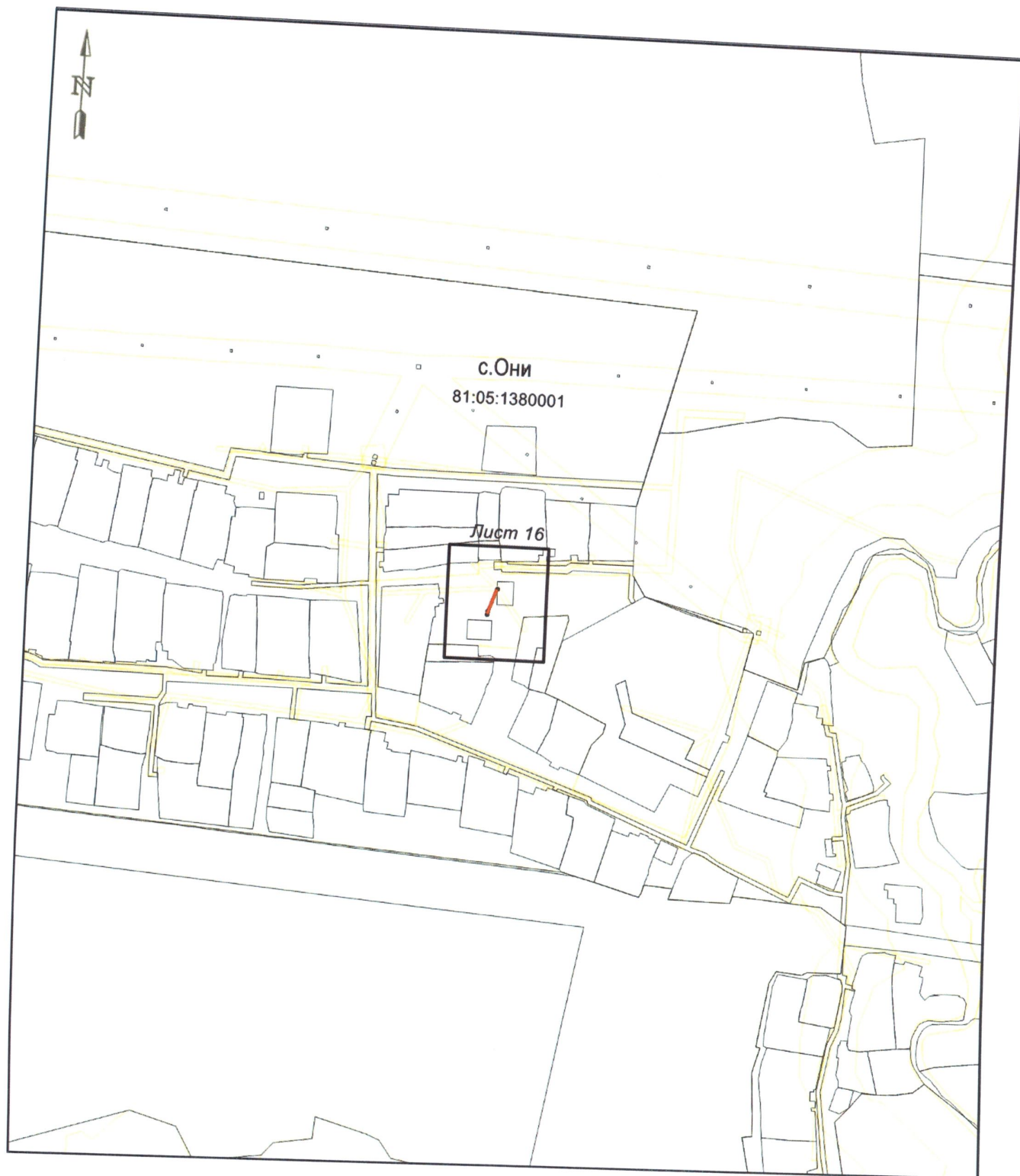

Масштаб 1:5000

Согласовано: _____

Т.А. Болсудина

СХЕМА ПРЕДПОЛАГАЕМЫХ К ИСПОЛЬЗОВАНИЮ ЗЕМЕЛЬ ИЛИ ЧАСТИ ЗЕМЕЛЬНОГО УЧАСТКА

Лист 16

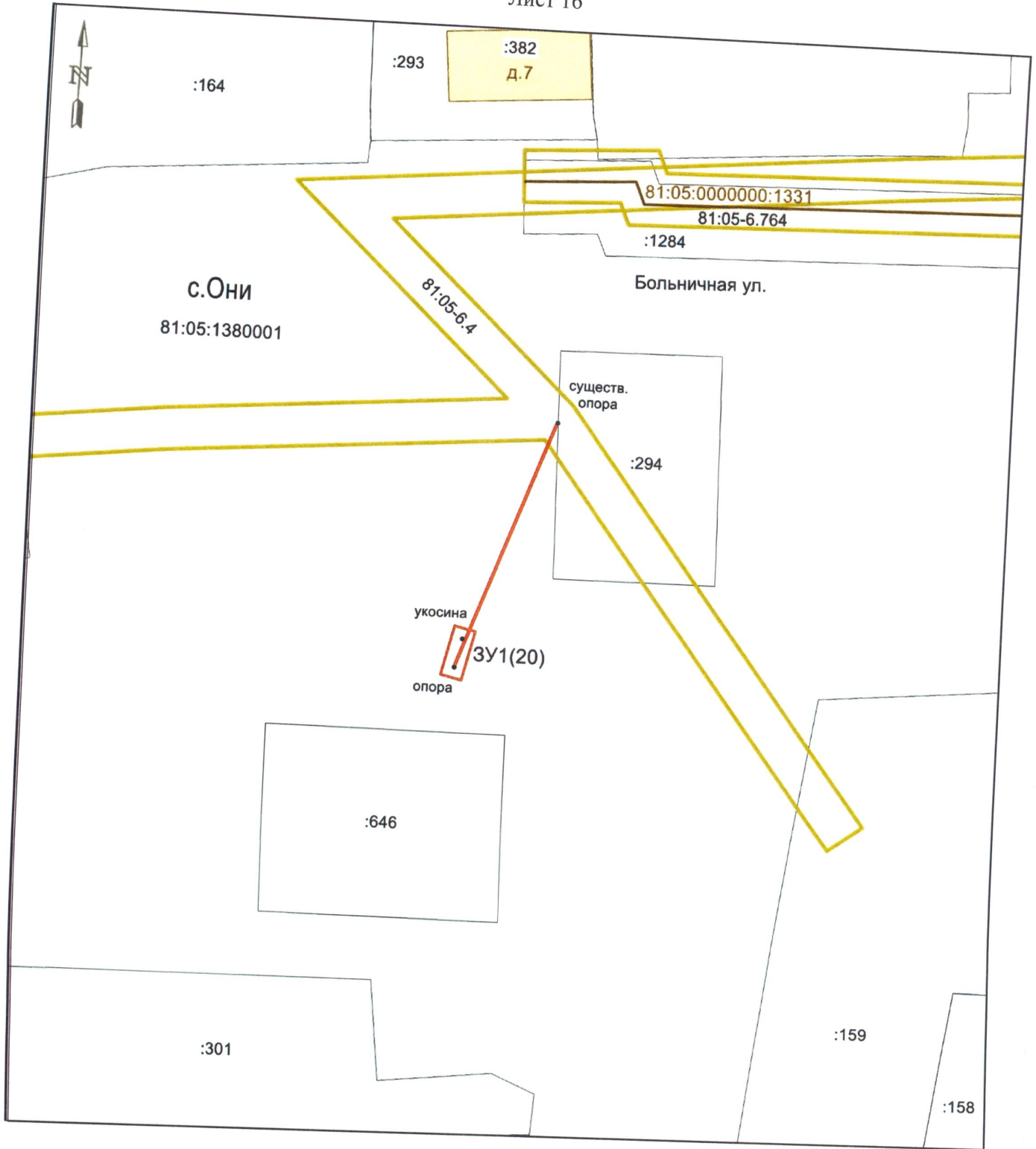

Масштаб 1:500

Согласовано: _____

Т.А. Балашова